

KRAJSKÁ SPRÁVA ČSÚ JIHLAVA INFORMUJE

Příjemci důchodů a průměrná výše důchodů v okresech Kraje Vysočina podle pohlaví (stav v prosinci 2014)

Zdroj: MPSV

| | Vysočina | | Havlíčkův Brod | | Jihlava | | Pelhřimov | | Třebíč | | Žďár nad Sázavou | |
|---|---------------|---------------|----------------|---------------|---------------|---------------|---------------|---------------|---------------|---------------|------------------|---------------|
| | muži | ženy | muži | ženy | muži | ženy | muži | ženy | muži | ženy | muži | ženy |
| Příjemci důchodů celkem | 59 757 | 85 907 | 11 296 | 16 330 | 12 003 | 18 027 | 8 845 | 12 574 | 12 293 | 18 277 | 15 320 | 20 699 |
| z toho pobírající důchody: | | | | | | | | | | | | |
| starobní plné | 41 902 | 45 517 | 7 794 | 8 387 | 8 754 | 9 933 | 6 176 | 6 553 | 9 018 | 10 084 | 10 160 | 10 560 |
| invalidní 3. stupně | 5 624 | 4 322 | 1 329 | 1 042 | 947 | 808 | 835 | 524 | 946 | 710 | 1 567 | 1 238 |
| invalidní 2. stupně | 1 964 | 1 536 | 373 | 382 | 238 | 212 | 385 | 284 | 320 | 228 | 648 | 430 |
| invalidní 1. stupně | 4 215 | 4 245 | 648 | 710 | 792 | 917 | 535 | 571 | 733 | 722 | 1 507 | 1 325 |
| sirotčí | 981 | 1 051 | 182 | 202 | 201 | 214 | 139 | 134 | 223 | 242 | 236 | 259 |
| Průměrná měsíční výše důchodu v Kč | 11 194 | 10 082 | 11 263 | 10 169 | 11 172 | 10 062 | 11 161 | 10 268 | 11 020 | 9 916 | 11 320 | 10 063 |
| z toho důchody: | | | | | | | | | | | | |
| starobní plné | 11 875 | 9 806 | 11 878 | 9 941 | 11 770 | 9 779 | 11 843 | 10 005 | 11 587 | 9 513 | 12 240 | 9 882 |
| invalidní 3. stupně | 10 787 | 9 879 | 10 804 | 9 926 | 10 588 | 10 017 | 10 762 | 10 043 | 10 363 | 9 523 | 11 161 | 9 885 |
| invalidní 2. stupně | 7 153 | 6 463 | 7 258 | 6 545 | 7 058 | 6 478 | 7 078 | 6 551 | 7 041 | 6 200 | 7 226 | 6 464 |
| invalidní 1. stupně | 6 338 | 5 720 | 6 325 | 5 679 | 6 234 | 5 753 | 6 160 | 5 734 | 6 113 | 5 589 | 6 571 | 5 786 |
| sirotčí | 5 863 | 5 826 | 5 848 | 5 739 | 5 901 | 5 825 | 5 836 | 5 859 | 5 870 | 5 683 | 5 853 | 6 010 |

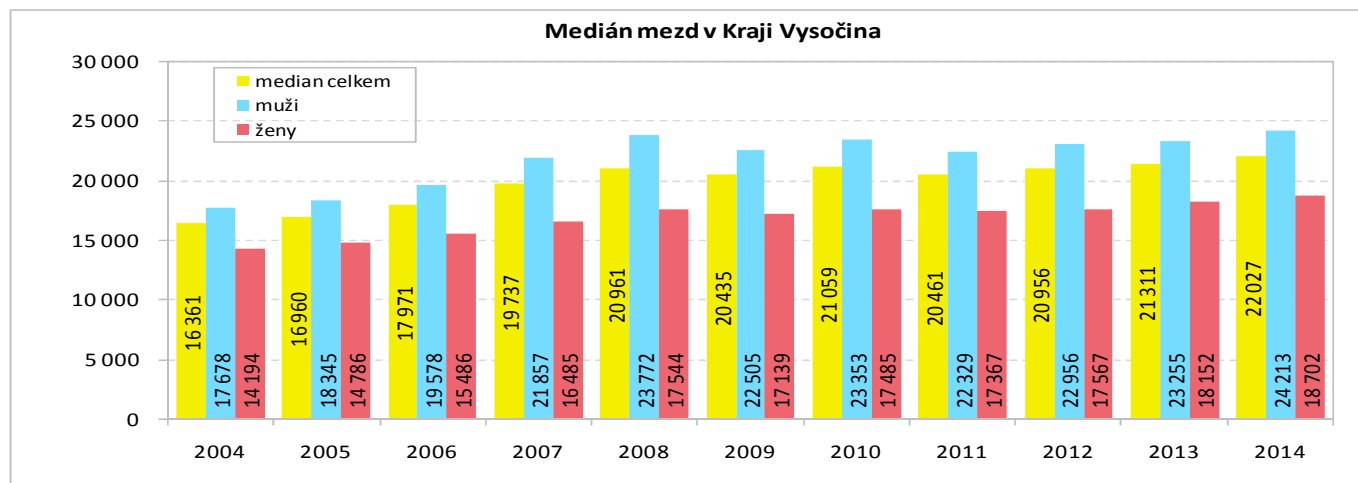
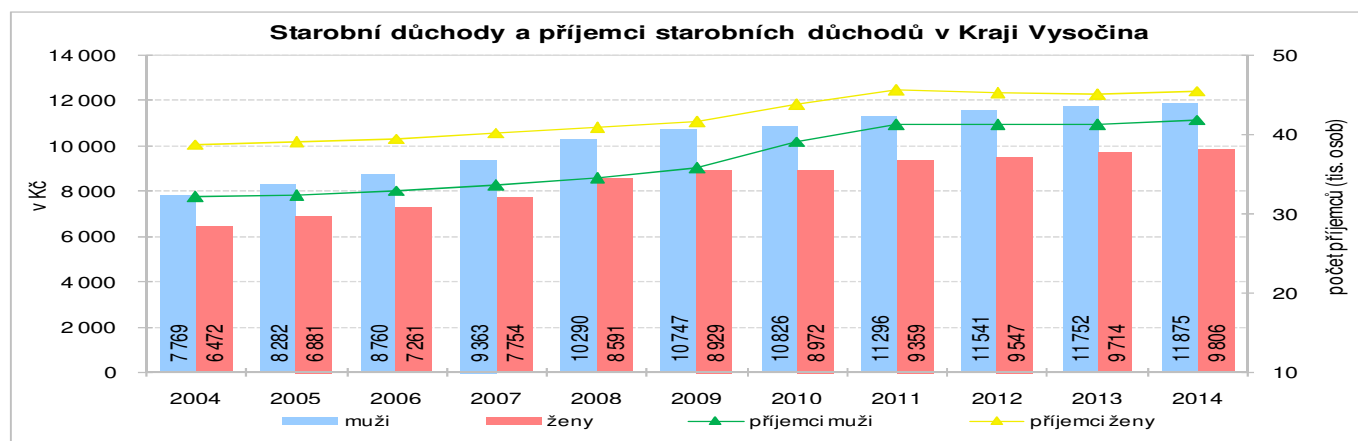

| Průměrné procento pracovní neschopnosti celkem v roce 2014 | | | Nově hlášené případy pracovní neschopnosti na sto pojištěnců | | | Průměrný počet kalendářních dnů pracovní neschopnosti na jeden případ | | |
|--|--------------|--------------|--|--------------|--------------|---|-------------|-------------|
| území | celkem | ženy | území | celkem | ženy | území | celkem | ženy |
| Česká republika | 3,697 | 4,102 | Česká republika | 29,45 | 31,18 | Česká republika | 45,8 | 48,0 |
| Zlínský | 4,403 | 4,755 | Plzeňský | 35,53 | 37,52 | Zlínský | 55,5 | 58,1 |
| Jihočeský | 4,399 | 4,923 | Liberecký | 34,75 | 36,25 | Olomoucký | 54,1 | 56,9 |
| Moravskoslezský | 4,378 | 4,598 | Karlovarský | 34,34 | 36,17 | Moravskoslezský | 52,6 | 55,0 |
| Plzeňský | 4,117 | 4,684 | Jihočeský | 32,98 | 34,98 | Jihočeský | 48,7 | 51,4 |
| Liberecký | 4,072 | 4,578 | Středočeský | 31,36 | 32,98 | Ústecký | 47,5 | 51,0 |
| Vysočina | 4,037 | 4,492 | Vysočina | 31,07 | 32,93 | Vysočina | 47,4 | 49,8 |
| Ústecký | 3,970 | 4,433 | Pardubický | 30,54 | 33,04 | Jihomoravský | 47,1 | 49,0 |
| Karlovarský | 3,947 | 4,436 | Ústecký | 30,49 | 31,73 | Pardubický | 46,1 | 48,8 |
| Olomoucký | 3,869 | 4,035 | Moravskoslezský | 30,36 | 30,52 | Královéhradecký | 44,2 | 46,3 |
| Pardubický | 3,854 | 4,413 | Královéhradecký | 30,21 | 31,88 | Středočeský | 43,6 | 46,7 |
| Středočeský | 3,746 | 4,222 | Zlínský | 28,95 | 29,89 | Liberecký | 42,8 | 46,1 |
| Jihomoravský | 3,723 | 4,076 | Jihomoravský | 28,87 | 30,39 | Plzeňský | 42,3 | 45,6 |
| Královéhradecký | 3,655 | 4,041 | Olomoucký | 26,11 | 25,88 | Karlovarský | 42,0 | 44,8 |
| Praha | 2,823 | 3,301 | Praha | 25,76 | 28,81 | Praha | 40,0 | 41,8 |

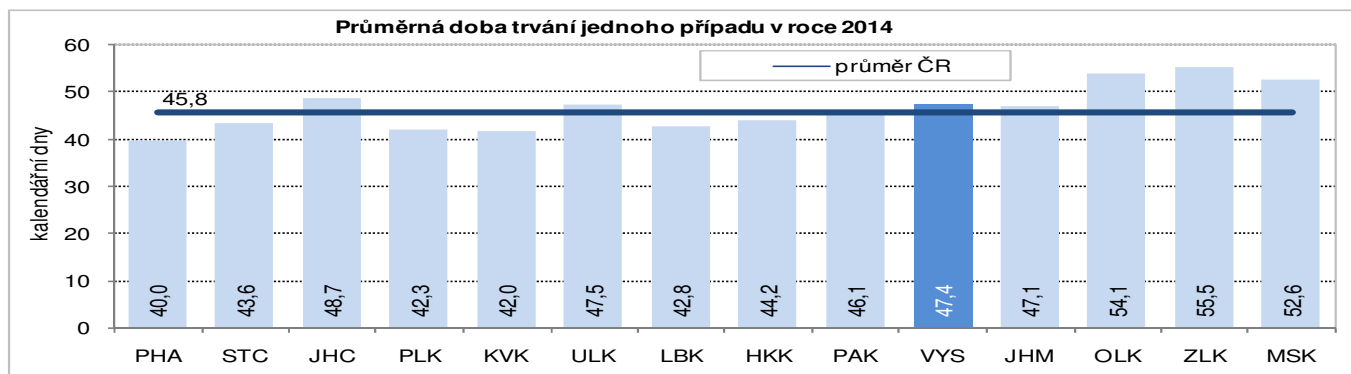

Trestné činy v Kraji Vysočina

| | 2003 | 2004 | 2005 | 2006 | 2007 | 2008 | 2009 | 2010 | 2011 | 2012 | 2013 | 2014 |
|-------------------------------|--------------|--------------|--------------|--------------|--------------|--------------|--------------|--------------|--------------|--------------|--------------|--------------|
| Zjištěné trestné činy | 8 693 | 8 526 | 7 993 | 8 184 | 9 612 | 8 872 | 8 984 | 8 678 | 8 613 | 8 543 | 8 761 | 8 107 |
| z toho: | | | | | | | | | | | | |
| hospodářská kriminalita | 877 | 919 | 1 167 | 1 163 | 1 057 | 893 | 824 | 924 | 984 | 930 | 1 056 | 1 124 |
| obecná kriminalita | 6 951 | 6 869 | 6 129 | 6 002 | 6 753 | 6 063 | 6 487 | 6 617 | 6 304 | 6 320 | 6 513 | 5 740 |
| z toho: | | | | | | | | | | | | |
| loupeže | 72 | 123 | 76 | 71 | 83 | 92 | 102 | 89 | 75 | 62 | 56 | 32 |
| vloupání do bytů | 199 | 233 | 197 | 192 | 262 | 183 | 259 | 334 | 294 | 260 | 257 | 256 |
| znásilnění | 20 | 14 | 13 | 10 | 15 | 21 | 17 | 25 | 16 | 19 | 20 | 21 |
| vraždy | 7 | 5 | 13 | 23 | 6 | 11 | 8 | 8 | 5 | 6 | 11 | 8 |
| Objasněné trestné činy | 3 982 | 3 951 | 3 985 | 4 223 | 4 655 | 4 287 | 4 136 | 3 890 | 4 586 | 4 536 | 4 641 | 4 573 |
| z toho: | | | | | | | | | | | | |
| hospodářská kriminalita | 665 | 668 | 832 | 873 | 646 | 477 | 389 | 397 | 539 | 578 | 663 | 708 |
| obecná kriminalita | 2 488 | 2 577 | 2 486 | 2 366 | 2 332 | 2 063 | 2 190 | 2 463 | 2 820 | 2 773 | 2 901 | 2 725 |
| z toho: | | | | | | | | | | | | |
| loupeže | 31 | 74 | 42 | 38 | 42 | 53 | 57 | 56 | 39 | 44 | 38 | 28 |
| vloupání do bytů | 50 | 68 | 45 | 45 | 74 | 50 | 51 | 64 | 40 | 60 | 57 | 75 |
| znásilnění | 17 | 12 | 10 | 5 | 14 | 17 | 12 | 21 | 13 | 15 | 17 | 18 |
| vraždy | 5 | 5 | 12 | 22 | 5 | 10 | 7 | 8 | 4 | 4 | 10 | 7 |

Spotřeba vody, ceny vodného a stočného podle krajů

| | Specifické množství vody fakturované (l/osobu/den) | | | | Cena (Kč/m ³) | | | |
|------------------------|--|--------------|-------------|-------------|---------------------------|-------------|-------------|-------------|
| | celkem | | domácnostem | | vody | | stočného | |
| | 2013 | 2014 | 2013 | 2014 | 2013 | 2014 | 2013 | 2014 |
| Česká republika | 123,0 | 122,0 | 87,2 | 82,3 | 33,7 | 34,8 | 29,2 | 29,8 |
| Hl. město Praha | 170,7 | 167,4 | 111,4 | 106,0 | 36,3 | 38,3 | 29,0 | 27,8 |
| Středočeský | 102,1 | 101,0 | 85,5 | 70,8 | 36,7 | 37,5 | 26,8 | 28,6 |
| Jihočeský | 108,1 | 108,2 | 86,2 | 76,1 | 34,8 | 35,3 | 27,3 | 27,6 |
| Plzeňský | 115,1 | 115,4 | 80,5 | 73,5 | 31,8 | 33,3 | 25,3 | 25,0 |
| Karlovarský | 128,5 | 128,8 | 81,8 | 83,0 | 36,2 | 36,4 | 30,6 | 31,7 |
| Ústecký | 122,5 | 121,0 | 79,0 | 87,6 | 39,3 | 40,9 | 37,1 | 38,4 |
| Liberecký | 118,9 | 117,9 | 82,0 | 79,8 | 36,9 | 38,5 | 37,5 | 39,0 |
| Královéhradecký | 113,7 | 112,4 | 78,1 | 72,8 | 31,3 | 31,9 | 31,2 | 31,7 |
| Pardubický | 118,5 | 116,7 | 77,1 | 73,7 | 30,0 | 30,8 | 32,9 | 33,5 |
| Vysočina | 113,2 | 111,3 | 79,0 | 74,3 | 33,2 | 33,8 | 23,7 | 24,7 |
| Jihomoravský | 124,9 | 127,2 | 91,2 | 88,7 | 29,4 | 30,8 | 30,2 | 31,4 |
| Olomoucký | 107,4 | 106,5 | 81,7 | 74,7 | 31,3 | 30,9 | 27,7 | 29,0 |
| Zlínský | 106,8 | 106,8 | 76,2 | 71,4 | 33,5 | 34,1 | 28,4 | 29,1 |
| Moravskoslezský | 132,6 | 130,4 | 90,7 | 88,8 | 30,4 | 31,5 | 28,0 | 29,1 |

