

KOMENTÁŘ

24. 3. 2022

Obyvatelstvo ve městech Libereckého kraje v roce 2021 (předběžné výsledky)

Ve městech Libereckého kraje žilo ke konci roku 2021 celkem 76,8 % obyvatel kraje, podíl městského obyvatelstva dlouhodobě klesá. Nejmenším městem s 1 179 obyvateli je Osečná.

Pohyb obyvatel ve městech Libereckého kraje na 1 000 obyvatel v roce 2021

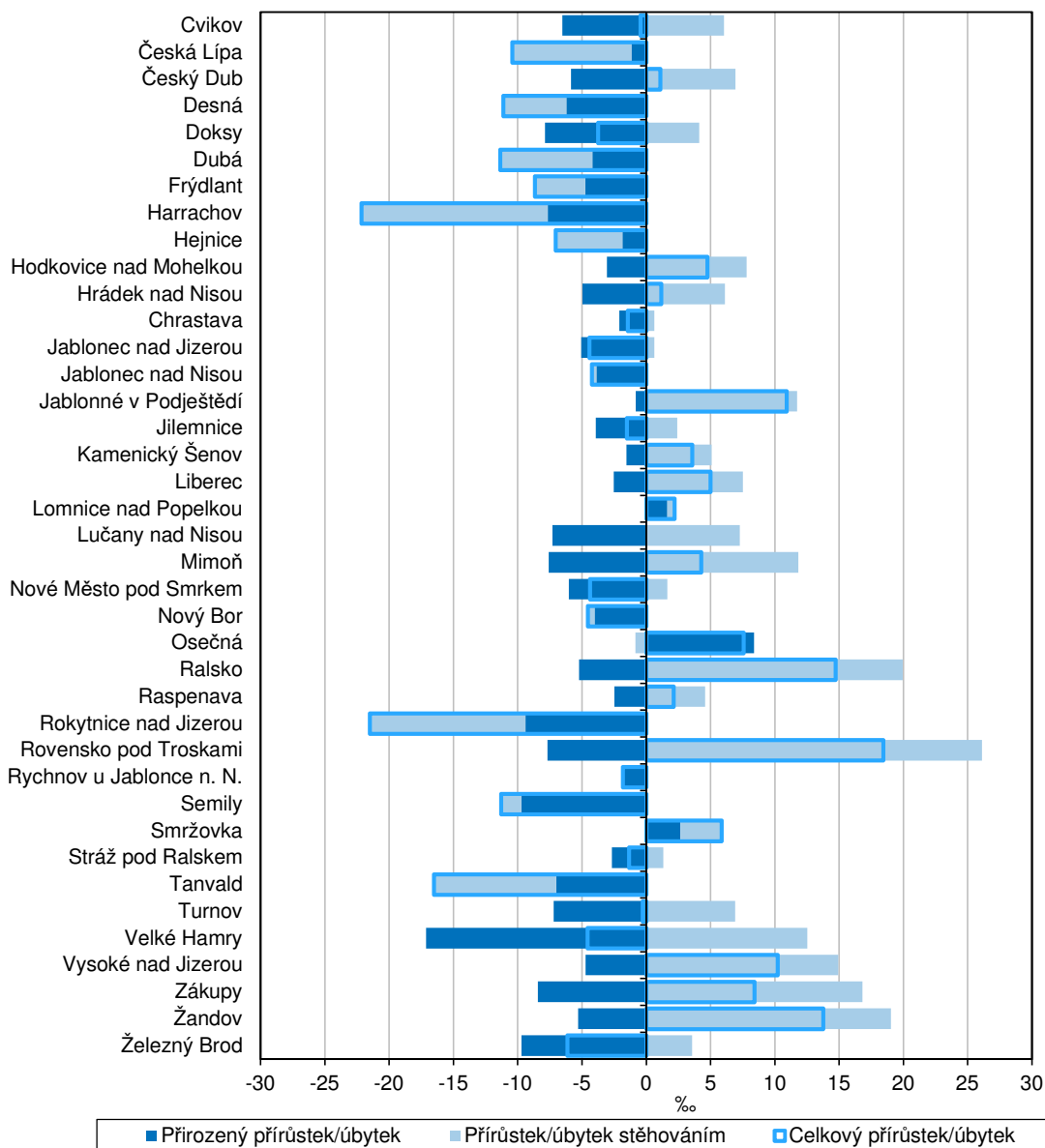

KOMENTÁŘ

Podle výsledků sčítání lidu, domů a bytů 2021 a navazující bilance k 31. 12. 2021 žilo ve 39 městech Libereckého kraje 335 909 obyvatel, tj. o 372 osob (0,1 %) méně než na začátku roku 2021. Tento pokles byl způsoben zejména přirozenou měnou, počet zemřelých totiž převýšil počet živě narozených o 1 265 osob. Naopak saldo stěhováním bylo kladné, a to ve výši +893 osob. Ve srovnání s rokem 2006, od kterého se počet měst nezměnil, došlo ke snížení podílu městského obyvatelstva o 1,9 p. b.

Vývoj počtu obyvatel v okresních městech Libereckého kraje (stav k 31. 12.)

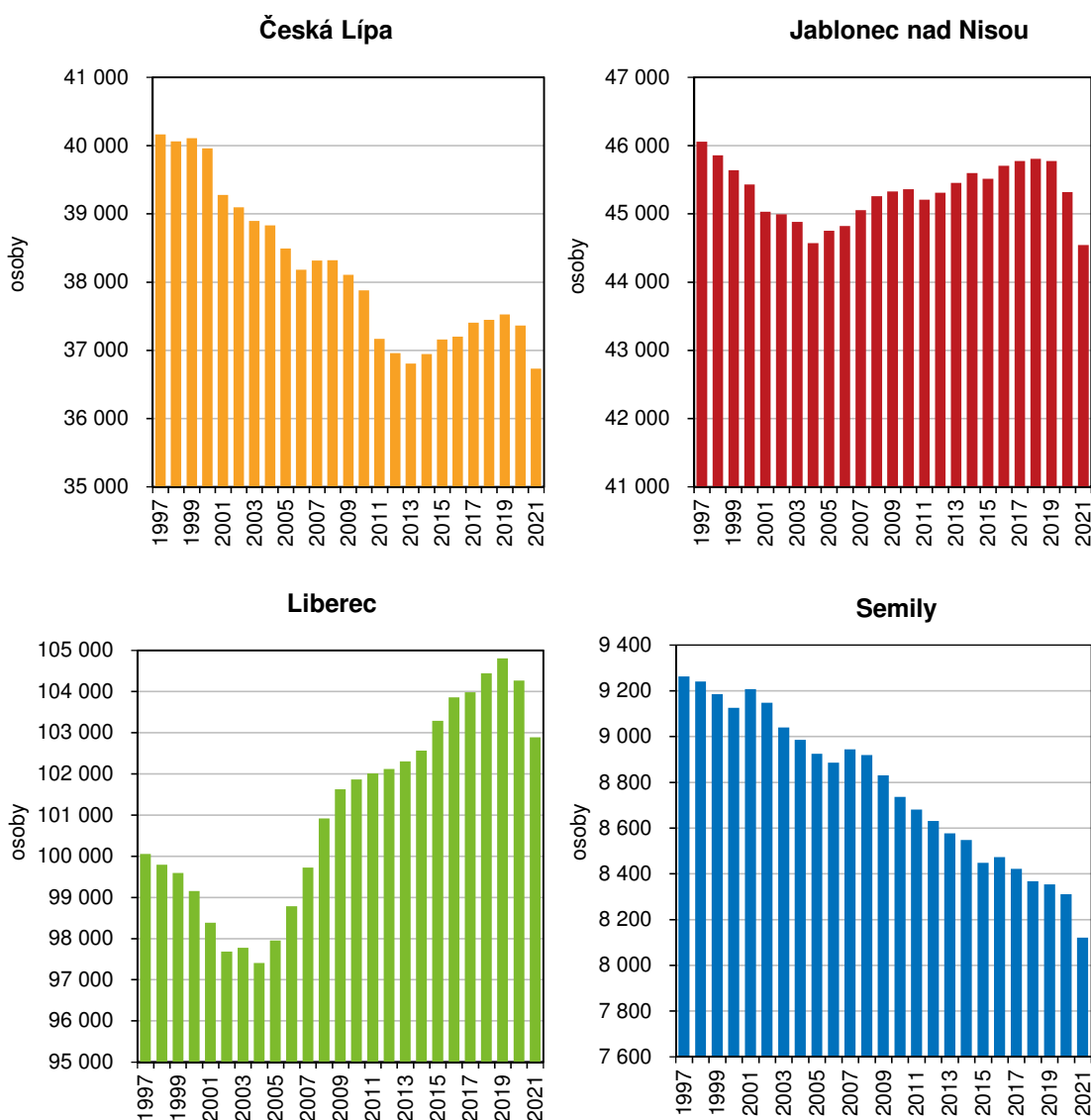

Celkový přírůstek obyvatel byl vykázán v 16 městech – absolutně nejvyšší přírůstek v Liberci (+ 513 obyvatel), relativně v Rovensku pod Troskami (+18,4 osob na 1 000 obyvatel). V Lučanech nad Nisou se počet obyvatel zásluhou stejně vysokého záporného salda přirozené měny a kladného salda stěhováním nezměnil. V ostatních 22 městech došlo oproti začátku roku

KOMENTÁŘ

k úbytku počtu obyvatel. Nejvyšší absolutní ztrátu zaznamenala Česká Lípa (-384 obyvatel), o relativně nejvíce obyvatel přišel Harrachov (-22,2 osob na 1 000 obyvatel).

Počet obyvatel ve městech a podíl městského obyvatelstva v Libereckém kraji (stav k 31. 12.)

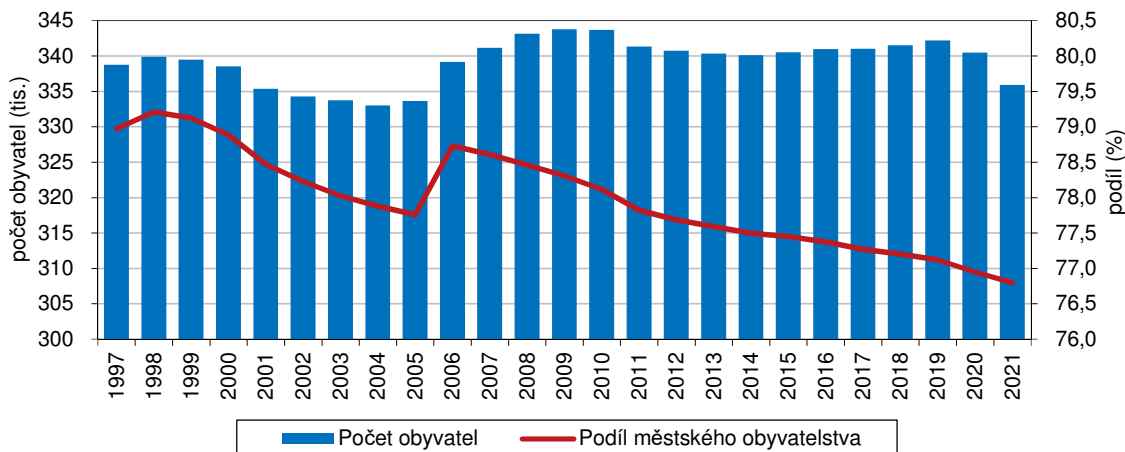

Poznámka: V roce 2006 získaly statut města obce Ralsko, Lučany nad Nisou a Osečná.

Kladného salda přirozené měny dosáhla pouze 3 města (Osečná, Smržovka a Lomnice nad Popelkou), ostatní města vykázala záporné saldo. Stěhováním získalo obyvatel 26 měst, v Rychnově u Jablonce nad Nisou se v průběhu roku 2021 přistěhoval i vystěhoval stejný počet osob. Zbýlých 12 měst našeho kraje vykázalo záporné saldo. Kladné saldo v důsledku přirozené měny i stěhování zaznamenala pouze Smržovka a Lomnice nad Popelkou, naopak snížení počtu obyvatel v obou případech zaregistrovalo 11 měst.

Struktura měst podle počtu obyvatel v Libereckém kraji v roce 2021

(seznam měst podle stavu k 1. 1. 2021)

| | | | | | | |
|----------------|--|--|---|--------------------|----------------------------------|---------------|
| | Osečná Vysoké nad Jizerou Harrachov Rovensko pod Troskami Jablonec nad Jizerou Dubá Lučany nad Nisou Žandov | Ralsko Rokytnice nad Jizerou Velké Hamry Hejnice Český Dub Rychnov u Jablonce n. N. Raspenava Zákupy Hodkovice nad Mohelkou Desná Nové Město pod Smrkem Jablonné v Podještědí Smržovka Stráž pod Ralskem Kamenický Šenov Cvikov | Doksy Jilemnice Lomnice nad Popelkou Železný Brod Tanvald Chrastava Mimoň Frýdlant Hrádek nad Nisou Semily | Nový Bor Turnov | Česká Lípa Jablonec nad Nisou | Liberec |
| Počet obyvatel | 1 000 – 1 999 | 2 000 – 4 999 | 5 000 – 9 999 | 10 000 – 19 999 | 19 999 – 49 999 | 50 000 a více |
| Počet měst | 8 | 16 | 10 | 2 | 2 | 1 |

KOMENTÁŘ

Nejmenším městem Libereckého kraje byla ke konci roku 2021 s 1 179 obyvateli Osečná. V dalším pořadí následovalo Vysoké nad Jizerou (1 291 obyvatel), Harrachov (1 295 obyvatel) a Rovensko pod Troskami (1 309 obyvatel). Na opačném konci krajského žebříčku se nachází krajské město Liberec (102 884 obyvatel), které je zároveň 5. největším městem v České republice. Mezi 50 největších měst patří také Jablonec nad Nisou (23. místo, 44 543 obyvatel) a Česká Lípa (27. místo, 36 731 obyvatel). Do prvních 100 největších měst se zařadil také Turnov, početně největší město okresu Semily se nachází na 92. místě se 14 173 obyvateli. Nejlidnatějším městem v České republice je hlavní město Praha s 1 274 562 obyvateli, na dalších místech se umístilo Brno (379 391 obyvatel), Ostrava (279 595 obyvatel) a Plzeň (168 699 obyvatel). Naopak třemi nejmenšími městy jsou Přebuz v okrese Sokolov (77 obyvatel), Loučná pod Klínovcem v okrese Chomutov (135 obyvatel) a Boží Dar v okrese Karlovy Vary (227 obyvatel). V celé České republice bylo podle stavu k 1. 1. 2021 celkem 608 měst, tj. o jedno město více než před rokem (nově městem Štěpánov v okrese Olomouc), ve kterých žilo 7 185 258 obyvatel (tj. 68,3 % z celkového počtu 10 515 669 obyvatel).

Kontakt:

Aleš Krejza

Krajská správa ČSÚ v Liberci

Oddělení informačních služeb

Tel.: 485 238 811

E-mail: infoservislbc@czso.cz

KOMENTÁŘ

Přílohy:

Bilance počtu obyvatel ve městech Libereckého kraje v roce 2021

(seznam měst podle stavu k 1. 1. 2021, předběžné údaje)

| | Stav k 1. 1. 2021 | Živé narození | Zemřelí | Přistěhovalí | Vystěhovalí | Přírůstek / úbytek | | | Přírůstek/úbytek na 1 000 obyvatel | | | Stav k 31. 12. 2021 |
|---------------------------|----------------------|---------------|--------------|--------------|--------------|-----------------------|-------------|-------------|---------------------------------------|-------------|--------------|------------------------|
| | | | | | | přirozený | stěhováním | celkový | přirozený | stěhováním | celkový | |
| Česká Lípa | 37 115 | 395 | 437 | 859 | 1 201 | -42 | -342 | -384 | -1,1 | -9,3 | -10,4 | 36 731 |
| Cvikov | 4 481 | 42 | 71 | 153 | 126 | -29 | 27 | -2 | -6,5 | 6,1 | -0,4 | 4 479 |
| Doksy | 5 100 | 33 | 73 | 154 | 133 | -40 | 21 | -19 | -7,9 | 4,1 | -3,7 | 5 081 |
| Dubá | 1 697 | 16 | 23 | 36 | 48 | -7 | -12 | -19 | -4,2 | -7,2 | -11,4 | 1 678 |
| Kamenický Šenov | 3 909 | 46 | 52 | 111 | 91 | -6 | 20 | 14 | -1,5 | 5,1 | 3,6 | 3 923 |
| Mimoň | 6 335 | 71 | 119 | 253 | 178 | -48 | 75 | 27 | -7,6 | 11,8 | 4,3 | 6 362 |
| Nový Bor | 11 509 | 108 | 154 | 290 | 296 | -46 | -6 | -52 | -4,0 | -0,5 | -4,5 | 11 457 |
| Ralsko | 2 081 | 26 | 37 | 121 | 79 | -11 | 42 | 31 | -5,2 | 20,0 | 14,7 | 2 112 |
| Stráž pod Ralskem | 3 762 | 39 | 49 | 153 | 148 | -10 | 5 | -5 | -2,7 | 1,3 | -1,3 | 3 757 |
| Zákupy | 2 826 | 28 | 52 | 108 | 60 | -24 | 48 | 24 | -8,4 | 16,8 | 8,4 | 2 850 |
| Žandov | 1 890 | 16 | 26 | 75 | 39 | -10 | 36 | 26 | -5,3 | 19,0 | 13,8 | 1 916 |
| Jablonec nad Nisou | 44 732 | 445 | 617 | 1 071 | 1 088 | -172 | -17 | -189 | -3,9 | -0,4 | -4,2 | 44 543 |
| Desná | 3 084 | 20 | 39 | 85 | 100 | -19 | -15 | -34 | -6,2 | -4,9 | -11,1 | 3 050 |
| Harrachov | 1 324 | 6 | 16 | 30 | 49 | -10 | -19 | -29 | -7,6 | -14,5 | -22,2 | 1 295 |
| Lučany nad Nisou | 1 911 | 16 | 30 | 70 | 56 | -14 | 14 | - | -7,3 | 7,3 | - | 1 911 |
| Rychnov u Jablonce n. N. | 2 761 | 22 | 27 | 84 | 84 | -5 | - | -5 | -1,8 | - | -1,8 | 2 756 |
| Smržovka | 3 728 | 44 | 34 | 137 | 125 | 10 | 12 | 22 | 2,7 | 3,2 | 5,9 | 3 750 |
| Tanvald | 6 056 | 45 | 87 | 135 | 192 | -42 | -57 | -99 | -7,0 | -9,5 | -16,5 | 5 957 |
| Velké Hamry | 2 648 | 22 | 67 | 116 | 83 | -45 | 33 | -12 | -17,1 | 12,5 | -4,6 | 2 636 |
| Železný Brod | 5 919 | 52 | 109 | 134 | 113 | -57 | 21 | -36 | -9,7 | 3,6 | -6,1 | 5 883 |
| Liberec | 102 371 | 1 070 | 1 329 | 3 206 | 2 434 | -259 | 772 | 513 | -2,5 | 7,5 | 5,0 | 102 884 |
| Český Dub | 2 750 | 25 | 41 | 117 | 98 | -16 | 19 | 3 | -5,8 | 6,9 | 1,1 | 2 753 |
| Frýdlant | 7 444 | 76 | 111 | 165 | 194 | -35 | -29 | -64 | -4,7 | -3,9 | -8,7 | 7 380 |
| Hejnice | 2 699 | 25 | 30 | 91 | 105 | -5 | -14 | -19 | -1,9 | -5,2 | -7,0 | 2 680 |
| Hodkovice nad Mohelkou | 2 918 | 24 | 33 | 72 | 49 | -9 | 23 | 14 | -3,1 | 7,8 | 4,8 | 2 932 |
| Hrádek nad Nisou | 7 692 | 68 | 106 | 217 | 170 | -38 | 47 | 9 | -4,9 | 6,1 | 1,2 | 7 701 |
| Chrastava | 6 268 | 67 | 80 | 192 | 188 | -13 | 4 | -9 | -2,1 | 0,6 | -1,4 | 6 259 |
| Jablonec v Podještědí | 3 645 | 42 | 45 | 129 | 86 | -3 | 43 | 40 | -0,8 | 11,7 | 10,9 | 3 685 |
| Nové Město pod Smrkem | 3 679 | 38 | 60 | 103 | 97 | -22 | 6 | -16 | -6,0 | 1,6 | -4,4 | 3 663 |
| Osečná | 1 170 | 19 | 9 | 32 | 33 | 10 | -1 | 9 | 8,4 | -0,8 | 7,6 | 1 179 |
| Raspenava | 2 819 | 39 | 46 | 83 | 70 | -7 | 13 | 6 | -2,5 | 4,6 | 2,1 | 2 825 |
| Semily | 8 212 | 64 | 143 | 186 | 199 | -79 | -13 | -92 | -9,7 | -1,6 | -11,3 | 8 120 |
| Jablonec nad Jizerou | 1 583 | 19 | 27 | 47 | 46 | -8 | 1 | -7 | -5,0 | 0,6 | -4,4 | 1 576 |
| Jilemnice | 5 360 | 47 | 68 | 133 | 120 | -21 | 13 | -8 | -3,9 | 2,4 | -1,5 | 5 352 |
| Lomnice nad Popelkou | 5 471 | 76 | 67 | 115 | 112 | 9 | 3 | 12 | 1,6 | 0,5 | 2,2 | 5 483 |
| Rokytnice nad Jizerou | 2 592 | 17 | 41 | 31 | 62 | -24 | -31 | -55 | -9,4 | -12,1 | -21,5 | 2 537 |
| Rovensko pod Troskami | 1 285 | 10 | 20 | 64 | 30 | -10 | 34 | 24 | -7,7 | 26,1 | 18,4 | 1 309 |
| Turnov | 14 177 | 121 | 223 | 446 | 348 | -102 | 98 | -4 | -7,2 | 6,9 | -0,3 | 14 173 |
| Vysoké nad Jizerou | 1 278 | 10 | 16 | 43 | 24 | -6 | 19 | 13 | -4,7 | 14,9 | 10,2 | 1 291 |
| celkem | 336 281 | 3 349 | 4 614 | 9 647 | 8 754 | -1 265 | 893 | -372 | -3,8 | 2,7 | -1,1 | 335 909 |

Oddělení informačních služeb – Krajská správa ČSÚ v Liberci

Informace o inflaci, HDP, obyvatelstvu, průměrných mzdách a mnohé další najdete na stránkách

 Českého statistického úřadu: www.liberec.czso.cz | tel.: 485 238 811, e-mail: infoservislbc@czso.cz

KOMENTÁŘ

Bilance počtu obyvatel v 50 největších městech České republiky v roce 2021

(seznam měst podle stavu k 1. 1. 2021, předběžné údaje)

| Pořadí | Název města | Stav k 1. 1. 2021 | Živé narození | Zemřeli | Přistěhovalí | Vystěhovalí | Přírůstek (úbytek) | | | Přírůstek/úbytek na 1 000 obyvatel | | | Stav k 31. 12. 2021 |
|--------|---------------------------|----------------------|---------------|--------------|--------------|--------------|--------------------|-------------|-------------|---------------------------------------|-------------|--------------|------------------------|
| | | | | | | | přirození | stěhováním | celkový | přirození | stěhováním | celkový | |
| 1. | Praha | 1 258 569 | 15 157 | 14 460 | 46 989 | 31 693 | 697 | 15 296 | 15 993 | 0,6 | 12,1 | 12,6 | 1 274 562 |
| 2. | Brno | 378 169 | 4 413 | 4 881 | 11 368 | 9 678 | -468 | 1 690 | 1 222 | -1,2 | 4,5 | 3,2 | 379 391 |
| 3. | Ostrava | 282 069 | 2 885 | 4 256 | 4 594 | 5 697 | -1 371 | -1 103 | -2 474 | -4,9 | -3,9 | -8,8 | 279 595 |
| 4. | Plzeň | 168 231 | 1 751 | 2 342 | 5 510 | 4 451 | -591 | 1 059 | 468 | -3,5 | 6,3 | 2,8 | 168 699 |
| 5. | Liberec | 102 371 | 1 070 | 1 329 | 3 206 | 2 434 | -259 | 772 | 513 | -2,5 | 7,5 | 5,0 | 102 884 |
| 6. | Olomouc | 99 871 | 1 135 | 1 317 | 2 350 | 2 557 | -182 | -207 | -389 | -1,8 | -2,1 | -3,9 | 99 482 |
| 7. | České Budějovice | 93 345 | 1 050 | 1 265 | 3 024 | 2 753 | -215 | 271 | 56 | -2,3 | 2,9 | 0,6 | 93 401 |
| 8. | Hradec Králové | 91 025 | 1 000 | 1 257 | 2 009 | 2 204 | -257 | -195 | -452 | -2,8 | -2,2 | -5,0 | 90 573 |
| 9. | Ústí nad Labem | 90 939 | 980 | 1 321 | 1 807 | 2 039 | -341 | -232 | -573 | -3,8 | -2,6 | -6,3 | 90 366 |
| 10. | Pardubice | 88 485 | 916 | 1 311 | 3 100 | 2 712 | -395 | 388 | -7 | -4,5 | 4,4 | -0,1 | 88 478 |
| 11. | Zlín | 73 374 | 759 | 1 017 | 1 355 | 1 513 | -258 | -158 | -416 | -3,5 | -2,2 | -5,7 | 72 958 |
| 12. | Havířov | 70 083 | 644 | 1 199 | 1 430 | 1 880 | -555 | -450 | -1 005 | -8,0 | -6,5 | -14,5 | 69 078 |
| 13. | Kladno | 67 501 | 648 | 982 | 1 791 | 2 069 | -334 | -278 | -612 | -5,0 | -4,1 | -9,1 | 66 889 |
| 14. | Most | 63 414 | 578 | 986 | 1 554 | 1 698 | -408 | -144 | -552 | -6,5 | -2,3 | -8,7 | 62 862 |
| 15. | Opava | 55 235 | 581 | 751 | 976 | 1 204 | -170 | -228 | -398 | -3,1 | -4,2 | -7,2 | 54 837 |
| 16. | Frýdek-Místek | 54 561 | 536 | 824 | 1 131 | 1 506 | -288 | -375 | -663 | -5,3 | -6,9 | -12,2 | 53 898 |
| 17. | Jihlava | 50 099 | 564 | 619 | 1 299 | 1 251 | -55 | 48 | -7 | -1,1 | 1,0 | -0,1 | 50 092 |
| 18. | Karviná | 50 750 | 450 | 1 003 | 836 | 1 158 | -553 | -322 | -875 | -11,0 | -6,4 | -17,4 | 49 875 |
| 19. | Teplice | 48 839 | 482 | 746 | 1 669 | 1 485 | -264 | 184 | -80 | -5,4 | 3,8 | -1,6 | 48 759 |
| 20. | Děčín | 47 457 | 422 | 706 | 874 | 1 030 | -284 | -156 | -440 | -6,0 | -3,3 | -9,3 | 47 017 |
| 21. | Chomutov | 46 625 | 470 | 673 | 1 298 | 1 463 | -203 | -165 | -368 | -4,4 | -3,6 | -7,9 | 46 257 |
| 22. | Karlovy Vary | 45 831 | 406 | 756 | 1 440 | 1 424 | -350 | 16 | -334 | -7,7 | 0,4 | -7,3 | 45 497 |
| 23. | Jablonec nad Nisou | 44 732 | 445 | 617 | 1 071 | 1 088 | -172 | -17 | -189 | -3,9 | -0,4 | -4,2 | 44 543 |
| 24. | Prostějov | 43 341 | 380 | 644 | 980 | 1 005 | -264 | -25 | -289 | -6,1 | -0,6 | -6,7 | 43 052 |
| 25. | Mladá Boleslav | 41 956 | 446 | 560 | 1 851 | 1 853 | -114 | -2 | -116 | -2,7 | -0,0 | -2,8 | 41 840 |
| 26. | Přerov | 41 835 | 375 | 616 | 645 | 842 | -241 | -197 | -438 | -5,8 | -4,7 | -10,5 | 41 397 |
| 27. | Ceská Lípa | 37 115 | 395 | 437 | 859 | 1 201 | -42 | -342 | -384 | -1,1 | -9,3 | -10,4 | 36 731 |
| 28. | Třebíč | 34 863 | 307 | 431 | 438 | 765 | -124 | -327 | -451 | -3,6 | -9,4 | -13,0 | 34 412 |
| 29. | Třinec | 34 439 | 357 | 538 | 543 | 588 | -181 | -45 | -226 | -5,3 | -1,3 | -6,6 | 34 213 |
| 30. | Tábor | 33 624 | 350 | 418 | 735 | 884 | -68 | -149 | -217 | -2,0 | -4,4 | -6,5 | 33 407 |
| 31. | Znojmo | 33 623 | 327 | 472 | 757 | 867 | -145 | -110 | -255 | -4,3 | -3,3 | -7,6 | 33 368 |
| 32. | Kolín | 31 800 | 335 | 454 | 1 593 | 1 235 | -119 | 358 | 239 | -3,7 | 11,2 | 7,5 | 32 039 |
| 33. | Příbram | 31 878 | 321 | 440 | 722 | 837 | -119 | -115 | -234 | -3,7 | -3,6 | -7,4 | 31 644 |
| 34. | Cheb | 30 732 | 251 | 537 | 739 | 764 | -286 | -25 | -311 | -9,4 | -0,8 | -10,2 | 30 421 |
| 35. | Písek | 29 832 | 306 | 416 | 879 | 792 | -110 | 87 | -23 | -3,7 | 2,9 | -0,8 | 29 809 |
| 36. | Trutnov | 29 654 | 269 | 464 | 515 | 546 | -195 | -31 | -226 | -6,6 | -1,1 | -7,7 | 29 428 |
| 37. | Orlová | 28 537 | 288 | 471 | 654 | 801 | -183 | -147 | -330 | -6,5 | -5,2 | -11,6 | 28 207 |
| 38. | Kroměříž | 28 037 | 276 | 434 | 534 | 576 | -158 | -42 | -200 | -5,6 | -1,5 | -7,1 | 27 837 |
| 39. | Vsetín | 25 424 | 249 | 390 | 409 | 467 | -141 | -58 | -199 | -5,6 | -2,3 | -7,9 | 25 225 |
| 40. | Šumperk | 25 198 | 250 | 396 | 483 | 630 | -146 | -147 | -293 | -5,8 | -5,9 | -11,7 | 24 905 |
| 41. | Uherské Hradiště | 24 630 | 269 | 334 | 489 | 627 | -65 | -138 | -203 | -2,7 | -5,6 | -8,3 | 24 427 |
| 42. | Břeclav | 24 003 | 264 | 306 | 478 | 499 | -42 | -21 | -63 | -1,8 | -0,9 | -2,6 | 23 940 |
| 43. | Hodonín | 24 071 | 251 | 395 | 440 | 542 | -144 | -102 | -246 | -6,0 | -4,3 | -10,3 | 23 825 |
| 44. | Český Těšín | 23 618 | 202 | 352 | 521 | 523 | -150 | -2 | -152 | -6,4 | -0,1 | -6,5 | 23 466 |
| 45. | Litoměřice | 23 195 | 230 | 320 | 445 | 643 | -90 | -198 | -288 | -3,9 | -8,6 | -12,5 | 22 907 |
| 46. | Havlíčkův Brod | 22 793 | 247 | 301 | 638 | 502 | -54 | 136 | 82 | -2,4 | 6,0 | 3,6 | 22 875 |
| 47. | Nový Jičín | 22 875 | 236 | 348 | 605 | 561 | -112 | 44 | -68 | -4,9 | 1,9 | -3,0 | 22 807 |
| 48. | Chrudim | 22 826 | 262 | 281 | 535 | 572 | -19 | -37 | -56 | -0,8 | -1,6 | -2,5 | 22 770 |
| 49. | Krnov | 22 892 | 206 | 359 | 337 | 412 | -153 | -75 | -228 | -6,7 | -3,3 | -10,0 | 22 664 |
| 50. | Litvínov | 22 765 | 197 | 391 | 609 | 700 | -194 | -91 | -285 | -8,6 | -4,0 | -12,6 | 22 480 |

Oddělení informačních služeb – Krajská správa ČSÚ v Liberci

Informace o inflaci, HDP, obyvatelstvu, průměrných mzdách a mnohé další najdete na stránkách

Českého statistického úřadu: www.liberec.czso.cz | tel.: 485 238 811, e-mail: infoservislbc@czso.cz