

KOMENTÁŘ

1. 02. 2021

Ekonomické subjekty v Libereckém kraji k 31. 12. 2020

V Registru ekonomických subjektů bylo ke konci roku 2020 registrováno 118,1 tis. subjektů se sídlem v Libereckém kraji, ze kterých 57,1 tis. subjektů vykazovalo ekonomickou aktivitu. Více než 42 % subjektů mělo sídlo v okrese Liberec.

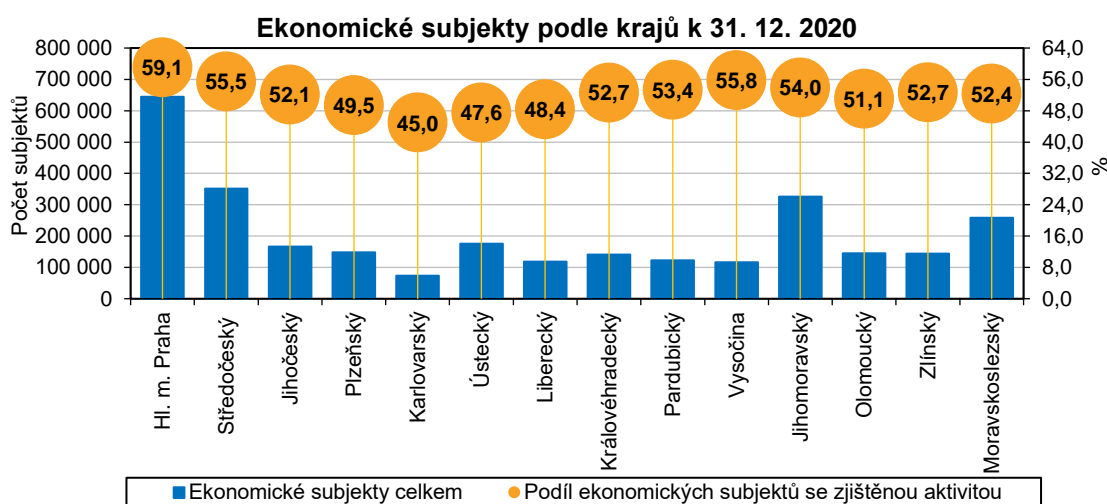

K 31. 12. 2020 podle Registru ekonomických subjektů (RES) v Libereckém kraji sídlilo 118 076 ekonomických subjektů, tj. meziročně o 772 subjektů (0,7 %) více. Podle informací ze statistických zjišťování nebo z administrativních zdrojů byla aktivita zjištěna u 48,4 % uvedených ekonomických subjektů. Na celkovém počtu registrovaných ekonomických subjektů se sídlem v České republice (2,9 mil. subjektů) se Liberecký kraj podílel 4,0 %.

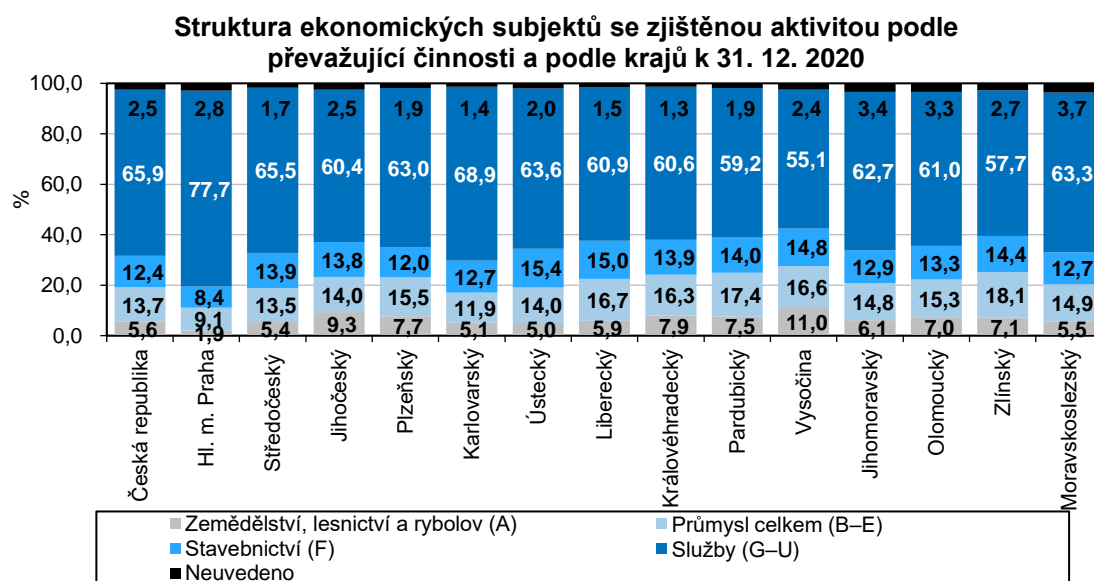

KOMENTÁŘ

Z pohledu právní formy ovlivnily zmíněný nárůst ekonomických subjektů v našem kraji především právnické osoby. Jejich počet vzrostl o 578 subjektů (2,5 %) na 23 917 jednotek (tj. 20,3 % všech subjektů v Libereckém kraji). Na zvýšení počtu se podílely společnosti s ručením omezeným (+412 subjektů, +3,4 %), dále pak také spolky (+119 subjektů, +2,9 %). Naopak se snížil počet akciových společností (-9 subjektů, -1,9 %) a veřejných obchodních společností (-9 subjektů, -2,1 %), ubylo také 11 družstev (-2,9 %). O 1 subjekt meziročně méně bylo ke konci roku 2020 také v případě komanditních společností a evropských společností. Počet fyzických osob se zvýšil o 194 subjektů na 94 159 jednotek (79,7 %). V případě fyzických osob byl přírůstek zjištěn na straně živnostníků (+168 subjektů, +0,2 %), zemědělských podnikatelů (+39 subjektů, +1,9 %) a zahraničních fyzických osob (+25 subjektů, +2,4 %). Naopak o 38 subjektů (-1,4 %) se snížil počet fyzických osob nepodnikajících podle živnostenského zákona, jedná se o tzv. svobodná povolání.

Ekonomické subjekty podle převažující činnosti podle krajů k 31. 12. 2020

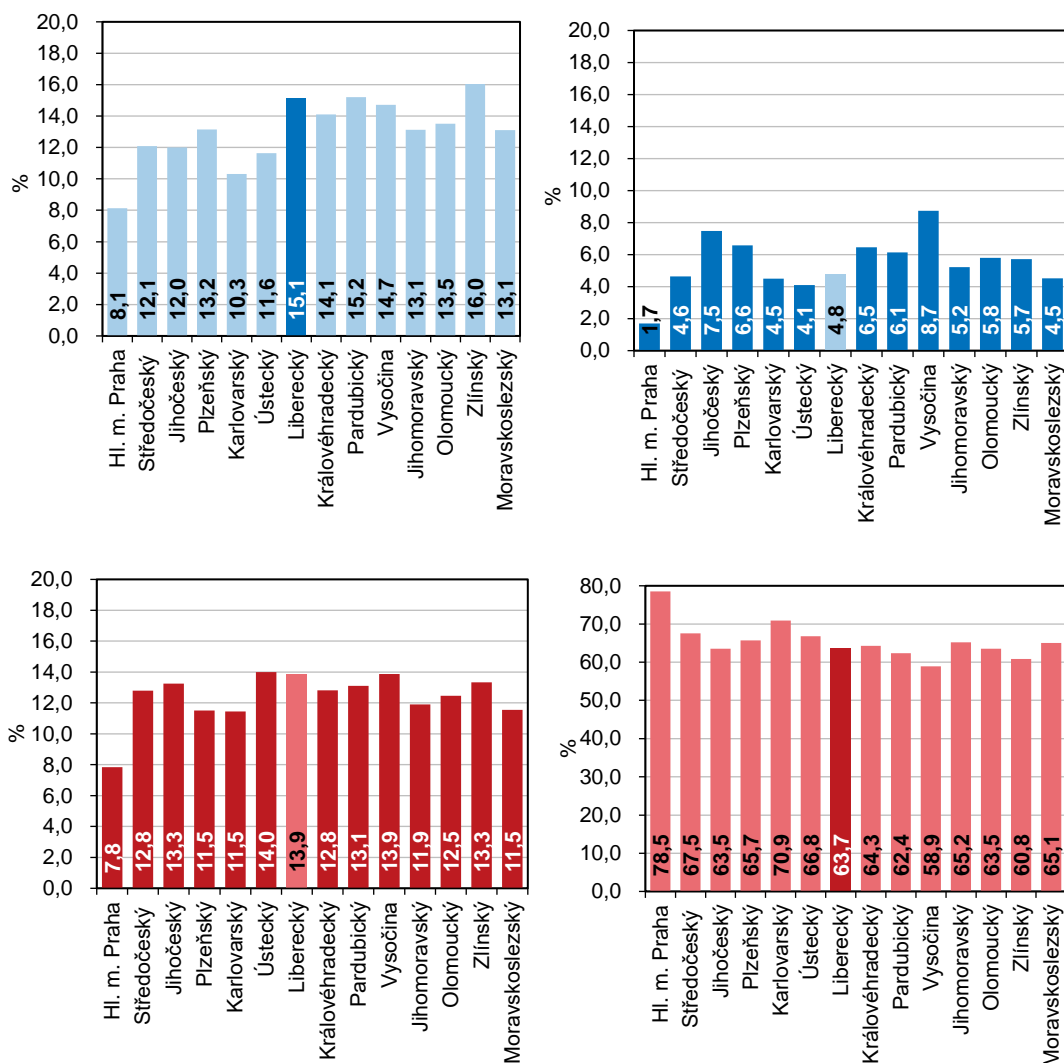

KOMENTÁŘ

K 31. 12. 2020 tak v Libereckém kraji mělo sídlo např. 88 400 živnostníků (z toho 45,4 % aktivních), 12 690 společností s ručením omezeným (72,4 % aktivních), 466 akciových společností (83,7 % aktivních), 415 veřejných obchodních společností (21,4 % aktivních). Registr ekonomických subjektů dále evidoval 8 státních podniků (z toho 3 aktivní) a 4 273 spolků (23,7 % aktivních). Z 20 evropských společností se sídlem v kraji byla aktivita zjištěna u 90,0 % subjektů.

Ekonomické subjekty podle převažující ekonomické činnosti v Libereckém kraji k 31. 12. 2020

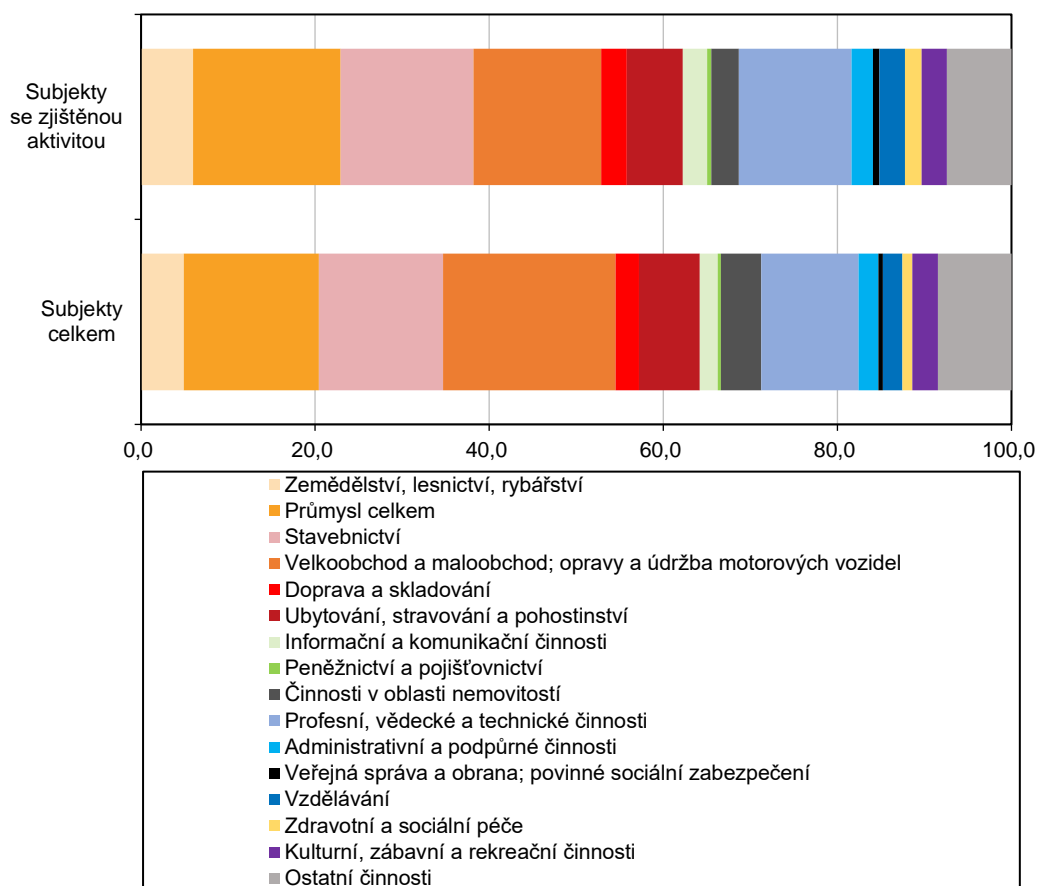

Ve struktuře ekonomických subjektů se zjištěným počtem zaměstnanců převažovaly subjekty bez zaměstnanců. Ke konci roku 2020 bylo v této kategorii registrováno 37 788 subjektů a v porovnání s rokem 2019 došlo k nárůstu o 832 subjektů. Ve všech ostatních velikostních kategoriích podniků se počet subjektů meziročně snížil. V Libereckém kraji tak mělo na konci roku 2020 sídlo 7 429 mikropodniků s 1 až 9 zaměstnanci (-194 subjektů, -2,5 %), 1 470 malých podniků s 10 až 49 zaměstnanci (-19 subjektů, -1,3 %) a 408 středních podniků s 50 až 249 zaměstnanci (-28 subjektů, -6,4 %). Svou činnost ukončily dva velké podniky, které zaměstnávají 250 a více zaměstnanců, ke konci roku 2020 bylo v kraji registrováno 72 těchto subjektů.

Struktura ekonomických subjektů podle převažující činnosti se dlouhodobě nemění. Necelá jedna pětina ekonomických subjektů se sídlem v Libereckém kraji patřila na konci roku 2020 do odvětví

KOMENTÁŘ

velkoobchod a maloobchod; opravy a údržba motorových vozidel (22 843 jednotek). Druhou nejvíce zastoupenou skupinou byly průmyslové podniky (17 884 jednotek, 15,1% podíl na celkovém počtu subjektů), mezi nimi převažovaly subjekty zabývající se zpracovatelským průmyslem (93,7 % podniků z odvětví průmyslu). Ve stavebnictví se realizovalo 13,9 % subjektů, 10,9 % subjektů příslušelo do odvětví profesní, vědecké a technické činnosti. Nejvyšší meziroční absolutní přírůstek byl evidován v odvětví ostatní činnosti (+248 subjektů) a činnosti v oblasti nemovitostí (+212 subjektů). Naopak úbytek o 574 subjektů a 2,5 % zaznamenalo dominantní odvětví velkoobchod a maloobchod; opravy a údržba motorových vozidel, o 136 subjektů (-1,0 %) se snížil počet podniků zabývajících se profesními, vědeckými a technickými činnostmi. Meziroční pokles registrovaných subjektů byl zaznamenán také v odvětví ubytování, stravování a pohostinství (-60 subjektů, -0,7 %).

Ekonomické subjekty podle převažující ekonomické činnosti v České republice a v Libereckém kraji k 31. 12. 2020

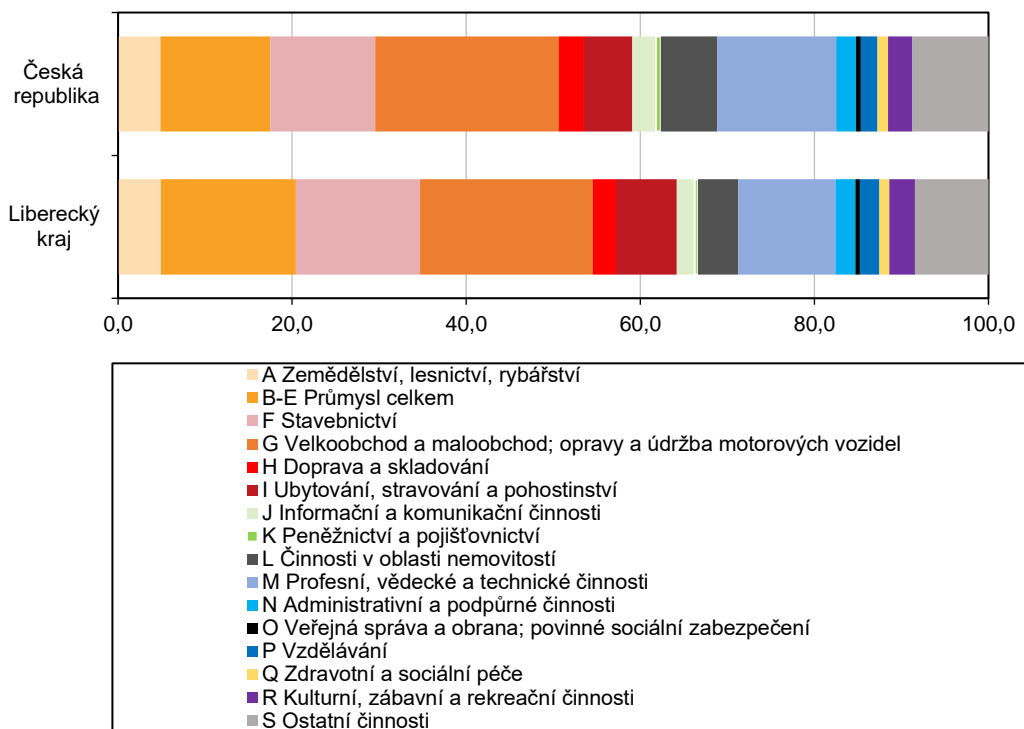

V rámci Libereckého kraje je dlouhodobě nejvíce ekonomických subjektů soustředěno v okrese Liberec (50 315 subjektů v roce 2020, tj. 42,6 % subjektů v kraji), naopak tomu bylo v okrese Semily (20 271 subjektů, tj. 17,2 %). Struktura ekonomických subjektů podle právní formy odpovídá krajské situaci, tj. ve všech okresech kraje převažují fyzické osoby nad osobami právnickými. Nižší než 80% zastoupení fyzických osob však vykazuje pouze okres Liberec (76,0 %). Krajskému složení odpovídá také struktura ekonomických subjektů jednotlivých okresů podle odvětví činnosti. Nejvyšší zastoupení mělo i v jednotlivých okresech odvětví velkoobchodu a maloobchodu, oprav a údržby motorových vozidel. V okresech Česká Lípa, Jablonec nad Nisou a Semily patřila druhá příčka průmyslu, třetí stavebnictví, v okrese Liberec bylo pořadí odvětví obrácené.

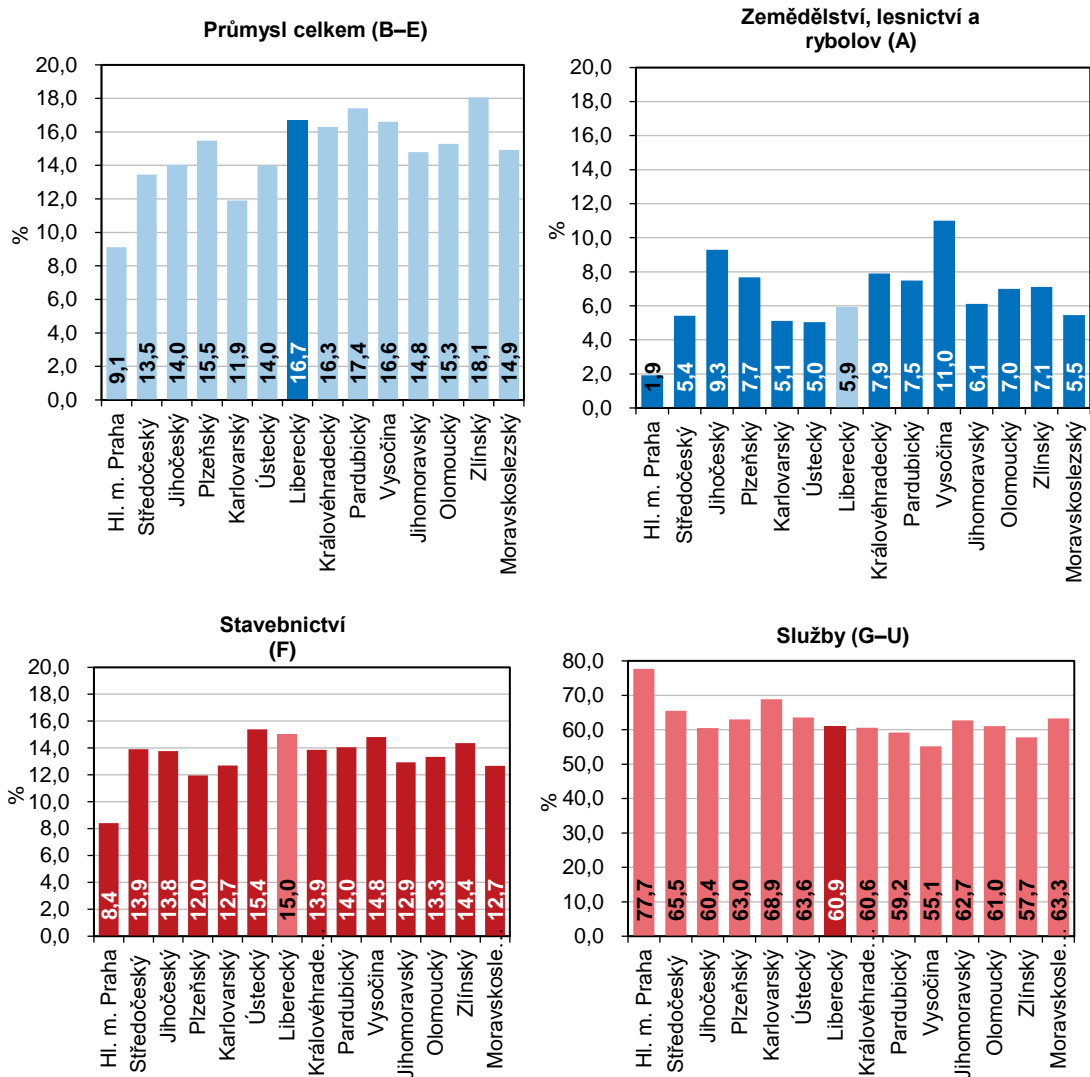
KOMENTÁŘ
**Ekonomické subjekty se zjištěnou aktivitou podle převažující činnosti podle krajů
k 31. 12. 2020**

Napříč Českou republikou sídlilo k 31. 12. 2020 nejvíce ekonomických subjektů v hlavním městě Praze (644 586 subjektů, tj. 22,0 % z celorepublikového počtu), dále v krajích Středočeském (351 185 subjektů, 12,0 %) a Jihomoravském (326 100 subjektů, 11,1 %). Na opačném konci žebříčku se umístil Karlovarský kraj (73 997 subjektů, 2,5 %) a Kraj Vysočina (116 360 subjektů, 4,0 %). Liberecký kraj v tomto porovnání obsadil 3. nejnižší pozici.

Nejvyšší zastoupení ve všech krajích mělo odvětví služeb. V hlavním městě Praze představovalo 78,5 %, nejnižší podíl byl zjištěn v Kraji Vysočina (58,9 %). V Libereckém kraji byl v odvětví služeb zaznamenán 6. nejnižší mezikrajový podíl (63,7 %). V odvětví zemědělství, lesnictví a rybolov byl nejvyšší podíl zjištěn v Kraji Vysočina (8,7 %), nejnižší v hlavním městě Praze (1,7 %). Liberecký kraj se s podílem 4,8 % zařadil mezi kraje na 6. nejnižší pozici. V odvětví průmyslu dominoval Zlínský kraj (16,0% podíl z celkového počtu subjektů v kraji), následován kraji

KOMENTÁŘ

Pardubickým (15,2 %) a Libereckým (15,1 %), nejnižší podíl dosáhl hodnoty 8,1 % a byl dosažen v hlavním městě Praze. V odvětví stavebnictví dosáhl Liberecký kraj mezi regiony na 2. nejvyšší podíl (13,9 %) po kraji Ústeckém (14,0 %). Na opačném konci žebříčku se umístilo hlavní město Praha (7,8 %).

Kontakt:

Stanislava Riegerová

Krajská správa ČSÚ v Liberci

Oddělení informačních služeb

tel.: 485 238 811

email: infoservislbc@czso.cz

web: www.liberec.czso.cz

KOMENTÁŘ

Ekonomické subjekty se sídlem v Libereckém kraji

stav k 31. 12.

| | 2017 | 2018 | 2019 | 2020 | Rozdíl 2020– 2019 | Index 2020/2019 |
|---|----------------|----------------|----------------|----------------|-------------------------|--------------------|
| Registrované subjekty celkem | 117 854 | 118 509 | 117 304 | 118 076 | 772 | 100,7 |
| v tom podle právní formy: | | | | | | |
| fyzické osoby | 95 696 | 95 746 | 93 965 | 94 159 | 194 | 100,2 |
| v tom: | | | | | | |
| živnostníci | 88 079 | 88 334 | 88 232 | 88 400 | 168 | 100,2 |
| zemědělství podnikatelé | 2 008 | 2 020 | 2 036 | 2 075 | 39 | 101,9 |
| fyzické osoby nepodnikající podle živnostenského zákona | 4 606 | 4 349 | 2 663 | 2 625 | -38 | 98,6 |
| zahraniční fyzické osoby | 1 003 | 1 043 | 1 034 | 1 059 | 25 | 102,4 |
| právnícké osoby | 22 158 | 22 763 | 23 339 | 23 917 | 578 | 102,5 |
| z toho: | | | | | | |
| obchodní společnosti | 12 467 | 12 869 | 13 229 | 13 621 | 392 | 103,0 |
| v tom: | | | | | | |
| společnost s ručením omezeným | 11 485 | 11 895 | 12 278 | 12 690 | 412 | 103,4 |
| akciová společnost | 487 | 481 | 475 | 466 | -9 | 98,1 |
| veřejná obchodní společnost | 443 | 440 | 424 | 415 | -9 | 97,9 |
| komanditní společnost | 31 | 31 | 31 | 30 | -1 | 96,8 |
| evropská společnost | 21 | 22 | 21 | 20 | -1 | 95,2 |
| evropské hospodářské zájmové sdružení | - | - | - | - | x | x |
| družstva | 375 | 376 | 378 | 367 | -11 | 97,1 |
| spolky | 3 911 | 4 040 | 4 154 | 4 273 | 119 | 102,9 |
| v tom podle počtu zaměstnanců: | | | | | | |
| neuvedeno | 72 816 | 72 705 | 70 726 | 70 909 | 183 | 100,3 |
| bez zaměstnanců | 35 508 | 36 319 | 36 956 | 37 788 | 832 | 102,3 |
| 1–9 (mikropodniky) | 7 543 | 7 512 | 7 623 | 7 429 | -194 | 97,5 |
| 10–49 (malé podniky) | 1 504 | 1 479 | 1 489 | 1 470 | -19 | 98,7 |
| 50–249 (střední podniky) | 405 | 420 | 436 | 408 | -28 | 93,6 |
| 250 a více (velké podniky) | 78 | 74 | 74 | 72 | -2 | 97,3 |

KOMENTÁŘ

Ekonomické subjekty se sídlem v Libereckém kraji

dokončení

| | 2017 | 2018 | 2019 | 2020 | Rozdíl 2020– 2019 | Index 2020/2019 |
|---|--------|--------|--------|--------|-------------------------|--------------------|
| z toho podle převažující činnosti (CZ-NACE): | | | | | | |
| A zemědělství, lesnictví, rybníkářství | 5 391 | 5 460 | 5 506 | 5 658 | 152 | 102,8 |
| B-E průmysl celkem | 17 657 | 17 717 | 17 730 | 17 884 | 154 | 100,9 |
| B těžba a dobývání | 80 | 72 | 71 | 69 | -2 | 97,2 |
| C zpracovatelský průmysl | 16 534 | 16 589 | 16 603 | 16 756 | 153 | 100,9 |
| D výroba a rozvod elektřiny, plynu, tepla a klimatizovaného vzduchu | 603 | 600 | 598 | 596 | -2 | 99,7 |
| E zásobování vodou; činn. souvis. s odp. vodami, odpady a sanacemi | 440 | 456 | 458 | 463 | 5 | 101,1 |
| F stavebnictví | 16 068 | 16 260 | 16 329 | 16 402 | 73 | 100,4 |
| G velkoobchod a maloobchod; opravy a údržba motorových vozidel | 25 064 | 24 541 | 23 417 | 22 843 | -574 | 97,5 |
| H doprava a skladování | 2 816 | 2 880 | 2 994 | 3 073 | 79 | 102,6 |
| I ubytování, stravování a pohostinství | 8 070 | 8 124 | 8 130 | 8 070 | -60 | 99,3 |
| J informační a komunikační činnosti | 1 994 | 2 175 | 2 242 | 2 350 | 108 | 104,8 |
| K peněžnictví a pojišťovnictví | 2 107 | 1 900 | 442 | 426 | -16 | 96,4 |
| L činnosti v oblasti nemovitostí | 4 799 | 4 952 | 5 134 | 5 346 | 212 | 104,1 |
| M profesní, vědecké a technické činnosti | 12 894 | 13 244 | 13 026 | 12 890 | -136 | 99,0 |
| N administrativní a podpůrné činnosti | 2 207 | 2 390 | 2 578 | 2 632 | 54 | 102,1 |
| O veřejná správa a obrana; povinné sociální zabezpečení | 583 | 580 | 580 | 581 | 1 | 100,2 |
| P vzdělávání | 2 372 | 2 466 | 2 559 | 2 577 | 18 | 100,7 |
| Q zdravotní a sociální péče | 1 285 | 1 281 | 1 312 | 1 313 | 1 | 100,1 |
| R kulturní, zábavní a rekreační činnosti | 3 047 | 3 151 | 3 279 | 3 396 | 117 | 103,6 |
| S ostatní činnosti | 9 062 | 9 266 | 9 479 | 9 727 | 248 | 102,6 |

KOMENTÁŘ

Ekonomické subjekty se zjištěnou aktivitou¹⁾ se sídlem v Libereckém kraji

stav k 31. 12.

| | 2017 | 2018 | 2019 | 2020 | Rozdíl 2020 –2019 | Index 2020/2019 |
|---|---------------|---------------|---------------|---------------|----------------------|--------------------|
| Registrované subjekty celkem | 55 223 | 55 717 | 56 339 | 57 144 | 805 | 101,4 |
| v tom podle právní formy: | | | | | | |
| fyzické osoby | 43 531 | 43 670 | 43 828 | 44 388 | 560 | 101,3 |
| v tom: | | | | | | |
| živnostníci | 39 135 | 39 338 | 39 613 | 40 161 | 548 | 101,4 |
| zemědělníci podnikatelé | 1 504 | 1 511 | 1 504 | 1 526 | 22 | 101,5 |
| fyzické osoby nepodnikající podle živnostenského zákona | 2 291 | 2 234 | 2 133 | 2 106 | -27 | 98,7 |
| zahraniční fyzické osoby | 601 | 587 | 578 | 595 | 17 | 102,9 |
| právníky osoby | 11 692 | 12 047 | 12 511 | 12 756 | 245 | 102,0 |
| z toho: | | | | | | |
| obchodní společnosti | 8 631 | 8 998 | 9 451 | 9 702 | 251 | 102,7 |
| v tom: | | | | | | |
| společnost s ručením omezeným | 8 114 | 8 479 | 8 930 | 9 188 | 258 | 102,9 |
| akciová společnost | 388 | 392 | 394 | 390 | -4 | 99,0 |
| veřejná obchodní společnost | 91 | 90 | 91 | 89 | -2 | 97,8 |
| komanditní společnost | 19 | 17 | 16 | 17 | 1 | 106,3 |
| evropská společnost | 19 | 20 | 20 | 18 | -2 | 90,0 |
| evropské hospodářské zájmové sdružení | - | - | - | - | | |
| družstva | 274 | 268 | 267 | 258 | -9 | 96,6 |
| spolky | 952 | 978 | 1 005 | 1 013 | 8 | 100,8 |
| v tom podle počtu zaměstnanců: | | | | | | |
| neuvedeno | 10 199 | 9 927 | 9 775 | 9 991 | 216 | 102,2 |
| bez zaměstnanců | 35 494 | 36 305 | 36 942 | 37 774 | 832 | 102,3 |
| 1–9 (mikropodniky) | 7 543 | 7 512 | 7 623 | 7 429 | -194 | 97,5 |
| 10–49 (malé podniky) | 1 504 | 1 479 | 1 489 | 1 470 | -19 | 98,7 |
| 50–249 (střední podniky) | 405 | 420 | 436 | 408 | -28 | 93,6 |
| 250 a více (velké podniky) | 78 | 74 | 74 | 72 | -2 | 97,3 |

KOMENTÁŘ

Ekonomické subjekty se zjištěnou aktivitou¹⁾ se sídlem v Libereckém kraji

dokončení

| | 2017 | 2018 | 2019 | 2020 | Rozdíl 2020 –2019 | Index 2020/2019 |
|---|-------|-------|-------|-------|----------------------|--------------------|
| z toho podle převažující činnosti (CZ-NACE): | | | | | | |
| A zemědělství, lesnictví, rybářství | 3 255 | 3 287 | 3 280 | 3 369 | 89 | 102,7 |
| B-E průmysl celkem | 9 164 | 9 263 | 9 346 | 9 520 | 174 | 101,9 |
| B těžba a dobývání | 43 | 41 | 40 | 38 | -2 | 95,0 |
| C zpracovatelský průmysl | 8368 | 8459 | 8 541 | 8 704 | 163 | 101,9 |
| D výroba a rozvod elektřiny, plynu, tepla a klimatizovaného vzduchu | 502 | 497 | 491 | 496 | 5 | 101,0 |
| E zásobování vodou; činn. souvis. s odp. vodami, odpady a sanacemi | 251 | 266 | 274 | 282 | 8 | 102,9 |
| F stavebnictví | 7 982 | 8 194 | 8 420 | 8 599 | 179 | 102,1 |
| G velkoobchod a maloobchod; opravy a údržba motorových vozidel | 9 379 | 9 036 | 8 487 | 8 248 | -239 | 97,2 |
| H doprava a skladování | 1 483 | 1 532 | 1 609 | 1 670 | 61 | 103,8 |
| I ubytování, stravování a pohostinství | 3 714 | 3 628 | 3 633 | 3 616 | -17 | 99,5 |
| J informační a komunikační činnosti | 1 241 | 1 402 | 1 483 | 1 561 | 78 | 105,3 |
| K peněžnictví a pojišťovnictví | 376 | 354 | 289 | 282 | -7 | 97,6 |
| L činnosti v oblasti nemovitostí | 1 598 | 1 595 | 1 612 | 1 772 | 160 | 109,9 |
| M profesní, vědecké a technické činnosti | 7 097 | 7 436 | 7 370 | 7 285 | -85 | 98,8 |
| N administrativní a podpůrné činnosti | 1 107 | 1 225 | 1 377 | 1 392 | 15 | 101,1 |
| O veřejná správa a obrana; povinné sociální zabezpečení | 424 | 429 | 428 | 419 | -9 | 97,9 |
| P vzdělávání | 1 519 | 1 569 | 1 655 | 1 651 | -4 | 99,8 |
| Q zdravotní a sociální péče | 1 075 | 1 063 | 1 077 | 1 063 | -14 | 98,7 |
| R kulturní, zábavní a rekreační činnosti | 1 392 | 1 471 | 1 565 | 1 637 | 72 | 104,6 |
| S ostatní činnosti | 3 804 | 3 893 | 4 066 | 4 180 | 114 | 102,8 |

¹⁾ Subjektem se zjištěnou aktivitou je ten, který vykazuje ekonomickou aktivitu podle informací ze statistických zjišťování nebo z administrativních zdrojů.

KOMENTÁŘ

Ekonomické subjekty se sídlem v okresech Libereckého kraje k 31. 12. 2020

| | Liberecký kraj | v tom okres | | | |
|---|----------------|---------------|--------------------|---------------|---------------|
| | | Česká Lípa | Jablonec nad Nisou | Liberec | Semily |
| Registrované subjekty celkem | 118 076 | 23 158 | 24 332 | 50 315 | 20 271 |
| v tom podle právní formy: | | | | | |
| fyzické osoby | 94 159 | 19 238 | 19 792 | 38 228 | 16 901 |
| z toho: | 79,7 | 83,1 | 81,3 | 76,0 | 83,4 |
| živnostníci | 88 400 | 18 199 | 18 743 | 35 887 | 15 571 |
| zemědělství podnikatelé | 2 075 | 369 | 267 | 677 | 762 |
| fyzické osoby nepodnikající podle živnostenského zákona | 2 625 | 529,0 | 522,0 | 1 112,0 | 462,0 |
| zahraniční fyzické osoby | 1 059 | 141 | 260 | 552 | 106 |
| právníky osoby | 23 917 | 3 920 | 4 540 | 12 087 | 3 370 |
| z toho: | | | | | |
| obchodní společnosti | 13 621 | 1 934 | 2 612 | 7 450 | 1 625 |
| v tom: | | | | | |
| společnost s ručením omezeným | 12 690 | 1 778 | 2 444 | 6 964 | 1 504 |
| akciová společnost | 466 | 75 | 89 | 238 | 64 |
| veřejná obchodní společnost | 415 | 74 | 75 | 215 | 51 |
| komanditní společnost | 30 | 5 | 2 | 21 | 2 |
| evropská společnost | 20 | 2 | 2 | 12 | 4 |
| evropské hospodářské zájmové sdružení | - | - | - | - | - |
| družstva | 367 | 37 | 92 | 197 | 41 |
| spolky | 4 273 | 894 | 742 | 1 960 | 677 |
| v tom podle počtu zaměstnanců: | | | | | |
| neuvedeno | 70 909 | 14 291 | 14 268 | 31 332 | 11 018 |
| bez zaměstnanců | 37 788 | 7 194 | 8 249 | 14 758 | 7 587 |
| 1–9 (mikropodniky) | 7 429 | 1 352 | 1 437 | 3 347 | 1 293 |
| 10–49 (malé podniky) | 1 470 | 229 | 291 | 664 | 286 |
| 50–249 (střední podniky) | 408 | 76 | 74 | 181 | 77 |
| 250 a více (velké podniky) | 72 | 16 | 13 | 33 | 10 |

KOMENTÁŘ

Ekonomické subjekty se sídlem v okresech Libereckého kraje k 31. 12. 2020

dokončení

| | Liberecký kraj | Česká Lípa | Jablonec nad Nisou | Liberec | Semily |
|---|----------------|------------|--------------------|---------|--------|
| z toho podle převažující činnosti (CZ-NACE): | | | | | |
| A zemědělství, lesnictví, rybářství | 5 658 | 1 265 | 788 | 1 991 | 1 614 |
| B-E průmysl celkem | 17 884 | 3 871 | 4 333 | 6 729 | 2 951 |
| B těžba a dobývání | 69 | 16 | 7 | 37 | 9 |
| C zpracovatelský průmysl | 16 756 | 3 609 | 4 136 | 6 238 | 2 773 |
| D výr. a rozvod elektřiny, plynu, tepla a klimatizovaného vzduchu | 596 | 142 | 116 | 231 | 107 |
| E zásob. vodou; činn. souvis. s odp. vodami, odpady a sanacemi | 463 | 104 | 74 | 223 | 62 |
| F stavebnictví | 16 402 | 2 930 | 3 423 | 7 394 | 2 655 |
| G velkoobchod a maloobchod; opravy a údržba motorových vozidel | 22 843 | 4 459 | 4 458 | 10 319 | 3 607 |
| H doprava a skladování | 3 073 | 619 | 555 | 1 429 | 470 |
| I ubytování, stravování a pohostinství | 8 070 | 1 622 | 1 696 | 2 763 | 1 989 |
| J informační a komunikační činnosti | 2 350 | 378 | 476 | 1 189 | 307 |
| K peněžnictví a pojišťovnictví | 426 | 90 | 87 | 177 | 72 |
| L činnosti v oblasti nemovitostí | 5 346 | 872 | 1 087 | 2 691 | 696 |
| M profesní, vědecké a technické činnosti | 12 890 | 2 276 | 2 663 | 6 033 | 1 918 |
| N administrativní a podpůrné činnosti | 2 632 | 500 | 552 | 1 197 | 383 |
| O veřejná správa a obrana; povinné sociální zabezpečení | 581 | 98 | 111 | 184 | 188 |
| P vzdělávání | 2 577 | 480 | 510 | 1 184 | 403 |
| Q zdravotní a sociální péče | 1 313 | 279 | 271 | 536 | 227 |
| R kulturní, zábavní a rekreační činnosti | 3 396 | 609 | 751 | 1 400 | 636 |
| S ostatní činnosti | 9 727 | 2 028 | 1 964 | 4 073 | 1 662 |

KOMENTÁŘ

Ekonomické subjekty podle krajů k 31. 12. 2020

| | Ekonomické subjekty celkem | | z toho podle právní formy | | | |
|------------------------|----------------------------|--------------|---------------------------|-------------------------|----------------------|----------------|
| | abs. | % | živnostníci | zemědělství podnikatelé | obchodní společnosti | spolky |
| Česká republika | 2 932 963 | 100,0 | 1 962 664 | 48 263 | 527 367 | 102 468 |
| v tom kraje: | | | | | | |
| Hl. m. Praha | 644 586 | 22,0 | 321 948 | 1 129 | 231 337 | 19 714 |
| Středočeský | 351 185 | 12,0 | 262 625 | 6 461 | 40 114 | 12 243 |
| Jihočeský | 166 853 | 5,7 | 118 889 | 5 287 | 18 146 | 6 681 |
| Plzeňský | 147 671 | 5,0 | 103 679 | 3 279 | 17 674 | 5 342 |
| Karlovarský | 73 997 | 2,5 | 52 082 | 794 | 10 057 | 2 749 |
| Ústecký | 176 004 | 6,0 | 128 382 | 2 650 | 21 032 | 7 007 |
| Liberecký | 118 076 | 4,0 | 88 400 | 2 075 | 13 621 | 4 273 |
| Královéhradecký | 141 343 | 4,8 | 103 478 | 3 370 | 15 443 | 5 196 |
| Pardubický | 122 901 | 4,2 | 89 365 | 2 720 | 14 040 | 4 664 |
| Vysočina | 116 360 | 4,0 | 84 295 | 4 712 | 10 804 | 4 240 |
| Jihomoravský | 326 100 | 11,1 | 213 461 | 5 835 | 62 077 | 12 085 |
| Olomoucký | 145 374 | 5,0 | 105 867 | 2 733 | 17 670 | 5 378 |
| Zlínský | 144 213 | 4,9 | 105 890 | 3 275 | 17 605 | 4 813 |
| Moravskoslezský | 258 300 | 8,8 | 184 303 | 3 943 | 37 747 | 8 083 |

| | podle počtu zaměstnanců | | | | | |
|------------------------|-------------------------|-----------------|----------------|---------------|---------------|--------------|
| | neuveдено | bez zaměstnanců | 1–9 | 10–49 | 50–249 | 250 a více |
| Česká republika | 1 681 670 | 969 689 | 224 700 | 43 217 | 11 367 | 2 320 |
| v tom kraje: | | | | | | |
| Hl. m. Praha | 374 773 | 196 237 | 60 066 | 10 177 | 2 644 | 689 |
| Středočeský | 188 760 | 134 755 | 22 111 | 4 270 | 1 079 | 210 |
| Jihočeský | 95 033 | 57 141 | 11 624 | 2 311 | 625 | 119 |
| Plzeňský | 88 118 | 46 899 | 9 937 | 1 999 | 598 | 120 |
| Karlovarský | 47 480 | 20 372 | 4 914 | 928 | 271 | 32 |
| Ústecký | 106 677 | 53 913 | 12 340 | 2 257 | 689 | 128 |
| Liberecký | 70 909 | 37 788 | 7 429 | 1 470 | 408 | 72 |
| Královéhradecký | 79 111 | 49 877 | 9 762 | 1 974 | 537 | 82 |
| Pardubický | 67 832 | 43 742 | 8 751 | 1 958 | 518 | 100 |
| Vysočina | 62 442 | 43 463 | 8 091 | 1 767 | 508 | 89 |
| Jihomoravský | 186 990 | 105 105 | 27 118 | 5 400 | 1 253 | 234 |
| Olomoucký | 84 112 | 47 212 | 11 048 | 2 297 | 608 | 97 |
| Zlínský | 80 449 | 49 885 | 10 745 | 2 404 | 620 | 110 |
| Moravskoslezský | 148 984 | 83 300 | 20 764 | 4 005 | 1 009 | 238 |

KOMENTÁŘ

Ekonomické subjekty podle krajů k 31. 12. 2020¹⁾

dokončení

| | podle převažující CZ-NACE | | | |
|------------------------|---|----------------------|---------------------|------------------|
| | zemědělství, lesnictví a rybolov (A) | průmysl celkem (B–E) | stavebnictví (F) | služby (G–U) |
| Česká republika | 137 788 | 355 473 | 340 410 | 1 988 405 |
| v tom kraje: | | | | |
| Hl. m. Praha | 10 974 | 52 384 | 50 491 | 506 223 |
| Středočeský | 16 255 | 42 449 | 44 944 | 237 094 |
| Jihočeský | 12 479 | 20 042 | 22 113 | 105 960 |
| Plzeňský | 9 719 | 19 426 | 17 011 | 97 022 |
| Karlovarský | 3 325 | 7 629 | 8 480 | 52 436 |
| Ústecký | 7 195 | 20 487 | 24 633 | 117 579 |
| Liberecký | 5 658 | 17 884 | 16 402 | 75 224 |
| Královéhradecký | 9 129 | 19 943 | 18 106 | 90 884 |
| Pardubický | 7 543 | 18 685 | 16 106 | 76 669 |
| Vysočina | 10 159 | 17 127 | 16 145 | 68 542 |
| Jihomoravský | 16 993 | 42 790 | 38 816 | 212 592 |
| Olomoucký | 8 438 | 19 643 | 18 122 | 92 357 |
| Zlínský | 8 256 | 23 117 | 19 223 | 87 736 |
| Moravskoslezský | 11 665 | 33 867 | 29 818 | 168 087 |

KOMENTÁŘ

Ekonomické subjekty se zjištěnou aktivitou*) podle krajů k 31. 12. 2020

| | Ekonomické subjekty celkem | | z toho podle právní formy | | | |
|------------------------|----------------------------|--------------|---------------------------|-------------------------|----------------------|---------------|
| | abs. | % | živnostníci | zemědělství podnikatelé | obchodní společnosti | spolky |
| Česká republika | 1 576 331 | 100,0 | 982 571 | 36 839 | 380 785 | 22 826 |
| v tom kraje: | | | | | | |
| Hl. m. Praha | 380 723 | 24,2 | 183 652 | 805 | 152 410 | 3 419 |
| Středočeský | 194 803 | 12,4 | 140 077 | 5 069 | 31 458 | 2 715 |
| Jihočeský | 87 012 | 5,5 | 57 061 | 4 093 | 15 162 | 1 636 |
| Plzeňský | 73 071 | 4,6 | 46 201 | 2 472 | 13 978 | 1 259 |
| Karlovarský | 33 290 | 2,1 | 22 108 | 577 | 7 132 | 448 |
| Ústecký | 83 717 | 5,3 | 58 302 | 1 930 | 14 626 | 1 191 |
| Liberecký | 57 144 | 3,6 | 40 161 | 1 526 | 9 702 | 1 013 |
| Královéhradecký | 74 445 | 4,7 | 50 480 | 2 619 | 12 498 | 1 269 |
| Pardubický | 65 585 | 4,2 | 44 712 | 2 088 | 11 143 | 1 151 |
| Vysočina | 64 919 | 4,1 | 43 508 | 3 811 | 9 052 | 1 342 |
| Jihomoravský | 175 952 | 11,2 | 105 941 | 4 345 | 46 058 | 2 586 |
| Olomoucký | 74 273 | 4,7 | 50 038 | 2 002 | 13 940 | 1 402 |
| Zlínský | 76 050 | 4,8 | 51 720 | 2 467 | 14 374 | 1 258 |
| Moravskoslezský | 135 347 | 8,6 | 88 610 | 3 035 | 29 252 | 2 137 |

| | podle počtu zaměstnanců | | | | | |
|------------------------|-------------------------|-----------------|----------------|---------------|---------------|--------------|
| | neuvedeno | bez zaměstnanců | 1–9 | 10–49 | 50–249 | 250 a více |
| Česká republika | 325 280 | 969 450 | 224 699 | 43 215 | 11 367 | 2 320 |
| v tom kraje: | | | | | | |
| Hl. m. Praha | 110 956 | 196 192 | 60 065 | 10 177 | 2 644 | 689 |
| Středočeský | 32 425 | 134 708 | 22 111 | 4 270 | 1 079 | 210 |
| Jihočeský | 15 221 | 57 112 | 11 624 | 2 311 | 625 | 119 |
| Plzeňský | 13 538 | 46 879 | 9 937 | 1 999 | 598 | 120 |
| Karlovarský | 6 782 | 20 363 | 4 914 | 928 | 271 | 32 |
| Ústecký | 14 414 | 53 889 | 12 340 | 2 257 | 689 | 128 |
| Liberecký | 9 991 | 37 774 | 7 429 | 1 470 | 408 | 72 |
| Královéhradecký | 12 232 | 49 858 | 9 762 | 1 974 | 537 | 82 |
| Pardubický | 10 538 | 43 721 | 8 751 | 1 957 | 518 | 100 |
| Vysočina | 11 005 | 43 459 | 8 091 | 1 767 | 508 | 89 |
| Jihomoravský | 36 846 | 105 101 | 27 118 | 5 400 | 1 253 | 234 |
| Olomoucký | 13 011 | 47 212 | 11 048 | 2 297 | 608 | 97 |
| Zlínský | 12 290 | 49 882 | 10 745 | 2 403 | 620 | 110 |
| Moravskoslezský | 26 031 | 83 300 | 20 764 | 4 005 | 1 009 | 238 |

KOMENTÁŘ

Ekonomické subjekty se zjištěnou aktivitou*) podle krajů k 31. 12. 2020

dokončení

| | podle převažující CZ-NACE | | | |
|------------------------|--|-------------------------|---------------------|------------------|
| | zemědělství, lesnictví a rybolov (A) | průmysl celkem (B–E) | stavebnictví (F) | služby (G–U) |
| Česká republika | 87 524 | 215 310 | 195 475 | 1 038 016 |
| v tom kraje: | | | | |
| Hl. m. Praha | 7 289 | 34 738 | 32 023 | 295 894 |
| Středočeský | 10 541 | 26 219 | 27 100 | 127 605 |
| Jihočeský | 8 081 | 12 202 | 11 989 | 52 597 |
| Plzeňský | 5 609 | 11 311 | 8 748 | 46 039 |
| Karlovarský | 1 705 | 3 964 | 4 225 | 22 926 |
| Ústecký | 4 224 | 11 713 | 12 892 | 53 224 |
| Liberecký | 3 369 | 9 520 | 8 599 | 34 776 |
| Královéhradecký | 5 882 | 12 135 | 10 314 | 45 121 |
| Pardubický | 4 905 | 11 422 | 9 214 | 38 796 |
| Vysočina | 7 145 | 10 776 | 9 614 | 35 802 |
| Jihomoravský | 10 771 | 26 020 | 22 784 | 110 382 |
| Olomoucký | 5 202 | 11 353 | 9 904 | 45 328 |
| Zlínský | 5 409 | 13 736 | 10 926 | 43 914 |
| Moravskoslezský | 7 392 | 20 201 | 17 143 | 85 612 |