

KOMENTÁŘ

4. prosince 2023

Vývoj průměrných mezd v Karlovarském kraji ve 3. čtvrtletí 2023

Ve 3. čtvrtletí 2023 v Karlovarském kraji vzrostla průměrná hrubá měsíční nominální mzda zaměstnanců oproti stejnému období předchozího roku o 6,6 %, reálně však zaznamenala pokles o 1,3 %. Průměrný evidenční počet zaměstnanců se meziročně mírně snížil.

Průměrná hrubá měsíční mzda ve 3. čtvrtletí 2023 činila v našem kraji 37 164 Kč, což je o 6,6 % více než ve stejném období minulého roku. Karlovarský kraj zůstává nadále regionem s nejnižší mzdovou úrovní. V porovnání s vyšší průměrné hrubé měsíční mzdy v České republice (42 658 Kč) byla průměrná mzda v Karlovarském kraji nižší o 5 494 Kč, tj. o 12,9 %. Nejvyšší mzdu pobírali tradičně zaměstnanci v Hlavním městě Praze (51 925 Kč), tato průměrná mzda výrazně převyšuje i celorepublikovou hodnotu.

Spotřebitelské ceny se v České republice ve sledovaném období zvedly o 8,0 %, reálně tak došlo v našem kraji k poklesu průměrné hrubé měsíční mzdy ve 3. čtvrtletí 2023 o 1,3 %.¹⁾ Pokles průměrné reálné měsíční mzdy zaznamenaly všechny regiony ČR kromě Ústeckého kraje, v Karlovarském kraji byl tento pokles po Hlavním městě Praze a Moravskoslezském kraji třetí největší.

Počet zaměstnanců a průměrné hrubé měsíční mzdy v ČR a krajích ve 3. čtvrtletí 2023²⁾ (předběžné výsledky)

	Průměrný evidenční počet zaměstnanců přečtený na plně zaměstnané		Průměrná hrubá měsíční mzda na přečtené počty zaměstnanců	
	v tisících	index 2023/2022	v Kč	index 2023/2022
Česká republika³⁾	4 033,6	100,4	42 658	107,1
v tom kraje:				
Hl. město Praha	869,3	103,2	51 925	105,9
Středočeský	416,6	100,0	42 990	107,9
Jihočeský	217,0	99,6	39 083	107,3
Plzeňský	217,8	100,9	41 220	107,7
Karlovarský	81,1	99,5	37 164	106,6
Ústecký	239,0	99,4	39 664	108,0
Liberecký	143,9	99,5	38 769	106,8
Královéhradecký	199,9	100,0	39 687	107,4
Pardubický	179,2	98,8	38 211	107,0
Vysočina	169,6	99,3	39 315	107,5
Jihomoravský	464,6	100,1	41 812	106,8
Olomoucký	217,4	99,3	39 233	107,7
Zlínský	200,0	98,9	38 596	106,9
Moravskoslezský	413,6	99,5	38 957	106,4

²⁾územní třídění je provedeno podle místa skutečného pracoviště zaměstnanců tzv. "pracovištní metodou"

³⁾zahnutí jsou i zaměstnanci sledovaných subjektů pracující mimo území ČR, proto součet za kraje nemusí souhlasit s ČR celkem

¹⁾k výpočtu meziročního indexu reálné mzdy za kraj byl použit index spotřebitelských cen za celou Českou republiku

KOMENTÁŘ

Ve 3. čtvrtletí 2023 bylo v České republice zaměstnáno průměrně 4 033,6 tis. zaměstnanců, v Karlovarském kraji pak 81,1 tis. zaměstnanců.

Průměrná měsíční mzda podle krajů ve 3. čtvrtletí 2023

(osoby přepočtené na plně zaměstnané)

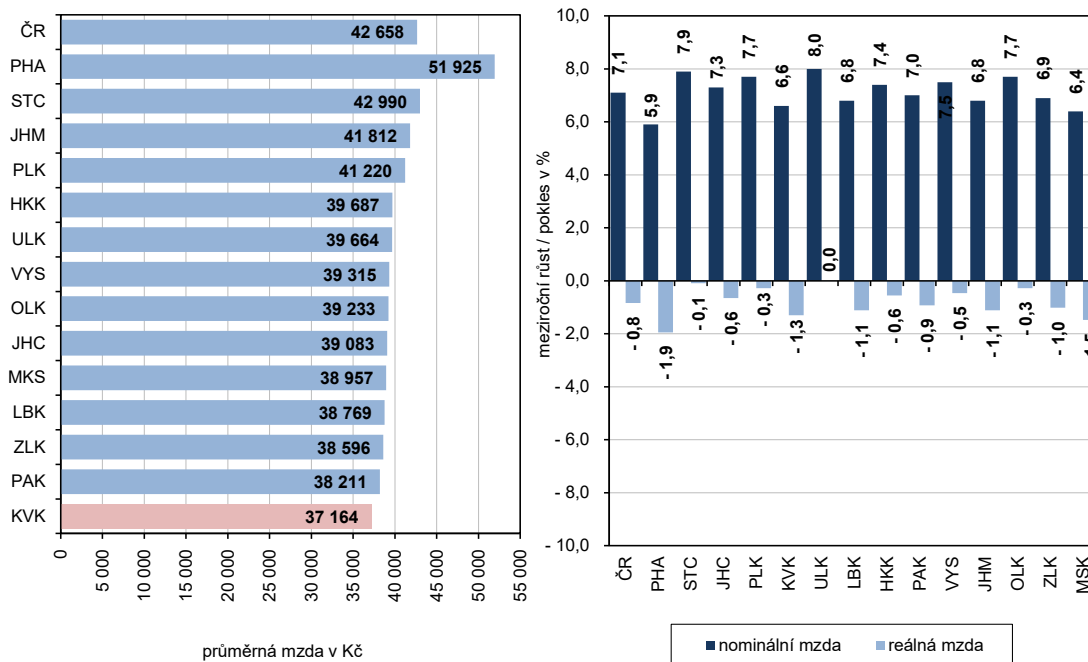

Z pohledu počtu zaměstnanců došlo ve 3. čtvrtletí 2023 ve většině krajů k meziročnímu poklesu. Nejvýraznější pokles byl zaznamenán v Pardubickém kraji (o 1,2 %). V našem kraji činil tento pokles 0,5 %, a to společně s krajem Moravskoslezským a Libereckým. Na druhé straně výrazně vzrostl počet zaměstnanců v Hlavním městě Praze (o 3,2 %), vyšší nárůst byl i v Plzeňském kraji (o 0,9 %).

Meziroční růst zaměstnanců podle krajů ve 3. čtvrtletí 2023

(osoby přepočtené na plně zaměstnané)

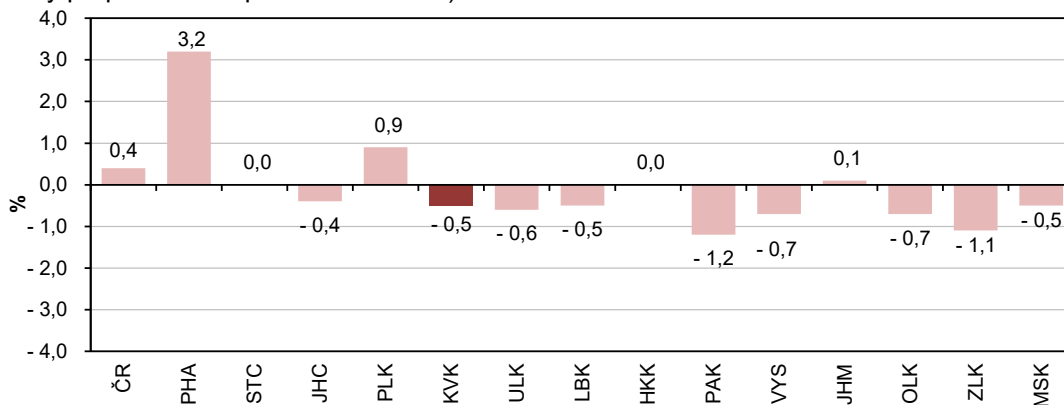

KOMENTÁŘ

Průměrná měsíční mzda (osoby přepočtené na plně zaměstnané)

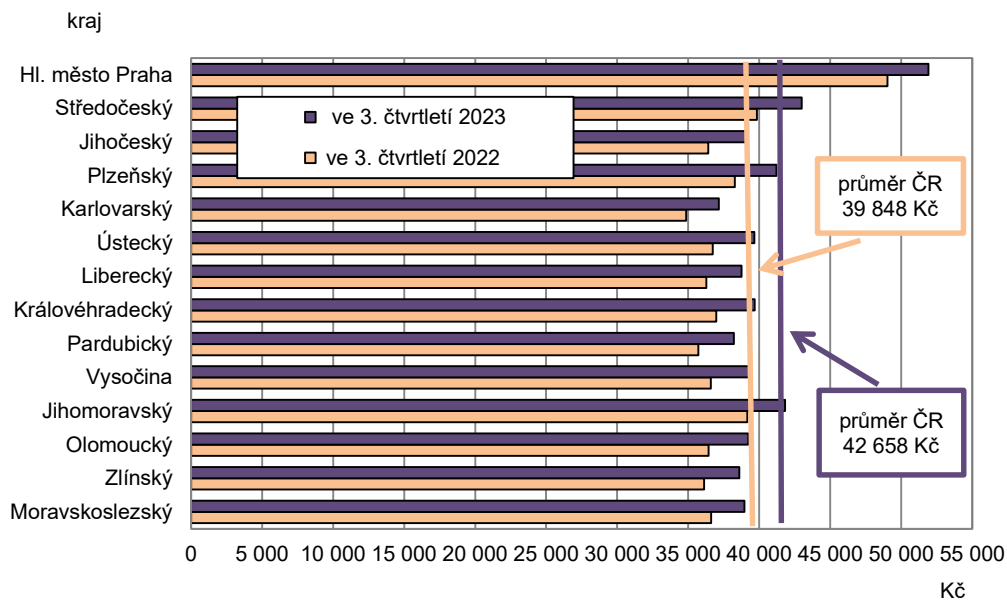

V 1. až 3. čtvrtletí 2023 dosáhla průměrná měsíční mzda v Karlovarském kraji 36 444 Kč, v meziročním srovnání činil přírůstek 2 484 Kč, tj. 7,3 %. Spotřebitelské ceny se zvýšily za uvedené období o 11,7 %, reálně tak mzda klesla o 3,9 %.

Průměrná měsíční mzda podle krajů v 1. až 3. čtvrtletí 2023

(osoby přepočtené na plně zaměstnané)

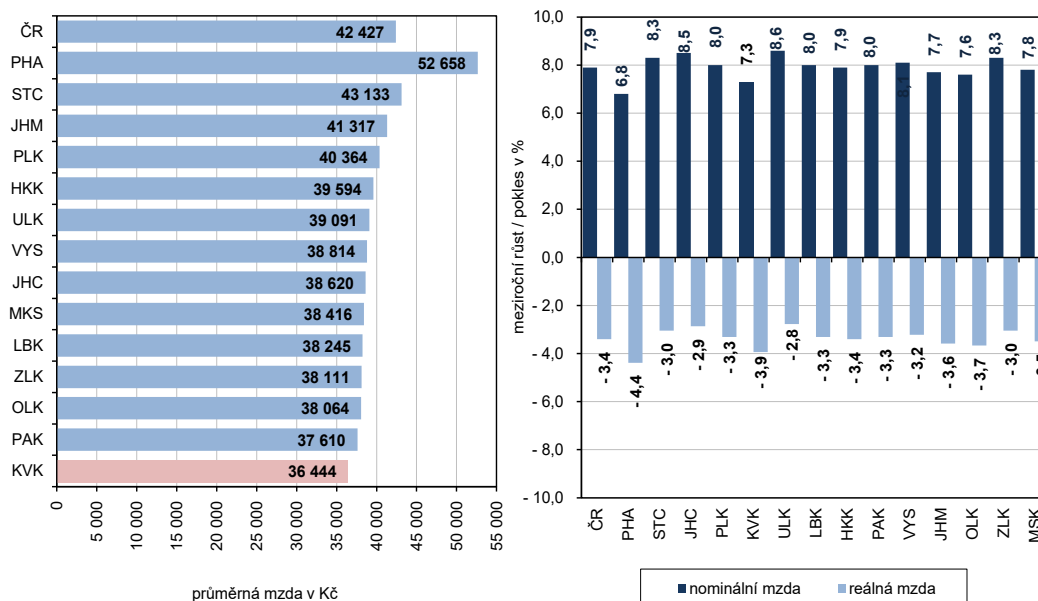

KOMENTÁŘ

V 1. až 3. čtvrtletí 2023 bylo v České republice zaměstnáno průměrně 4 031,3 tis. zaměstnanců, v Karlovarském kraji pak 81,3 tis zaměstnanců. Ve srovnání se stejným obdobím minulého roku tak došlo k mírnému poklesu počtu zaměstnanců v našem kraji o 0,1 %.

Počet zaměstnanců a průměrné hrubé měsíční mzdy v ČR a krajích v 1. až 3. čtvrtletí 2023² (předběžné výsledky)

	Průměrný evidenční počet zaměstnanců přepočtený na plně zaměstnané		Průměrná hrubá měsíční mzda na přepočtené počty zaměstnanců	
	v tisících	index 2023/2022	v Kč	index 2023/2022
Česká republika³⁾	4 031,3	100,6	42 427	107,9
v tom kraje:				
Hl. město Praha	864,5	103,7	52 658	106,8
Středočeský	416,6	100,0	43 133	108,3
Jihočeský	217,0	99,6	38 620	108,5
Plzeňský	217,5	101,2	40 364	108,0
Karlovarský	81,3	99,9	36 444	107,3
Ústecký	239,0	99,4	39 091	108,6
Liberecký	144,1	99,7	38 245	108,0
Královéhradecký	200,1	100,1	39 594	107,9
Pardubický	179,7	99,1	37 610	108,0
Vysočina	169,7	99,4	38 814	108,1
Jihomoravský	464,2	100,1	41 317	107,7
Olomoucký	217,9	99,7	38 064	107,6
Zlínský	200,5	99,0	38 111	108,3
Moravskoslezský	414,6	99,7	38 416	107,8

²⁾územní třídění je provedeno podle místa skutečného pracoviště zaměstnanců tzv. "pracovištní metodou"

³⁾zahnutí jsou i zaměstnanci sledovaných subjektů pracující mimo území ČR, proto součet za kraje nemusí souhlasit s ČR celkem

Kontakt:

Bc. Jana Špačková
Krajská správa ČSÚ v Karlových Varech
Tel.: 731 439 249
E-mail: jana.spackova@czso.cz