

KOMENTÁŘ

4. září 2023

Vývoj průměrných mezd v Karlovarském kraji ve 2. čtvrtletí 2023

Ve 2. čtvrtletí 2023 v Karlovarském kraji vzrostla průměrná hrubá měsíční nominální mzda zaměstnanců oproti stejnému období předchozího roku o 7,2 %, reálně však zaznamenala pokles o 3,5 %. Průměrný evidenční počet zaměstnanců se meziročně velmi mírně snížil.

Průměrná hrubá měsíční mzda ve 2. čtvrtletí 2023 činila v našem kraji 37 072 Kč, což je o 7,2 % více než ve stejném období minulého roku. Karlovarský kraj zůstává nadále regionem s nejnižší mzdovou úrovní. V porovnání s vyšší průměrné hrubé měsíční mzdy v České republice (43 193 Kč) byla průměrná mzda v Karlovarském kraji nižší o 6 121 Kč. Nejvyšší mzdu pobírali tradičně zaměstnanci v Hlavním městě Praze (52 833 Kč), tato průměrná mzda výrazně převyšuje i celorepublikovou hodnotu.

Spotřebitelské ceny se v České republice ve sledovaném období zvedly o 11,1 %, reálně tak došlo v našem kraji k poklesu průměrné hrubé měsíční mzdy ve 2. čtvrtletí 2023 o 3,5 %.¹⁾ Pokles průměrné reálné měsíční mzdy zaznamenaly všechny regiony ČR, v Karlovarském kraji byl tento pokles po Hlavním městě Praze a Olomouckém kraji třetí největší.

Počet zaměstnanců a průměrné hrubé měsíční mzdy v ČR a krajích ve 2. čtvrtletí 2023²⁾

(předběžné výsledky)

	Průměrný evidenční počet zaměstnanců přepočtený na plně zaměstnané		Průměrná hrubá měsíční mzda na přepočtené počty zaměstnanců	
	v tisících	index 2023/2022	v Kč	index 2023/2022
Česká republika³⁾	4 044,0	100,6	43 193	107,7
v tom kraje:				
Hl. město Praha	867,5	103,7	52 833	106,4
Středočeský	417,6	99,9	45 477	108,5
Jihočeský	217,9	99,5	39 279	108,0
Plzeňský	218,2	101,2	40 986	107,9
Karlovarský	81,6	99,9	37 072	107,2
Ústecký	239,8	99,4	39 589	108,3
Liberecký	144,5	99,8	39 143	108,0
Královéhradecký	200,4	100,0	41 249	107,5
Pardubický	180,3	99,0	38 275	108,1
Vysočina	170,2	99,3	39 382	107,7
Jihomoravský	465,6	99,9	41 912	107,8
Olomoucký	218,8	99,8	38 488	107,0
Zlínský	201,0	98,9	39 019	108,2
Moravskoslezský	415,8	99,7	39 108	107,9

²⁾územní třídění je provedeno podle místa skutečného pracoviště zaměstnanců tzv. "pracovištní metodou"

³⁾zahnutí jsou i zaměstnanci sledovaných subjektů pracující mimo území ČR, proto součet za kraje nemusí souhlasit s ČR celkem

¹⁾k výpočtu meziročního indexu reálné mzdy za kraj byl použit index spotřebitelských cen za celou Českou republiku

KOMENTÁŘ

Ve 2. čtvrtletí 2023 bylo v České republice zaměstnáno průměrně 4 044,0 tis. zaměstnanců, v Karlovarském kraji pak 81,6 tis. zaměstnanců.

Průměrná měsíční mzda podle krajů ve 2. čtvrtletí 2023 (osoby přepočtené na plně zaměstnané)

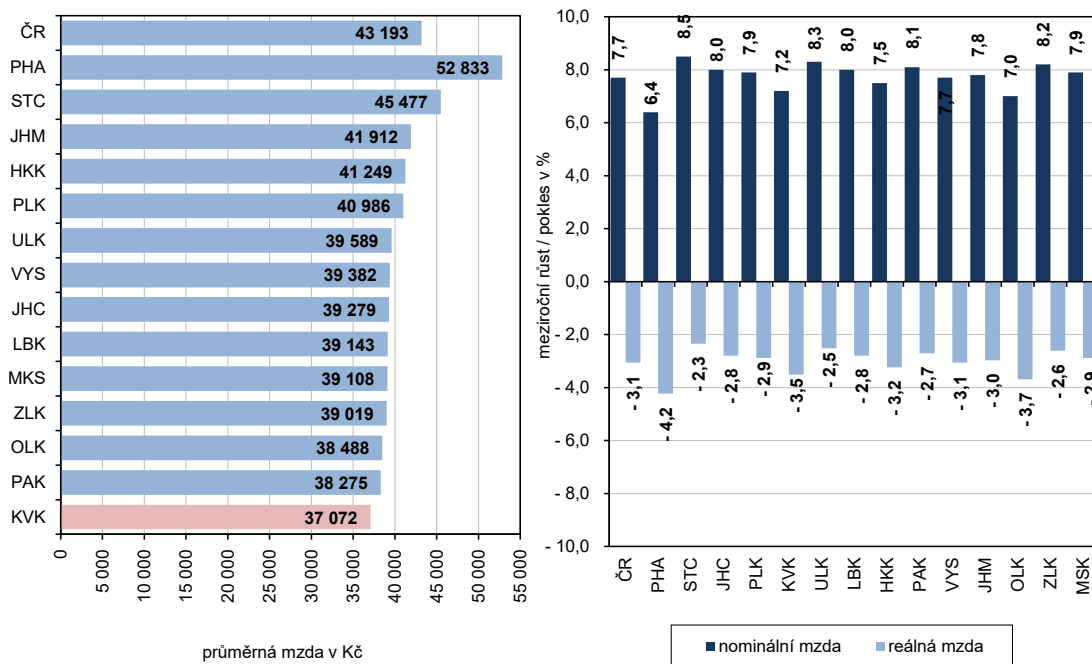

Z pohledu počtu zaměstnanců došlo ve 2. čtvrtletí 2023 v naprosté většině krajů k meziročnímu poklesu. Nejvýraznější pokles byl zaznamenán ve Zlínském kraji (o 1,1 %). V našem kraji činil tento pokles (0,1 % společně s Jihomoravským a Středočeským krajem). Na druhé straně výrazně vzrostl počet zaměstnanců v Hlavním městě Praze (o 3,7 %), vyšší nárůst byl i v Plzeňském kraji (o 1,2 %).

Meziroční růst zaměstnanců podle krajů ve 2. čtvrtletí 2023 (osoby přepočtené na plně zaměstnané)

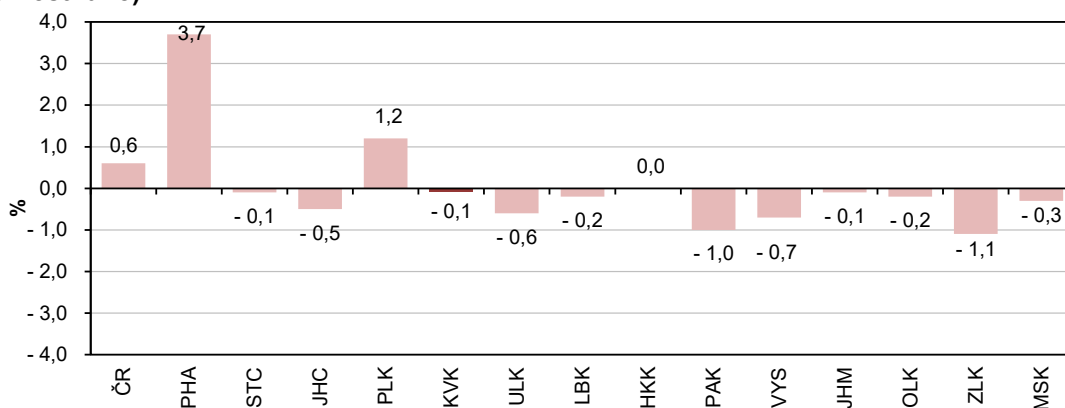

KOMENTÁŘ

Průměrné hrubé měsíční mzdy (osoby přepočtené na plně zaměstnané)

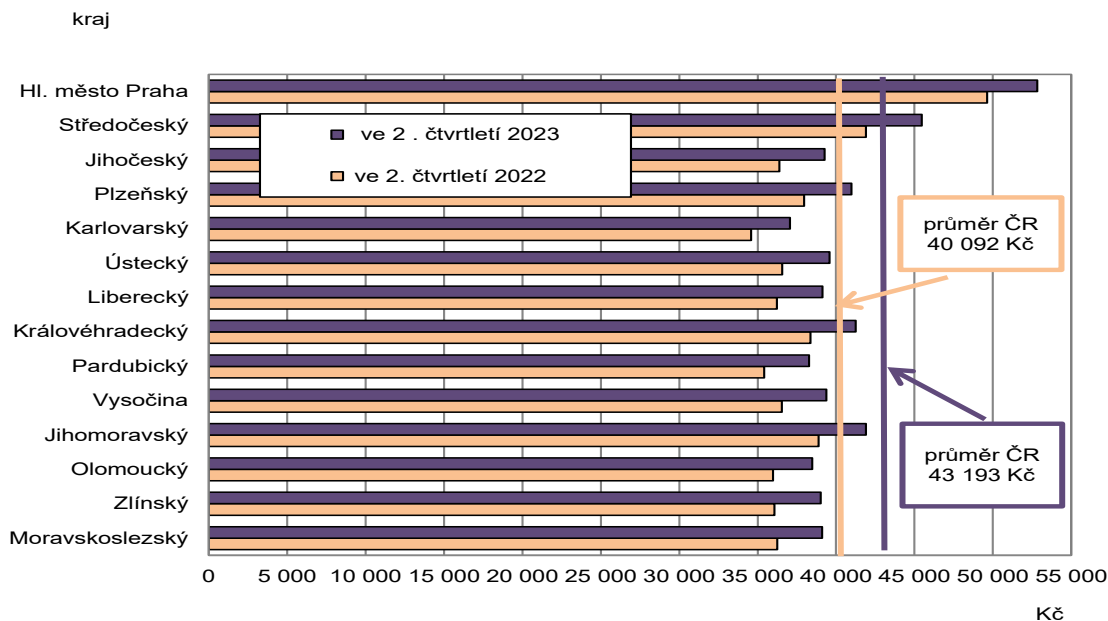

V 1. pololetí 2023 průměrná hrubá měsíční mzda vzrostla v Karlovarském kraji o 7,6 % oproti stejnému období minulého roku a dosáhla tak hodnoty 36 044 Kč.

Průměrná měsíční mzda podle krajů v 1. pololetí 2023

(osoby přepočtené na plně zaměstnané)

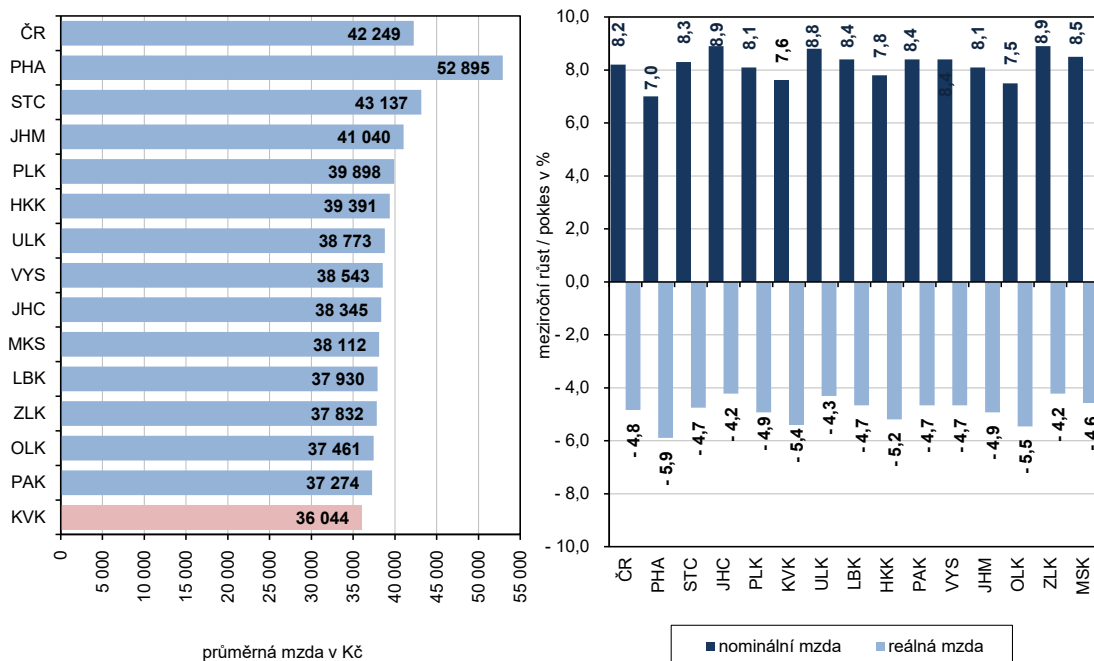

KOMENTÁŘ

Od počátku roku 2023 bylo v ČR zaměstnáno průměrně 4 032,9 tis. zaměstnanců, v Karlovarském kraji pak 81,4 tis. zaměstnanců. Ve srovnání s 1. pololetím roku 2022 tak došlo k mírnému nárůstu počtu zaměstnanců v našem kraji o 0,1 %.

Počet zaměstnanců a průměrné hrubé měsíční mzdy v ČR a krajích v 1. pololetí 2023²

(předběžné výsledky)

	Průměrný evidenční počet zaměstnanců přepočtený na plně zaměstnané		Průměrná hrubá měsíční mzda na přepočtené počty zaměstnanců	
	v tisících	index 2023/2022	v Kč	index 2023/2022
Česká republika³⁾	4 032,9	100,8	42 249	108,2
v tom kraje:				
Hl. město Praha	863,1	104,0	52 895	107,0
Středočeský	416,8	100,1	43 137	108,3
Jihočeský	217,1	99,7	38 345	108,9
Plzeňský	217,4	101,4	39 898	108,1
Karlovarský	81,4	100,1	36 044	107,6
Ústecký	239,1	99,5	38 773	108,8
Liberecký	144,3	99,9	37 930	108,4
Královéhradecký	200,2	100,2	39 391	107,8
Pardubický	180,1	99,3	37 274	108,4
Vysočina	169,8	99,5	38 543	108,4
Jihomoravský	464,2	100,1	41 040	108,1
Olomoucký	218,2	99,9	37 461	107,5
Zlínský	200,9	99,1	37 832	108,9
Moravskoslezský	415,3	99,8	38 112	108,5

²⁾územní třídění je provedeno podle místa skutečného pracoviště zaměstnanců tzv. "pracovištní metodou"

³⁾zahnuti jsou i zaměstnanci sledovaných subjektů pracující mimo území ČR, proto součet za kraje nemusí souhlasit s ČR celkem

Kontakt:

Bc. Jana Špačková
Krajská správa ČSÚ v Karlových Varech
Tel.: 731 439 249
E-mail: jana.spackova@czso.cz