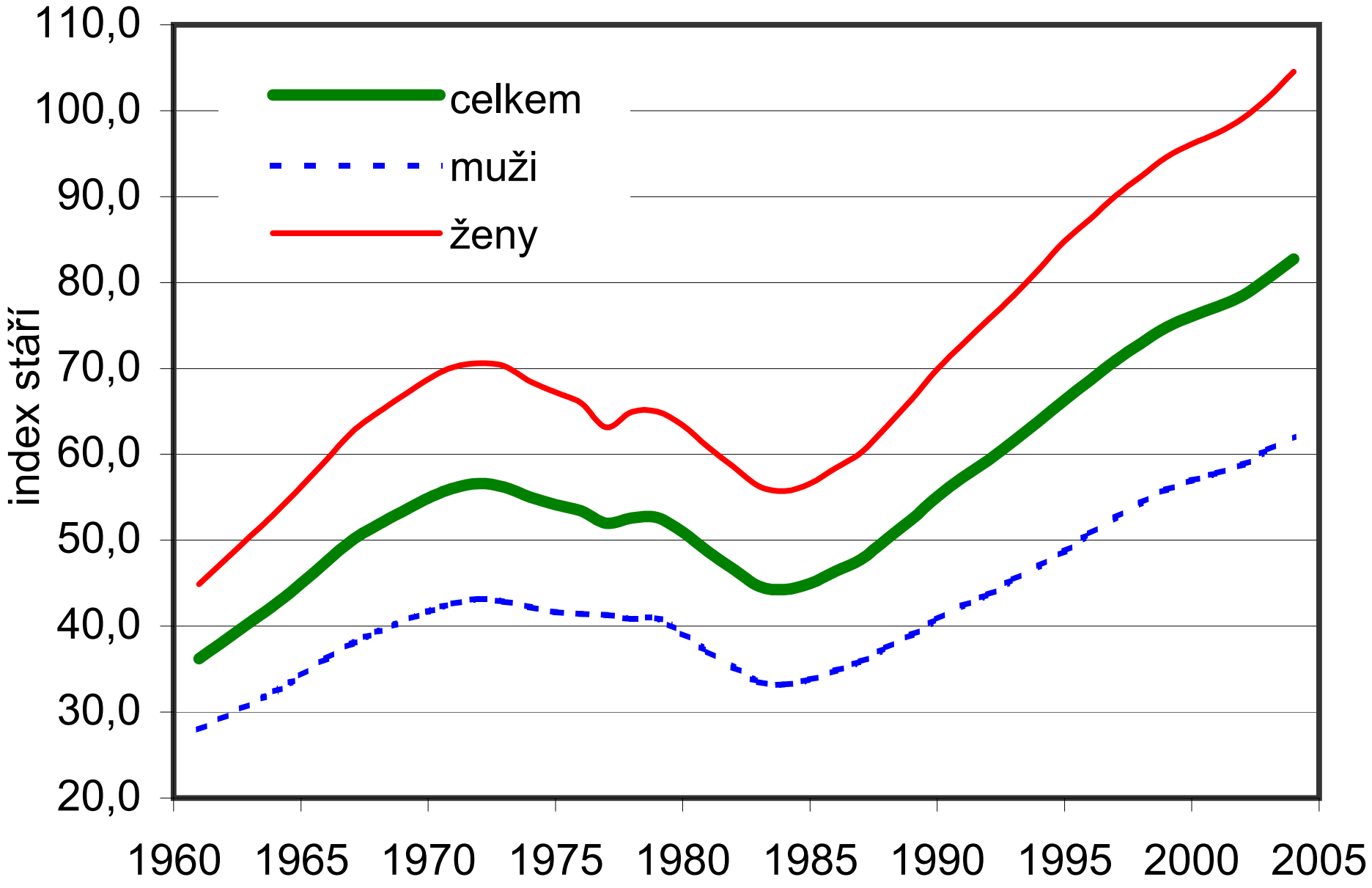Vývoj ukazatele index stáří v Libereckém kraji od roku 1960