

ZÁKLADNÍ VÝSLEDKY SČÍTÁNÍ LIDU, DOMŮ A BYTŮ – PLZEŇSKÝ KRAJ

2021

Sčítání lidu, domů a bytů

Plzeň, 28. 6. 2023

Kód publikace: 170400-23

Č. j.: CSU-008292/2023

Zpracoval: Krajská správa Českého statistického úřadu v Plzni

Ředitel odboru: Miloslav Chlad

Kontaktní osoba: Lenka Křížová, e-mail: lenka.krizova@czso.cz

Zajímají Vás nejnovější údaje o inflaci, HDP, obyvatelstvu, průměrných mzdách a mnohé další? Najdete je na stránkách ČSÚ na internetu: www.czso.cz

KONTAKTY V ÚSTŘEDÍ

Český statistický úřad | Na padesátém 81, 100 82 Praha 10, tel.: 274 051 111 | www.czso.cz

Oddělení informačních služeb | tel.: 274 052 304, 274 052 451 | e-mail: infoservis@czso.cz

Prodejna publikací ČSÚ | tel.: 274 052 361 | e-mail: prodejna@czso.cz

Evropská data (ESDS), mezinárodní srovnání | tel.: 274 052 347, 274 052 757 | e-mail: esds@czso.cz

Ústřední statistická knihovna | tel.: 274 052 361 | e-mail: knihovna@czso.cz

INFORMAČNÍ SLUŽBY V REGIONECH

Hl. m. Praha | Na padesátém 81, 100 82 Praha 10, tel.: 274 052 673, 274 052 507
e-mail: infoservispraha@czso.cz | www.praha.czso.cz

Středočeský kraj | Na padesátém 81, 100 82 Praha 10, tel.: 274 054 175
e-mail: infoservisstc@czso.cz | www.stredocesky.czso.cz

České Budějovice | Žižkova 1, 370 77 České Budějovice, tel.: 386 718 440, 386 718 450
e-mail: infoserviscb@czso.cz | www.cbudejovice.czso.cz

Plzeň | Slovanská alej 36, 326 64 Plzeň, tel.: 377 612 108, 377 612 249
e-mail: infoservisplzen@czso.cz | www.plzen.czso.cz

Karlovy Vary | Závodní 360/94, 360 06 Karlovy Vary, tel.: 353 114 525, 353 114 529
e-mail: infoserviskv@czso.cz | www.kvary.czso.cz

Ústí nad Labem | Špálova 2684, 400 11 Ústí nad Labem, tel.: 472 706 176, 472 706 121
e-mail: infoservisul@czso.cz | www.ustinadlabem.czso.cz

Liberec | nám. Dr. Edvarda Beneše 585/26, 460 01 Liberec 1, tel.: 485 238 811
e-mail: infoservislbc@czso.cz | www.liberec.czso.cz

Hradec Králové | Myslivečkova 914, 500 03 Hradec Králové 3, tel.: 495 762 322, 495 762 317
e-mail: infoservishk@czso.cz | www.hradeckralove.czso.cz

Pardubice | V Ráji 872, 531 53 Pardubice, tel.: 466 743 480, 466 743 418
e-mail: infoservispa@czso.cz | www.pardubice.czso.cz

Jihlava | Ke Skalce 30, 586 01 Jihlava, tel.: 567 109 062, 567 109 073
e-mail: infoservisvys@czso.cz | www.jihlava.czso.cz

Brno | Jezuitská 2, 601 59 Brno, tel.: 542 528 200, 542 528 172
e-mail: infoservisbrno@czso.cz | www.brno.czso.cz

Olomouc | Jeremenkova 1142/42, 772 11 Olomouc, tel.: 585 731 516, 585 731 511
e-mail: infoservisolom@czso.cz | www.olomouc.czso.cz

Zlín | třída Tomáše Bati 1565, 761 76 Zlín, tel.: 577 004 936, 577 004 963
e-mail: infoservis-zl@czso.cz | www.zlin.czso.cz

Ostrava | Repinova 17, 702 03 Ostrava, tel.: 595 131 223, 595 131 230
e-mail: infoservis_ov@czso.cz | www.ostrava.czso.cz

ISBN 978-80-250-3362-3 (brožováno)

ISBN 978-80-250-3363-0 (pdf)

© Český statistický úřad, Plzeň, 2023

Obsah

Úvod.....	5
Metodické vysvětlivky.....	6
Mapa administrativního členění Plzeňského kraje (k 26. 3. 2021).....	15
Mapa měst v Plzeňském kraji (k 26. 3. 2021).....	15
Komentář k základním výsledkům SLDB 2021 v Plzeňském kraji.....	17
Obyvatelstvo.....	17
Domy.....	19
Byty.....	20
Domácnosti.....	21
ZÁKLADNÍ VÝSLEDKY SLDB 2021 V PLZEŇSKÉM KRAJI.....	23
ZÁKLADNÍ VÝSLEDKY SLDB 2021 V ÚZEMNÍM SROVNÁNÍ, DLOUHODOBÝ VÝVOJ.....	59
GRAFICKÁ PŘÍLOHA.....	85

ZÁKLADNÍ VÝSLEDKY SLDB 2021 V PLZEŇSKÉM KRAJI

(tabulky podle velikostních skupin obcí, okresů a správních obvodů obcí s rozšířenou působností)

Tab. 1 Obyvatelstvo podle druhu pobytu.....	25
Tab. 2 Obyvatelstvo podle pohlaví a bydliště v době narození.....	26
Tab. 3 Obyvatelstvo podle státního občanství.....	27
Tab. 4 Obyvatelstvo podle hlavních věkových skupin a pohlaví.....	28
Tab. 5 Obyvatelstvo ve věku 15 a více let podle věku.....	29
Tab. 6 Obyvatelstvo podle pohlaví a rodinného stavu.....	30
Tab. 7 Obyvatelstvo ve věku 15 a více let podle nejvyššího dosaženého vzdělání.....	31
Tab. 8 Obyvatelstvo podle ekonomické aktivity.....	32
Tab. 9 Zaměstnaní podle postavení v zaměstnání.....	33
Tab. 10 Zaměstnaní podle odvětví ekonomické činnosti.....	34
Tab. 11 Zaměstnaní podle místa pracoviště a žáci a studenti.....	35
Tab. 12 Vyjíždějící do zaměstnání a do školy podle hlavního dopravního prostředku.....	36
Tab. 13 Obyvatelstvo mimo pracovní sílu.....	37
Tab. 14 Obyvatelstvo podle národnosti.....	38
Tab. 15 Obyvatelstvo podle náboženské víry.....	39
Tab. 16 Ženy ve věku 15 a více let podle počtu živě narozených dětí.....	40
Tab. 17 Domy podle obydlenosti a druhu domu a osoby v obydlených domech.....	41
Tab. 18 Obydlené domy podle vlastníka domu.....	42
Tab. 19 Obydlené domy podle období výstavby nebo rekonstrukce.....	43
Tab. 20 Obydlené domy podle počtu bytů a počtu nadzemních podlaží.....	44
Tab. 21 Obydlené domy podle materiálu nosných zdí a technické vybavenosti.....	45
Tab. 22 Byty podle obydlenosti a druhu domu a počet osob v bytech.....	46
Tab. 23 Obydlené byty podle právního důvodu užívání bytu.....	47
Tab. 24 Obydlené byty podle počtu obytných místností.....	48
Tab. 25 Obydlené byty podle počtu osob v bytě.....	49
Tab. 26 Obydlené byty podle celkové plochy bytu.....	50
Tab. 27 Obydlené byty podle technické vybavenosti.....	51
Tab. 28 Obydlené byty podle způsobu vytápění a energie používané k vytápění.....	52
Tab. 29 Průměrná celková plocha obydlených bytů v přepočtu na 1 byt a 1 osobu podle druhu domu.....	53
Tab. 30 Obyvatelstvo podle způsobu bydlení.....	54
Tab. 31 Bytové domácnosti podle počtu hospodařících domácností.....	55
Tab. 32 Hospodařící domácnosti podle typu domácnosti.....	56
Tab. 33 Hospodařící domácnosti podle způsobu bydlení a rodiny podle závislosti dětí.....	57

ZÁKLADNÍ VÝSLEDKY SLDB 2021 V ÚZEMNÍM SROVNÁNÍ, DLOUHODOBÝ VÝVOJ

Tab. 34 Vybrané ukazatele podle krajů a okresů České republiky	61
Tab. 35 Vybrané ukazatele podle správních obvodů obcí s rozšířenou působností České republiky	63
Tab. 36 Vybrané ukazatele podle obcí Plzeňského kraje	69
Tab. 37 Vybrané ukazatele v dlouhodobém vývoji za Plzeňský kraj	84

GRAFICKÁ PŘÍLOHA

Grafy

Změna hodnot vybraných ukazatelů v krajích mezi roky 2011 a 2021	87
Obyvatelstvo podle věku a pohlaví v Plzeňském kraji a ČR	87
Obyvatelstvo podle rodinného stavu a pohlaví v Plzeňském kraji	88
Ženy ve věku 15 a více let podle počtu živě narozených dětí a podle krajů	88
Obyvatelstvo ve věku 15 a více let podle nejvyššího dosaženého vzdělání a podle krajů	89
Zaměstnaní podle sektorů ekonomické činnosti a podle krajů	89
Zaměstnaní podle místa pracoviště a podle krajů	90
Vyjíždějící do zaměstnání a školy podle hlavního dopravního prostředku a podle krajů	90
Obydlené domy podle období výstavby nebo rekonstrukce a podle krajů	91
Obydlené byty podle právního důvodu užívání bytu a podle krajů	91
Obydlené byty podle hlavního zdroje energie používaného k vytápění a podle krajů	92
Hospodařící domácnosti podle typu domácnosti a podle krajů	92

Kartogramy

Změna počtu obyvatel mezi sčítáními 2011 a 2021 podle správních obvodů ORP a krajů	93
Obyvatelstvo s bydlištěm v době narození v obci obvyklého pobytu podle správních obvodů ORP a krajů	93
Věfící obyvatelstvo podle správních obvodů ORP a krajů	94
Obyvatelstvo ve věku 15 a více let s dosaženým vzděláním středním s maturitou nebo vyšším podle správních obvodů ORP a krajů	94
Obydlené rodinné domy podle správních obvodů ORP a krajů	95
Obydlené byty v osobním vlastnictví podle správních obvodů ORP a krajů	95
Hospodařící domácnosti tvořené 1 úplnou rodinou podle správních obvodů ORP a krajů	96
Domácnosti jednotlivců podle správních obvodů ORP a krajů	96



Úvod

Sčítání lidu, domů a bytů (SLDB) se uskutečnilo od 27. března do 11. května 2021 na celém území České republiky podle zákona č. 332/2020 Sb., o sčítání lidu, domů a bytů v roce 2021. Údaje byly zjišťovány podle stavu k rozhodnému okamžiku, kterým byla půlnoc z 26. na 27. března 2021. Sčítání organizoval, řídil a koordinoval Český statistický úřad (ČSÚ), který zajišťoval přípravu a provedení sčítání a také zpracování jeho výsledků. Při přípravě a provedení sčítání ČSÚ úzce spolupracoval s ústředními správními úřady (mj. Ministerstvem obrany, Ministerstvem spravedlnosti, Ministerstvem vnitra, Ministerstvem zahraničních věcí, Českým úřadem zeměměřickým a katastrálním), obcemi a zejména se smluvně zajištěnými dodavateli služeb.

Sčítání lidu, domů a bytů v roce 2021 v České republice splnilo požadavky Nařízení Evropského parlamentu a Rady (ES) č. 763/2008, o sčítání lidu, domů a bytů, které ukládalo členským státům EU povinnost provést sčítání v jednotném referenčním roce a poskytnout údaje ze sčítání ve stanoveném rozsahu, metodickém vymezení, termínu a předepsané formě.

Obsah sčítání (soubor zjišťovaných údajů) byl stanoven zákonem č. 332/2020 Sb. Všechny osoby měly povinnost poskytnout údaje zjišťované sčítáním v rozsahu a způsobem stanoveným tímto zákonem. Tradičně byla použita metoda sebesčítání, kdy obyvatelé sami vyplňovali sčítací formuláře. Více než čtyři pětiny občanů využily možnost poskytnout údaje prostřednictvím elektronického formuláře přes internet. Zbývající část obyvatelstva využila listinnou formu sčítání, a to buď prostřednictvím sčítacích komisařů, nebo občané předávali ČSÚ vyplněné formuláře sami přes tzv. kontaktní místa či poštou. Údaje o bytu poskytl jeho uživatel.

Kromě údajů získaných od obyvatel prostřednictvím elektronických či listinných sčítacích formulářů (tradiční census) byly při sčítání v roce 2021 využity ve větší míře i administrativní zdroje dat (zejména Registr obyvatel, pojištěnců, informační systémy ČSSZ a MPSV a další). Údaje o domech byly poprvé čerpány výhradně z administrativních zdrojů, a to z Informačního systému katastru nemovitostí (ISKN) a z Registru sčítacích obvodů a budov, který vede ČSÚ.

Sčítání v předem vymezených standardních sčítacích obvodech zajišťovali sčítací komisaři České pošty. Samostatné sčítací obvody tvořila větší hromadná ubytovací zařízení (ubytovny, domovy seniorů, hotely, nemocnice apod.), kde sčítání obvykle prováděli komisaři z řad pracovníků daného zařízení. Specifické sčítací obvody byly vymezeny i v gesci Ministerstva obrany (zařízení hromadně ubytovaných příslušníků ozbrojených sil v ČR i v zahraničí), Ministerstva vnitra (policejní ubytovny, azylová zařízení), Ministerstva spravedlnosti (zařízení Vězeňské služby) a Ministerstva zahraničních věcí (zastupitelské úřady v zahraničí).

Všechny údaje ze SLDB 2021 byly zpracovány podle územního a správního členění státu platného v České republice k 26. březnu 2021.

Publikace Základní výsledky SLDB 2021 přináší výsledky sčítání v ucelené podobě za hlavní zjišťované ukazatele všech tematických okruhů. Publikace vychází souhrnně za Českou republiku s mezikrajským srovnáním a údaji podle velikostních skupin obcí. Byly zpracovány také samostatné publikace za jednotlivé kraje s podrobnějším územním členěním podle velikostních skupin obcí, podle okresů a podle správních obvodů obcí s rozšířenou působností. Jsou doplněny vybranými údaji o obcích příslušného kraje. Všechny publikace pak obsahují stručný komentář výsledků, metodiku a několik grafů a kartogramů. Výsledky sčítání, včetně všech vydaných publikací, v elektronické podobě jsou postupně zveřejňovány na webových stránkách www.scitani.cz a především ve Veřejné databázi nebo ve formátu otevřených dat. Zde mohou uživatelé získat mnohem podrobnější informace, než je tomu v této publikaci.

Český statistický úřad děkuje všem spolupracujícím úřadům, institucím a organizacím, které se podílely na přípravě a provedení sčítání. Především však děkuje všem občanům, kteří se sčítání lidu, domů a bytů v roce 2021 zúčastnili.

Metodické vysvětlivky

Obyvatelstvo

Údaj o **počtu obyvatel** ve výsledcích SLDB 2021 zahrnuje všechny obvykle bydlící obyvatele České republiky.

Místo obvyklého pobytu je definováno jako místo, kde osoba převážně pobývá, tráví dobu svého každodenního odpočinku bez ohledu na dočasnou nepřítomnost z důvodu rekreace, návštěv, pracovních cest, pobytu ve zdravotnickém zařízení apod., a kde je členem konkrétní domácnosti.

Pro zahrnutí osoby do obvykle bydlícího obyvatelstva České republiky je rozhodující kritérium délky pobytu nejméně 12 měsíců, příp. úmysl dlouhodobého pobytu.

Pro odvození místa obvyklého pobytu osoby byla určující deklarace na sčítacím formuláři týkající se faktického bydliště osoby (bez ohledu na místo trvalého pobytu, resp. povoleného přechodného pobytu); vyhodnocovány byly i další informace o faktickém bydlišti před rokem, údaje o místě trvalého pobytu, resp. povoleného přechodného pobytu, a místě sečtení.

Osoby v zařízeních jsou osoby s místem obvyklého pobytu ve všech typech ubytovacích zařízeních sloužících k ubytování většího počtu osob (např. penziony pro důchodce, dětské domovy, ubytovny, věznice apod.).

Osoby bydlící mimo byty a zařízení jsou osoby s místem obvyklého pobytu v nouzových obydlích, mobilních objektech, rekreačních chatách, chalupách nebo v obytných domech, ale mimo byty (ubytování v nebytovém prostoru).

Osoby bez domova jsou osoby, které na sčítacím formuláři deklarovaly způsob bydlení „Žádné obydlí (bez domova)“. Za místo obvyklého pobytu je u osoby bez domova, v souladu s mezinárodními doporučeními, považováno místo sečtení.

Údaje o **státním občanství** jsou přebírané z registru obyvatel. **Cizinci** jsou obyvatelé s cizím státním občanstvím bez občanství České republiky. Osoby s dvojitým nebo vícenásobným státním občanstvím se zařazují do jednoho státního občanství podle pořadí Česká republika, jiný členský stát EU, jiná země v Evropě, jiná země mimo Evropu.

Národnost vyplnil každý podle svého rozhodnutí. Bylo možné uvedení až dvou národností nebo neuvedení žádné (údaj byl nepovinný).

Jako **mateřský jazyk** se uváděl jazyk, kterým se sčítanou osobou v dětství hovořila matka nebo osoby, které ji vychovaly (tj. první jazyk, kterým se sčítaná osoba učila mluvit.) Bylo možné uvést i dva mateřské jazyky.

Vyplnění údaje o **náboženské víře** bylo pro respondenty dobrovolné a v odpovědi mohli deklarovat, zda jsou věřící a slovním zápisem uvést náboženský směr, hnutí, církev nebo společnost, ke které se hlásí, nebo zda jsou bez náboženské víry.

Rodinný stav je stav de jure, tedy právní manželský stav osoby. Rozdíl mezi součtem za jednotlivé kategorie rodinného stavu a celkovým počtem představují kromě osob s nezjištěným rodinným stavem také osoby s registrovaným partnerstvím.

Registrované partnerství je stav de jure, tedy právní stav – registrované partnerství osob stejného pohlaví uzavřené podle zákona č. 115/2006 Sb., o registrovaném partnerství, anebo dle jiných právních předpisů v zahraničí.

Počet živě narozených dětí byl při sčítání zjišťován pouze u žen ve věku 15 a více let. Zahrnuje všechny děti živě narozené do rozhodného okamžiku sčítání (v manželství i mimo manželství), i když některé z dětí později zemřelo.

Nejvyšší dosažené vzdělání bylo zjišťováno pouze u osob ve věku 15 a více let podle nejvyšší ukončené školy. Údaje uvedené na sčítacím formuláři byly doplněny o informace o vzdělání z administrativních zdrojů. Osoby, které získaly vzdělání v soukromé nebo zahraniční vzdělávací instituci bez akreditace MŠMT, uváděly odpovídající stupeň vzdělání ve vzdělávacím systému ČR.



Místem bydliště v době narození se rozumělo místo obvyklého pobytu v době narození sčítané osoby, tj. první bydliště, kde sčítaná osoba žila hned po narození.

Místo a druh registrovaného pobytu byly pro účely sčítání převzaty ze systémů Ministerstva vnitra. Týká se občanů ČR a také cizinců s registrovaným pobytem v Česku. Místo registrovaného pobytu není vždy totožné s místem obvyklého pobytu osoby zjišťovaným ve sčítání.

Pracovní sílu (osoby ekonomicky aktivní) představují osoby zaměstnané (pracující) a nezaměstnané.

Mezi **zaměstnané** patří všechny osoby ve věku 15 a více let, které v rozhodný okamžik sčítání měly formální vazbu k zaměstnání nebo pracovaly alespoň 1 h týdně za mzdu, plat, nebo jiný druh odměny. Zahrnuti jsou rovněž pracující důchodci, pracující žáci a studenti a osoby na mateřské dovolené (28 resp. 37 týdnů).

Osoby s formální vazbou k zaměstnání jsou zaměstnanci a osoby s podnikatelským oprávněním, bez ohledu na délku pracovního úvazku, charakter pracovní aktivity (trvalý, dočasný) nebo druh pracovního poměru, dohody či smlouvy.

Nezaměstnané jsou všechny osoby ve věku 15 a více let, které byly v rozhodný okamžik sčítání bez práce a zároveň si práci hledaly (prostřednictvím Úřadu práce nebo jiným způsobem).

Osoby **mimo pracovní sílu** (osoby ekonomicky neaktivní) jsou osoby, které nepatří mezi zaměstnané ani nezaměstnané. Jsou to nepracující důchodci, ostatní nepracující osoby s vlastním zdrojem obživy, osoby na rodičovské dovolené, nepracující žáci a studenti, osoby v domácnosti, děti předškolního věku a ostatní závislé osoby.

U zaměstnaných osob bylo zjišťováno **postavení v zaměstnání, zaměstnání a odvětví ekonomické činnosti** podle současného zaměstnání, v případě více zaměstnání podle hlavního.

Postavení v zaměstnání bylo zjišťováno výhradně z administrativních zdrojů (IS ČSSZ, údaje GFR, RES).

Zaměstnavatelé jsou podnikatelé se zaměstnanci. *Osoby pracující na vlastní účet* jsou podnikatelé bez zaměstnanců. *Zaměstnanci* mají placená zaměstnanecká místa.

Jako **zaměstnání** (profese) se uváděla konkrétní vykonávaná práce, resp. pracovní pozice zaměstnané osoby.

Odvětví ekonomické činnosti bylo zjišťováno jako druh ekonomické činnosti zaměstnavatele, resp. předmět podnikání.

Dojíždka

Otázku týkající se **místa pracoviště/školy** vyplňovali pouze zaměstnaní (pracující) a žáci a studenti. Žáci a studenti, kteří při studiu zároveň pracují, vyplňovali adresu místa pracoviště.

U místa pracoviště se uváděla adresa místa výkonu práce (nikoliv např. sídla firmy).

Osoby, které neměly pevné místo pracoviště, ale pracovní dobu začínaly na stejné adrese (např. pracovníci v dopravě – řidiči aj.), uváděly místo nástupu do zaměstnání. Osoby, které místo výkonu zaměstnání často mění, uvedly „zaměstnání bez stálého pracoviště“.

Otázku na **frekvenci dojíždky do práce nebo školy** vyplňovali všichni zaměstnaní, žáci a studenti s výjimkou osob, které uvedly, že pracují/studují na adrese obvyklého pobytu, a osob bez stálého místa pracoviště. Osoby dojíždějící do práce/školy z jiného místa, než je adresa obvyklého pobytu, jsou zahrnuty v kategorii „z jiného místa než z obvyklého bydliště“.

Otázku na **dopravní prostředek** používaný k cestě do práce nebo školy vyplňovali všichni zaměstnaní a žáci a studenti kromě osob pracujících/studujících na adrese obvyklého pobytu. Bylo možné uvést jeden hlavní dopravní prostředek, tj. používaný k nejdělsí části cesty, a nejvýše dva další ke zbytku cesty.

Osoby **vyjíždějící/dojíždějící do zaměstnání a škol** jsou zaměstnaní (pracující) nebo žáci a studenti, jejichž místo pracoviště nebo školy bylo na jiné adrese, než je adresa jejich obvyklého pobytu. Mezi

vyjíždějící/dojíždějící tedy nejsou zahrnuty osoby pracující/studující na adrese obvyklého pobytu, osoby se zaměstnáním bez stálého pracoviště a osoby s nezjištěným místem pracoviště/školy.

Domácnosti

Domácnosti jsou tvořeny osobami se společným místem obvyklého pobytu žijícími v jednom bytě nebo jiném obydlí. Údaje o domácnostech byly zpracovány podle zápisů příbuzenských a jiných vztahů na sčítacím formuláři, které byly doplněny o informace z administrativních zdrojů ministerstva vnitra.

Bytovou domácnost tvoří osoby žijící společně v jednom bytě.

Hospodařící domácnost tvoří osoby, které společně hospodaří, tj. společně hradí výdaje domácnosti, jako je strava, náklady na bydlení aj. Společné hospodaření se vztahuje i na děti, které do příslušné domácnosti patří, i když samy na výdaje domácnosti nepřispívají. Hospodařící domácnost může být typu:

- **Domácnost rodinná tvořená 1 úplnou rodinou** – zahrnuje manželský pár, neformální soužití druha a družky – tzv. faktické manželství, registrované partnerství, příp. neformální soužití osob stejného pohlaví – tzv. faktické partnerství, a to ve všech případech s dětmi nebo bez dětí
- **Domácnost rodinná tvořená 1 neúplnou rodinou** – jeden z rodičů s alespoň jedním dítětem
- **Domácnost rodinná tvořená 2 a více rodinami**
- **Domácnost nerodinná vícečlenná** – dvě nebo více osob příbuzných i nepříbuzných, společně hospodařících, které netvoří rodinnou domácnost; mezi nerodinné vícečlenné domácnosti patří také domácnost prarodiče s vnoučaty (kromě prarodičů tvořících pár – úplnou rodinu)
- **Domácnost jednotlivce**

Součástí rodinných domácností tvořených 1 rodinou mohou být i další jednotlivé osoby, pokud s rodinou společně hospodaří.

Hospodařící domácnosti byly zpracovány za osoby bydlící v bytech, mimo byty a také za rodiny, příp. vícečlenné nerodinné domácnosti v zařízení. Jednotlivé osoby žijící v zařízení a osoby bez domova nejsou do počtu hospodařících domácností zahrnuty.

Ve výsledcích sčítání jsou hospodařící domácnosti tvořené 1 rodinou tříděny mimo jiné podle počtu závislých dětí. Závislé dítě je každá osoba v domácnosti tvořené 1 rodinou, jejíž postavení v domácnosti je „dítě“, není zahrnuta mezi pracovní sílu a zároveň je ve věku 0–25 let.

Byty

V rámci sčítání byl za všechny osoby, resp. domácnosti zjišťován jejich **způsob bydlení / typ obydlí**. Kromě bytu se v případě osob rozlišuje i bydlení v ubytovacím zařízení, různé způsoby bydlení mimo bytový fond v jiných objektech a prostorách (rekreační objekt, nouzové obydlí, mobilní obydlí apod.) a osoby bez domova (bez obydlí).

Další charakteristiky bydlení byly zjišťovány pouze za obydlené byty.

Byt je uzavřený soubor místností, popřípadě jedna místnost, které splňují požadavky na bydlení a jsou k bydlení určeny.

Obydlený byt je byt, ve kterém má alespoň jedna osoba obvyklý pobyt.

Neobydlený byt je byt, ve kterém nemá žádná osoba obvyklý pobyt.

Právní důvod užívání bytu charakterizuje status užívání z hlediska uživatele bytu, tedy domácnosti, která v bytě bydlí.

Byt ve vlastním domě je byt, jehož uživatel je současně vlastníkem nebo spoluvlastníkem domu.

Byt v osobním vlastnictví je byt, jehož uživatel je samostatně veden v katastru nemovitostí jako vlastník jednotky.



Jiné bezplatné užívání bytu je bezplatné užívání většinou na základě rodinných vazeb nebo dohody uživatele bytu a vlastníka bytu či domu. Uživatel bytu nemá uzavřenou nájemní smlouvu, ale náklady na bydlení a provoz domácnosti (elektřina, plyn, voda, odvoz odpadu) si může hradit.

Byt nájemní/pronajatý je užíván na základě nájemní smlouvy; zahrnuje i případy osob bydlících v podnájmu v pronajatém bytě.

Byt družstevní je byt ve vlastnictví družstva, přičemž uživatel bytu je současně členem družstva.

Jiný důvod užívání bytu zahrnuje všechny ostatní případy než výše uvedené právní důvody užívání bytu (např. dříve samostatně rozlišované byty služební, domovnícké aj.)

Obytná místnost je místnost bytu (např. obývací pokoj, ložnice, jídelna, kuchyně), která je určena k bydlení a má podlahovou plochu alespoň 4 m².

Celková plocha bytu je plocha měřená uvnitř obvodových stěn bytu, uváděná v m² a zaokrouhlená na celé číslo. Zahrnuje plochu všech obytných místností i dalších částí bytu (příslušenství, předsíň apod.). Nezahrnuje plochu dalších prostor příslušejících k bytu, jako jsou neobyvatelné sklepy nebo půdy, terasy, balkóny, lodžie (ani zasklené).

Ústřední dálkové vytápění je vytápění z kotelny umístěné mimo dům, zpravidla pro více domů.

Ústřední domovní vytápění je vytápění z kotelny/kotle v domě, zpravidla vytápí 2 a více bytů v domě.

Ústřední vytápění s vlastním zdrojem je vytápění zřízené pouze pro jeden byt, je napojeno na jeden tepelný zdroj (kotel) a je obsluhováno uživatelem bytu přímo. Tento způsob vytápění zahrnuje i vytápění u rodinných domů s jedním bytem, bez ohledu na umístění zdroje (kotel v některé místnosti bytu nebo např. ve sklepě).

Jako **lokální topidla/kamna** se označuje vytápění zdroji tepla, umístěnými v jednotlivých místnostech bytu. Zahrnuje všechny druhy kamen či zdrojů tepla, bez ohledu na užívané palivo (tedy např. i akumulární kamna, WAW, přímotopy, krby).

Údaj **poloha bytu v domě** označuje podlaží, na němž se nacházejí (hlavní) vstupní dveře do bytu. V případě bytu v podkroví se podkroví považuje za další řádné podlaží/poschodí.

Domy

Do **počtu domů** jsou zahrnuty všechny domy určené k bydlení, tj. objekty s byty (bytem) a objekty obsahující jiné prostory určené k bydlení nebo dlouhodobějšímu ubytování, jako jsou ubytovací zařízení. Do počtu domů tak patří kromě rodinných a bytových domů i provozní budovy s bytem (např. škola s bytem) a různá zařízení určená k bydlení – např. domovy mládeže, internáty, dětské domovy, ústavy sociální péče, domovy důchodců, penziony pro důchodce, kláštery a konventy, azylová zařízení pro cizince, ubytovny apod.

Obydlený dům je dům určený k bydlení, ve kterém má alespoň jedna osoba obvyklý pobyt.

Neobydlený dům je dům určený k bydlení, ve kterém nemá žádná osoba obvyklý pobyt. Do počtu neobydlených domů jsou zahrnuty všechny domy s byty a všechny domy s ubytovacím zařízením bez bytu, pokud jsou určeny k bydlení. Neobydlené objekty bez bytů, příp. se zařízením sloužícím pouze ke krátkodobému ubytování (hotely, turistické ubytovny, nemocnice apod.) nejsou do počtu neobydlených domů zahrnuty.

Podle **druhu domu** se rozlišují:

- rodinný dům – má maximálně tři samostatné byty a převažujícím účelem využití domu je bydlení. Rodinný dům může být samostatný, dvojdomek (společná část obvodové zdi s rodinným domem na sousedící parcele) nebo řadový (alespoň tři rodinné domy k sobě přiléhají částí obvodové zdi). Nepatří sem jedno- až tříbytové budovy se zařízením určeným k bydlení či s převažujícím využitím k jinému účelu.
- bytový dům – má čtyři a více bytů, přístupných zpravidla ze společné chodby nebo schodiště, a převažujícím účelem využití domu je bydlení, počet podlaží není určující. Nepatří sem čtyř- a vícebytové budovy se zařízením určeným k bydlení či s převažujícím využitím k jinému účelu.
- ostatní budovy – zahrnují všechny další druhy budov kromě rodinných a bytových domů.

Vlastníkem domu je fyzická nebo právnická osoba, případně jejich kombinace. Údaje o vlastnické struktuře domovního fondu byly převzaty z dat katastru nemovitostí platných k 26. 3. 2021. Rozhodující je forma vlastnictví, nikoliv počet vlastníků. Typ vlastníka – fyzická osoba – zahrnuje i případy více spoluvlastníků domu, pokud to jsou fyzické osoby (např. společné jmění manželů). Spoluvlastnictví vlastníků bytů (jednotek) zahrnuje pouze případy, kdy je celý dům ve spoluvlastnictví fyzických či právnických osob, které jsou vedeny v katastru nemovitostí jako vlastníci konkrétních vymezených jednotek typu byt či skupina bytů. Typ vlastníka – jiná právnická osoba – se vyskytuje u domů patřících jiným právnickým osobám, než jsou bytová družstva, obce či stát. Kombinace vlastníků zahrnuje ostatní případy spoluvlastnictví domu více vlastníky různého typu, kteří zároveň nejsou v katastru nemovitostí uvedeni jako vlastníci jednotek (např. fyzické a jiné právnické osoby, obce a bytového družstva apod.).

Obdobím výstavby nebo rekonstrukce se rozumí období, kdy byl dům dostavěn a předán do užívání (kolaudace), případně proběhla jeho významná rekonstrukce spojená s modernizací bytů, přístavbou/nástavbou nových podlaží či bytů, která vyžadovala kolaudační souhlas.

Při určování převažujícího **materiálu nosných zdí** se nepřihlíží k materiálu základů ani příček. Za nosné zdi domu se považují ty, které nesou stropy a střechu; jsou to zpravidla všechny vnější zdi (kromě skeletových konstrukcí). Kategorie „kámen, cihly, tvárnice“ zahrnuje rovněž kombinace těchto tří materiálů.

Způsob odvádění odpadních vod z domu vypovídá o tom, zda má dům domovní přípojku na kanalizační síť (veřejnou), vlastní domácí čističku odpadních vod, žumpu, jímku či septik, nebo zda je dům bez kanalizace a jímky (přímý odpad do terénu či vodoteče). Rozhodujícím kritériem pro zařazení do jednotlivých kategorií je způsob likvidace splaškových, nikoliv dešťových vod.

Výtah v domě charakterizuje vybavenost domu osobním výtahem (výtahem využitelným pro přepravu osob). Je-li v domě pouze nákladní výtah, který uživatelé bytů nemohou běžně užívat (např. v provozních budovách), je dům zařazen do kategorie „bez výtahu“.

Ústřední dálkové vytápění je vytápění z kotelny umístěné mimo dům, zpravidla pro více domů.

Ústřední domovní vytápění je vytápění z kotelny/kotle v domě, zpravidla vytápí 2 a více bytů v domě.

Domy **bez ústředního topení** jsou domy bez ústředního dálkového a ústředního domovního vytápění. Jednotlivé byty mohou být vytápěny ústředním topením s vlastním zdrojem pouze pro daný byt nebo jiným způsobem, případně jsou bez vytápění.

Vysvětlivky k vybraným tabulkám

Tab. 1

Osoby s obvyklým pobytem jsou osoby, které měly k datu sčítání v daném území místo obvyklého pobytu. Jako osoby s obvyklým i registrovaným pobytem se v rámci této skupiny rozlišují osoby, které měly k datu sčítání v daném území zároveň místo obvyklého pobytu i místo registrovaného pobytu.

Osoby s registrovaným pobytem celkem jsou osoby, které měly k datu sčítání v daném území místo registrovaného pobytu, bez ohledu na to, kde se nachází jejich místo obvyklého pobytu.

Tab. 3

Osoby s dvojitým nebo vícenásobným státním občanstvím se zařazují do jednoho státního občanství podle pořadí Česká republika, jiný členský stát EU, jiná země v Evropě, jiná země mimo Evropu.

Tab. 10

V kategorii průmysl je kromě zpracovatelského průmyslu zahrnuta i těžba, energetika, zásobování vodou a činnosti spojené s odpady (sekce B, C, D, E klasifikace CZ-NACE).

Tab. 14

V údajích o národnosti jsou zahrnuty všechny osoby, které danou národnost uvedly, ať už jako jedinou nebo v kombinaci s jinou národností. Osoby, které uvedly dvě národnosti, jsou tak započteny v údajích u obou národností.



Tab. 28

U hlavního zdroje energie používané k vytápění kategorie „plyn“ zahrnuje zemní plyn i jiné druhy plynu (LPG, CNG, bioplyn, propan-butan aj.). Kategorie „dřevo, dřevěné pelety“ zahrnuje rovněž dřevěné brikety a biomasu.

Tab. 33

Kategorie hospodařících domácností bydlicích mimo byty zahrnuje bydlení v rekreačních, mobilních nebo nouzových objektech a prostorách, tj. mimo bytový fond nebo ubytovací zařízení.

Tab. 37

V údajích o národnosti jsou zahrnuty pouze údaje za osoby s jednou uvedenou národností.

Srovnatelnost výsledků sčítání 2021 a 2011

Výsledky SLDB 2021 jsou stejně jako v případě **SLDB 2011** zpracovány a publikovány **za obvykle bydlicí obyvatelstvo**, resp. tříděny podle místa obvyklého pobytu osob. Údaje těchto dvou sčítání jsou tak metodicky srovnatelné.

Oproti tomu při předcházejících sčítáních v letech 1961–2001 probíhalo veškeré zpracování a publikování výsledků podle místa trvalého pobytu osob, případně podle místa dlouhodobého pobytu. Srovnatelnost s údaji těchto starších sčítání je proto omezená. Zpracování údajů podle místa obvyklého pobytu osoby se totiž promítá do všech věcných okruhů zpracovaných dat. Je určující jak pro územní identifikaci a třídění, tak pro zpracování domácností, určení obydlenosti bytu a domu a pro zpracování charakteristik s vazbami na území či porovnávání adres, jako jsou bydliště jeden rok před sčítáním, bydliště v době narození a dojíždka do místa pracoviště nebo školy.

Pojem **registrovaný pobyt** v SLDB 2021 odpovídá pojmu trvalý nebo dlouhodobý pobyt v SLDB 2011. Zahrnuje trvalý pobyt občana ČR, trvalý pobyt cizince a různé druhy dlouhodobého pobytu cizince registrované v systémech Ministerstva vnitra.

Údaje o **státním občanství** jsou v SLDB 2021 zpravidla, není-li uvedeno jinak, publikovány za všechny obyvatele České republiky podle jednoho státního občanství. Osoby s dvojitým nebo vícenásobným státním občanstvím mají odvozeno toto jedno (hlavní) státní občanství podle pořadí: Česká republika, jiný členský stát EU, jiná země v Evropě, jiná země mimo Evropu. Ve výsledcích SLDB 2011 byly údaje za osoby s jedním státním občanstvím a dvojitým státním občanstvím uváděny zvlášť, přičemž údaj o dvojitým občanství zahrnoval pouze kombinace Česká republika a jiný stát.

Údaje o **národnosti** byly v SLDB 2021 kromě jedné deklarované národnosti zpracovány i za kombinace všech samostatně kódovaných národností. Ve výstupech SLDB 2021 jsou přednostně uváděny údaje o národnosti v novém pojetí – úhrnné počty všech osob (s jednou nebo dvěma národnostmi), které danou národnost uvedly, buď jako jedinou nebo v kombinaci s jinou národností. Osoby, které uvedly dvě národnosti, jsou tak započteny v údajích u obou národností. Ve sčítání 2011 a dříve byly zpracovány jen údaje za vybrané kombinace národností, srovnatelný údaj tohoto typu proto není z předchozích sčítání možné získat, přestože metodické pojetí otázky na národnost bylo stejné.

Rovněž údaje o **mateřském jazyce** byly v SLDB 2021 zpracovány kromě jednotlivých jazyků i za kombinace všech samostatně kódovaných jazyků. Ve výstupech SLDB 2021 jsou přednostně uváděny údaje o mateřském jazyce v novém pojetí – úhrnné počty všech osob (s jedním nebo dvěma mateřskými jazyky), které daný jazyk uvedly, buď jako jediný nebo v kombinaci s jiným jazykem. Osoby, které uvedly dva mateřské jazyky, jsou tak započteny v údajích u obou jazyků. Stejně jako v případě národnosti byly ve sčítání 2011 a dříve zpracovány jen údaje za vybrané kombinace jazyků, srovnatelný údaj tohoto typu proto není z předchozích sčítání možné získat, přestože metodické pojetí otázky na mateřský jazyk bylo stejné.

Oproti SLDB 2011 byly údaje o **náboženské víře** v SLDB 2021 samostatně zjišťovány a publikovány za rozšířený seznam konkrétních církví, hnutí, náboženských společností a směrů, včetně kategorií pro zápisy přesvědčení jako např. ateismus, agnosticismus, animismus. Osoby, které označily, že jsou věřící – hlásící se

k církvi, náboženské společnosti apod., ale konkrétní církev, společnost ani směr nevedly, jsou ve výsledcích uváděny v samostatné kategorii „věřící hlásící se k církvi, náboženské společnosti nebo směru – nevedená církev, náboženská společnost nebo směr“. Ve výsledcích sčítání 2011 byly tyto osoby zahrnuty mezi „věřící – nehlásící se k žádné církvi ani náboženské společnosti“.

Nejvyšší dosažené vzdělání bylo v rámci zjišťování při SLDB 2021 členěno do kategorií, které umožňují převod údajů na odpovídající úroveň platné klasifikace ISCED 2011 (Mezinárodní klasifikace vzdělání) nebo na údaje srovnatelné s výsledky sčítání 2011. Údaje „nástavbové/zkrácené studium“ a „pomaturitní studium“ rozlišované při SLDB 2021 byly v SLDB 2011 zjišťovány jako jediná kategorie „nástavbové studium (vč. pomaturitního studia)“. Obdobně kategorie „konzervatoř (ukončena absolutoriem)“ a „vyšší odborné vzdělání (DiS.)“ zjišťované v SLDB 2021 samostatně byly v SLDB 2011 zahrnuty ve společné skupině „vyšší odborné vzdělání (absolutorium)“.

Nejvyšší dosažené vzdělání v SLDB 2021 podle klasifikace ISCED 2011

bez vzdělání	ISCED 0
neukončené základní vzdělání	ISCED 1
základní vzdělání	ISCED 2
střední nebo vyučení (bez maturity)	ISCED 3
úplné střední všeobecné (s maturitou)	
úplné střední odborné (s maturitou)	
nástavbové / zkrácené studium (s maturitou), absolvování dvou nebo více oborů středních škol	
pomaturitní studium	ISCED 4
konzervatoř (ukončena absolutoriem)	ISCED 5
vyšší odborné vzdělání (DiS.)	ISCED 6
bakalářské (Bc., BcA.)	
magisterské (Ing., Mgr., MUDr., JUDr., PhDr. aj.)	ISCED 7
doktorské (Ph.D., ThD., CSc., DrSc.)	ISCED 8

V údajích o **ekonomické aktivitě** došlo v souladu s mezinárodní metodikou ke změně terminologie. V SLDB 2021 je užíván pojem „pracovní síla“ pro osoby označované dříve jako „osoby ekonomicky aktivní“ a „osoby mimo pracovní sílu“ namísto „osoby ekonomicky neaktivní“.

Při sčítání 2021 se, na rozdíl od SLDB 2011, kromě zařazení osoby do jednotlivých kategorií podle ekonomické aktivity zjišťovalo na sčítacím formuláři i odpracování alespoň jedné hodiny týdně a využity byly rovněž údaje o ekonomické aktivitě z administrativních zdrojů. Údaje o ekonomické aktivitě ze sčítání 2011 a 2021 proto nejsou plně srovnatelné.

V rámci SLDB 2021 byla nově zjišťována kategorie „osoby na rodičovské dovolené“. Při SLDB 2011 mohly být tyto osoby zahrnuty v různých kategoriích – jako osoby s vlastním zdrojem obživy (s rodičovským příspěvkem), nebo osoby v domácnosti a ostatní závislé osoby. Ve srovnání se SLDB 2011 není již při sčítání 2021 rozlišována kategorie „nezaměstnaní hledající první zaměstnání“, k dispozici jsou pouze údaje za nezaměstnané celkem.

Údaje o zaměstnání, postavení v zaměstnání a odvětví ekonomické činnosti byly v SLDB 2021 zjišťovány výhradně za osoby zaměstnané podle jejich současného hlavního zaměstnání. Při SLDB 2011 byl údaj zjišťován rovněž za nezaměstnané podle posledního vykonávaného zaměstnání.

V údajích o **postavení v zaměstnání** v SLDB 2021 již nejsou rozlišovány kategorie „členové produkčních družstev“ a „pomáhající rodinní příslušníci“.



Údaj o **místě pracoviště/školy** a navazující údaje o dojížděci jsou v SLDB 2021 sledovány u zaměstnaných (pracujících) žáků a studentů podle místa pracoviště, stejně jako u ostatních zaměstnaných. V SLDB 2011 však žáci a studenti, kteří při studiu zároveň pracovali, uváděli údaje o místě školy a dojížděci do školy. Srovnatelnost údajů za dojížděku je i z důvodu dalších metodických změn omezená.

Frekvence dojížděky do zaměstnání a školy byla při SLDB 2011 sledována pouze u meziobecní dojížděky, zjišťovány byly navíc odlišné kategorie než u SLDB 2021.

Jako **dopravní prostředek** používaný při cestě do práce nebo školy bylo při SLDB 2011 možné určit nejvýše tři dopravní prostředky bez rozlišení jejich významu. Při SLDB 2021 byl naproti tomu zjišťován zvláště hlavní dopravní prostředek a nejvýše dva doplňkové – vedlejší dopravní prostředky.

Metodika odvození údajů za **hospodařící domácnosti** na základě místa obvyklého pobytu společně žijících a společně hospodařících osob byla v SLDB 2021 zachována. Informace o vztazích mezi osobami byly ovšem oproti SLDB 2011 zjišťovány na sčítacím formuláři odlišným způsobem (úplná matice vztahů) a využity byly i údaje z administrativních zdrojů. Kromě získání přesnějších údajů tím mohla být ovlivněna i srovnatelnost údajů s výsledky SLDB 2011.

Domácnost prarodičů-partnerů s vnoučaty je v SLDB 2021 zahrnuta mezi rodinné domácnosti – úplné rodiny. V roce 2011 patřily tyto případy do kategorie vícečlenná nerodinná domácnost-prarodič/prarodiče s vnoučaty.

Údaje o **velikosti bytu** (plocha a počet místností) byly při sčítání 2021 zjišťovány odlišným, zjednodušeným způsobem než v roce 2011. V SLDB 2021 byla zjišťována pouze celková plocha bytu, nikoli obytná plocha, ani plocha jednotlivých typů místností.

Obytná místnost v SLDB 2021 je místnost určená k bydlení, s plochou 4 m² a více. Do počtu obytných místností se započítává i kuchyně, pokud je samostatnou místností. Vybavení bytu kuchyní nebo kuchyňským koutem bylo proto zjišťováno samostatně. Při sčítání 2011 byla za standardní obytnou místnost považována místnost s plochou 8 m² a více, menší obytné místnosti s plochou 4 až 8 m² byly zjišťovány samostatně, jiné bylo i rozlišení kuchyně a kuchyňského koutu.

V údajích o zavedení **plynu** do bytu odpovídá kategorie „bez plynu“ ze SLDB 2011 součtu kategorií „pouze plynové tlakové lahve“ a „bez přívodu plynu“ v SLDB 2021.

V údajích o zavedení **vodovodu** do bytu i do domu v SLDB 2021 je navíc oproti předchozímu sčítání k dispozici i kategorie „z veřejné sítě i soukromého zdroje vody“ současně.

V údajích o **způsobu vytápění** bytu je v SLDB 2021 odlišně vymezena kategorie „ústřední s vlastním zdrojem pro daný byt“, kdy není rozhodující umístění zdroje, ale skutečnost, že slouží pouze pro tento byt a uživatel bytu jej může obsluhovat přímo. Do roku 2011 byla užívána kategorie „ústřední s vlastním zdrojem v bytě“ – tzv. etážové topení, kdy je zdroj (kotel) umístěn přímo v bytě. Odlišné posuzování u rodinných domů s 1 bytem představuje významný rozdíl mezi SLDB 2011 a 2021 v údajích pro kategorie „ústřední domovní“ a „ústřední s vlastním zdrojem pro byt“.

Zdroj energie užívaný k vytápění byl v SLDB 2021 zjišťován detailněji; kromě rozšíření seznamu rozlišovaných kategorií byl zjišťován hlavní zdroj energie a k němu nejvýše dva další vedlejší zdroje energie.

Poloha bytu v domě označuje v SLDB 2021 podlaží, na němž se nacházejí (hlavní) vstupní dveře do bytu. Při sčítání 2011 se v případě bytu umístěného ve více podlažích uvádělo nižší, s výjimkou zvláštní kategorie „přízemí a 1. patro“, využívané zejména u rodinných domů.

Obydlenost domů a bytů je při SLDB 2021 odvozena od počtu obvykle bydlících osob stejně jako v SLDB 2011, nejsou však již zjišťovány důvody neobydlenosti.

Při SLDB 2021 byl pro rozlišení **druhu domu** na rodinný dům nebo bytový dům určující počet bytů, nepřihlíželo se k počtu podlaží jako v SLDB 2011.

Údaj o **způsobu vytápění domu** byl v SLDB 2021 odvozen z údajů o způsobu vytápění za byty v domě. Oproti SLDB 2011 je omezen na zjišťování ústředního topení, není rozlišován zdroj energie u kotelny v domě.



Mapa administrativního členění Plzeňského kraje

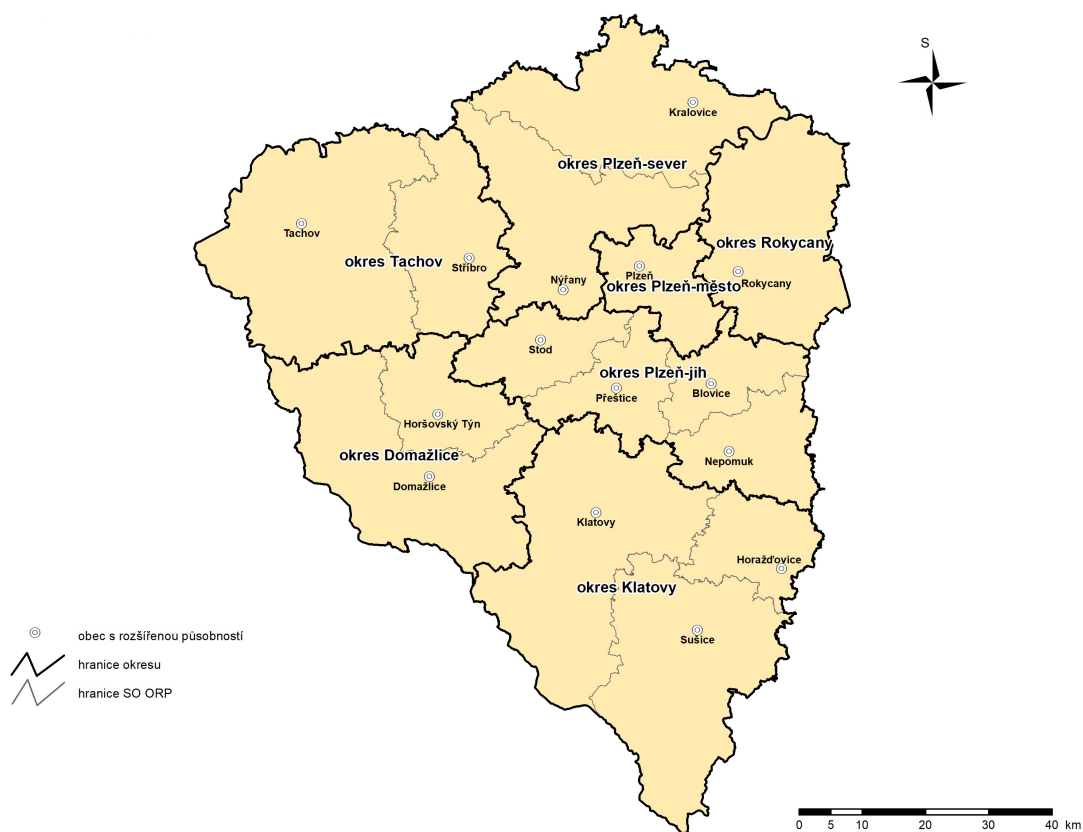

Mapa měst v Plzeňském kraji

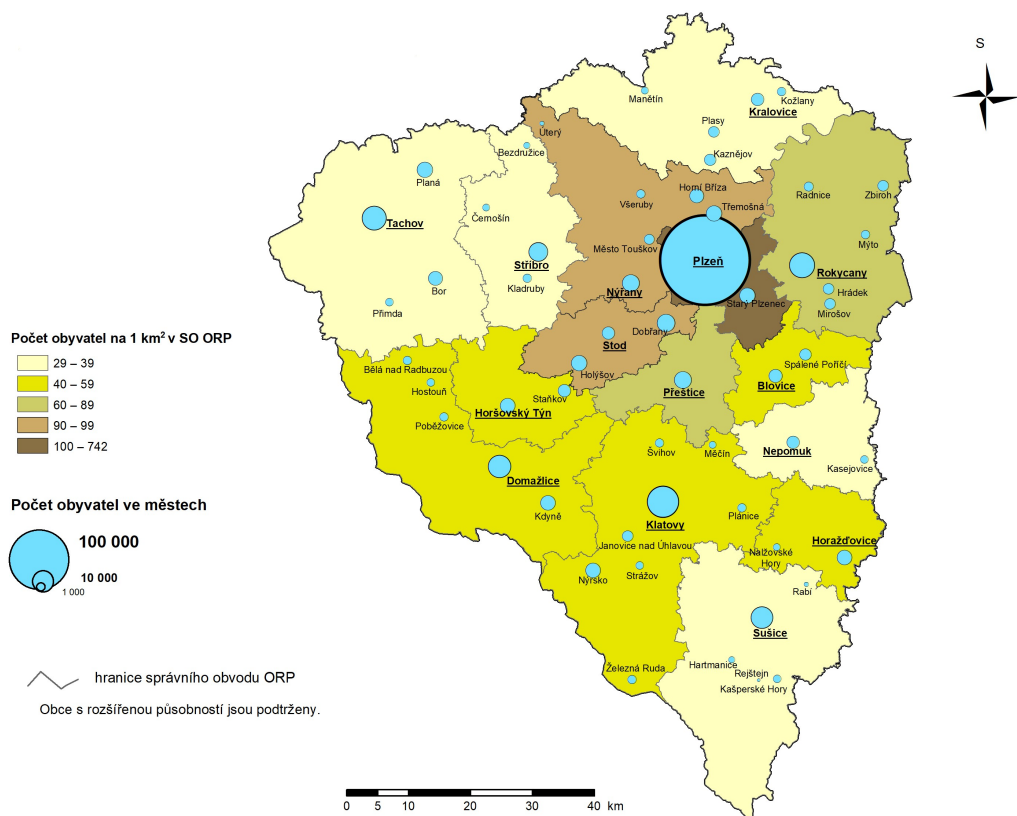



Komentář k základním výsledkům SLDB 2021 v Plzeňském kraji

Výsledky Sčítání lidu, domů a bytů 2021 jsou opět zpracovány především podle místa obvyklého pobytu sčítaných osob. Údaje tak jsou srovnatelné se sčítáním v roce 2011, ale možnosti srovnávání s předchozími sčítáními jsou omezené.

Místo obvyklého pobytu je definováno jako místo, kde osoba převážně pobývá, tráví dobu svého každodenního odpočinku bez ohledu na dočasnou nepřítomnost, a kde je členem konkrétní domácnosti. Pro zahrnutí osoby do obvykle bydlícího obyvatelstva České republiky je rozhodující kritérium délky pobytu nejméně 12 měsíců, příp. úmysl dlouhodobého pobytu.

Výsledky sčítání 1961 až 2001 byly zpracovány podle **místa registrovaného pobytu (resp. v tehdejší terminologii podle místa trvalého pobytu)**, tedy podle pobytu úředně hlášeného, a to bez ohledu na to, kde občan skutečně bydlel nebo kde byl sečten.

Obyvatelstvo

V Plzeňském kraji žilo k rozhodnému okamžiku, který připadal na půlnoc z 26. na 27. března 2021, celkem 581 436 **obyvatel s obvyklým pobytem**. Oproti předchozímu sčítání lidu došlo k nárůstu počtu obyvatel v kraji o 1,9 %. V mezikrajském porovnání se region zařadil na osmou pozici. Mezi nejlidnatější okresy kraje patří okres Plzeň-město (193 858 obyvatel), Klatovy (83 658) a Plzeň-sever (79 917), naopak nejmenší je okres Rokycany s podílem 8,4 % osob na celkovém počtu obyvatel kraje. Téměř třetina obyvatel kraje (29,9 %) žila v krajském městě Plzni, 16,9 % v obcích s 2 000–4 999 obyvateli a 12,0 % v obcích s 1 000–1 999 obyvateli. Ze všech obvykle bydlících osob bylo v regionu ke dni sčítání 49,7 % mužů a 50,3 % žen. Většina těchto osob měla v kraji i registrovaný pobyt. Nejmenšími obcemi kraje byly Čilá a Hradiště (okres Rokycany) a Kaničky a Hvozdčany (okres Domažlice), největší je samozřejmě Plzeň.

Více než polovina obyvatel okresu Plzeň-město (52,9 %) uvedla, že se narodila v obci svého obvyklého pobytu. Nejméně tzv. **rodáků** v kraji žilo v okrese Plzeň-sever (42,8 %). Dle zjištěných údajů lze vyjádřit, že podíl rodáků vzrůstá s velikostí obce. V obci nad 100 000 byl jejich podíl 54,2 % a v obci s 20 000–49 999 obyvateli 52,7 %. V ostatních skupinách se podíl pohyboval mezi 41,5–49,3 %. Celkem bylo v kraji zaznamenáno 47,9 % osob s bydlištěm ve stejné obci v době narození, což je o 2,5 procentního bodu (dále jen p. b.) méně než v ČR a region se touto hodnotou zařadil na třetí nejnížší pozici mezi kraji.

Z celkového počtu obyvatel žilo v Plzeňském kraji 32 906 **osob s cizím státním občanstvím**, tj. 5,7 % obyvatel kraje. Více než polovina z nich žila na území okresu Plzeň-město a 12,7 % na Tachovsku. Nejméně cizinců žilo v okresech Rokycany a Plzeň-jih (6,6 resp. 6,7 %). Nejvíce občanů s cizím státním občanstvím bylo z Ukrajiny (11 412), následovali Slováci a Vietnamci. Podíl cizinců na obyvatelstvu kraje byl o 0,9 p. b. vyšší než v celé České republice. Ke státnímu občanství ČR se v rámci republiky přihlásilo 95,0 % osob, v kraji to bylo o 1,0 p. b. méně a tento podíl byl po Praze druhý nejnížší.

Při sčítání se zjišťovala i struktura obyvatel podle věku. V kraji žilo 15,6 % obyvatel ve věku do 14 let včetně (o 0,4 p. b. méně než v ČR), osob v produktivním věku zde bylo 63,5 % (obdobně jako v ČR) a 20,8 % osob ve věku 65 a více let (o 0,4 p. b. více než v ČR). V prvních dvou **věkových skupinách** převažovali muži nad ženami, u seniorů činil podíl mužů jen 43,2 %.

Z porovnání výsledků posledních třech cenů je zřejmé, že se zvyšuje počet obyvatel ve věku 65 a více let, oproti tomu klesá počet obyvatel v produktivním věku a kolísá počet dětí. V rámci Plzeňského kraje došlo mezi sčítáními 2001 a 2011 k poklesu dětské složky o 1,8 p. b. a osob v produktivním věku o 0,5 p. b., u seniorů (včetně nezjištěno) došlo tehdy k navýšení o 2,3 p. b. Mezi cenzy 2011 a 2021 poklesl jen počet osob ve věku 15–64 (o 6,0 p. b.), mírně vzrostl počet dětí (o 1,7 p. b.) a u skupiny ve věku 65 a více let (včetně nezjištěno) došlo k nárůstu až o 4,2 p. b.

Index stáří, tedy počet obyvatel nad 65 let na 100 obyvatel ve věku 0–14 let, v Plzeňském kraji (132,9) převyšoval celostátní hodnotu o 5,9 a v rámci mezikrajského porovnání se zařadil doprostřed, tedy na sedmé místo. U okresů kraje byl zjištěn nejvyšší index stáří na Klatovsku (152,5) a nejnižší na Tachovsku (116,2). Krajská hodnota tohoto ukazatele byla výrazně nižší u mužů (112,5) než u žen (154,2). U okresních dat byl nejzásadnější rozdíl mezi pohlavími v okresech Plzeň-město a Klatovy. V okrese Tachov byla hodnota indexu u mužů zcela nejnižší (dostala se pod 100).

Další ukazatel, který se zjišťuje v rámci sčítání, je **rodinný stav**. Nejvyšší podíl mezi obyvateli kraje měli svobodní (41,8 %) a osoby žijící v manželství (38,8 %), rozvedení v kraji tvořili 11,8 % a nejnižší podíl zaujímali ovdovělí (7,0 %). Zohledníme-li pohlaví, největší rozdíly byly hlavně u svobodných, 46,8 % jich bylo mezi muži a 36,8 % mezi ženami. Opačná situace byla u ovdovělých, kde ovdovělých žen bylo téměř pětkrát více než mužů vdovců. Oproti sčítání v roce 2011 došlo k výraznému poklesu u osob ženatých, resp. vdaných (o 4,2 p. b.) a naopak k růstu podílu svobodných (o 2,8 p. b.).

U této kategorie ukazatelů je třeba upozornit na to, že rozdíl mezi součtem za jednotlivé kategorie a celkovým počtem představují osoby s nezjištěným rodinným stavem a také osoby s ukončeným registrovaným partnerstvím (na základě rozhodnutí soudu nebo smrti partnera). V registrovaném partnerství žilo k rozhodnému okamžiku v kraji 169 mužů a 92 žen, nejvíce z nich na území města Plzně. Z celkového počtu těchto osob v republice tvořili muži z Plzeňského regionu 5,3 % a ženy 4,5 %.

Podle výsledků Sčítání 2021 došlo v Plzeňském kraji k nárůstu vysokoškolsky vzdělaných obyvatel. Počet lidí bez **vzdělání** odpovídal celorepublikovému průměru. Střední vzdělání vč. vyučení (bez maturity) bylo častější u mužů, ve všech ostatních kategoriích vzdělání převládaly ženy. Vysokoškolského vzdělání dosáhlo v malých obcích do tisíce obyvatel o 12,1 p. b. méně osob než v krajském městě Plzni. Nejpočetnější skupinu obyvatel s vysokoškolským titulem tvořili lidé, kteří byli v době sčítání ve věku 30–34 let.

Pokud porovnáme podíly úplného středního a vysokoškolského vzdělání podle okresů kraje, nejlépe je na tom v obou případech Plzeň-město a nejhůř okres Tachov. Druhý nejvyšší podíl osob s úplným středním vzděláním v kraji byl dosažen na Rokycansku, s vysokoškolskými jsou na tom po Plzni nejlépe v okrese Plzeň-sever. V rámci kraje tvořili vysokoškoláci 15,4 % z celkového počtu osob starších 15 let se zjištěným stupněm vzdělání, oproti ČR byl tento podíl nižší o 3,2 p. b. U obyvatel s úplným středním vzděláním byl tento rozdíl jen minimální.

Z celkového počtu obyvatel se zjištěnou ekonomickou aktivitou v kraji tvořila více než polovinu (53,8 %) **pracovní síla**, mimo pracovní sílu bylo zahrnuto 46,2 % obyvatel. V rámci pracovní síly bylo v kraji 95,9 % zaměstnaných, což je oproti celorepublikovému podílu o 0,8 p. b. více. Porovnáme-li jednotlivé okresy Plzeňského kraje, pak nejvyšší podíl pracovní síly z celkového počtu obyvatel okresu se zjištěnou ekonomickou aktivitou byl zjištěn v Plzni-městě (56,1 %), naopak nejvíce osob mimo pracovní sílu bylo v okrese Klatovy (49,3 %). Z téměř 296 tis. zaměstnaných v kraji tvořili 11,0 % pracující důchodci, 3,9 % pracující žáci a studenti a 0,7 % osoby na mateřské dovolené. V regionu bylo v době sčítání 12 552 nezaměstnaných a jejich podíl na celkové pracovní síle byl o 0,8 p. b. nižší než v ČR celkem.

Z celkového počtu **zaměstnaných** s obvyklým pobytem v kraji pracovalo 76,5 % v postavení zaměstnance a tento podíl byl o 0,3 p. b. vyšší než v celé ČR. Osoby pracující na vlastní účet tvořily 11,6 % všech zaměstnaných a jen 1,0 % osob zaměstnávalo v rámci svého podnikání další osoby. Téměř třetina zaměstnaných s obvyklým pobytem v kraji (32,6 %), u kterých se podařilo zjistit odvětví ekonomické činnosti jejich zaměstnavatele, pracovala v průmyslu. Ve stavebnictví pracovalo 6,5 % a v zemědělství, lesnictví a rybářství pouze 4,1 % ze všech zaměstnaných se zjištěným odvětvím ekonomické činnosti bydlících v kraji.

Struktura **vyjíždějících** do zaměstnání a školy podle cíle je velmi zásadní ukazatel zjišťovaný pouze při sčítání.

Téměř polovina zaměstnaných pracuje v obci svého obvyklého pobytu. Dalších 19,3 % pracovalo v jiné obci, ale v rámci okresu svého obvyklého bydliště, 18,2 % v jiném okresu Plzeňského kraje, 3,7 % v jiném kraji a stejné procento zaměstnaných se zjištěným místem pracoviště pracovalo v zahraničí. V obci svého obvyklého pobytu pracuje nejméně lidí v malých obcích z důvodu nízkého počtu pracovních příležitostí.



Naopak v Plzni 75,4 % zaměstnaných se zjištěným místem pracoviště zde bydlí a zároveň i pracuje. Nejvíce osob, které pracují v jiném okrese Plzeňského kraje, než je jejich obvyklé bydliště, žije v okresech Plzeň-sever (44,8 %) a Plzeň-jih (35,7 %), tedy v okresech v těsné blízkosti města Plzně. Do jiného kraje vyjíždí za prací nejvíce osob z okresu Rokycany (10,5 %), do ciziny zase nejvíce osob z příhraničních okresů, z okresu Domažlice 13,2 %, Tachov 7,3 % a Klatovy 7,1 %. Více než polovina žáků a studentů studuje v obci svého obvyklého pobytu a s rostoucí velikostí obce se tento podíl zvyšuje. Do škol mimo obec svého pobytu vyjíždí nejvíce osob z okresů Plzeň-sever (60,2 %) a Plzeň-jih (58,0 %).

Z celkového počtu 284 444 vyjíždějících do zaměstnání a škol v kraji byl nejčastěji využíván automobil řízený vyjíždějící osobou jako hlavní **dopravní prostředek** k cestě do zaměstnání a do školy (50,9 % vyjíždějících se zjištěným pobytem). Na druhém místě byla městská hromadná doprava (MHD), kterou v kraji využívalo 11,8 % vyjíždějících. Podobný podíl dosáhla možnost docházet do zaměstnání nebo školy pěšky bez využití žádného dopravního prostředku (12,4 %). Ve všech okresech kromě Plzně-města využívala automobil řízený vyjíždějícím jako hlavní dopravní prostředek více než polovina obyvatel, nejvýrazněji na Plzni-severu (58,6 %) a na Domažlicku (58,3 %). Naopak v Plzni samozřejmě výrazně převažovala možnost jízdy MHD (30,9 %). Pěšky chodili do škol či zaměstnání nejčastěji obyvatelé okresu Klatovy (15,7 %).

Zjišťování struktury obyvatel podle **národnosti** patřilo mezi nepovinné ukazatele, rozsah nevyplnění je zde tedy vyšší. V rámci Plzeňského kraje zůstala otázka nezodpovězená u třetiny obyvatel, tj. u více než 195 tis. osob. K české národnosti se zde přihlásilo 363 670 respondentů, jejich nejvyšší podíl byl v okresech Klatovy a Plzeň-sever a nejnižší na Tachovsku. Z ostatních národností lidé v regionu nejčastěji volili slovenskou, ukrajinskou, vietnamskou, německou nebo moravskou národnost.

Také otázka **náboženské víry** byla dobrovolná a v Plzeňském kraji se k ní vyjádřilo necelých 70 % obyvatel. Ve srovnání s výsledky v republice byl v kraji počet věřících hlásících se k církvi, náboženské společnosti nebo směru nižší o 6,6 p. b. Nejvíce věřících v meziokresním porovnání zde bylo v okrese Klatovy (19,0 %) a Domažlice (17,8 %), podobné to bylo i před deseti lety. U obou okresů se kolem 60 % věřících hlásilo k římskokatolické církvi. Československou církev husitskou vybralo nejvíce obyvatel okresu Plzeň-sever, českobratrskou církev evangelickou zase nejvíce obyvatel okresu Tachov. Věřících, kteří se nehlásili k žádné konkrétní církvi, bylo v kraji přes 45 tisíc, jejich podíl na celkovém počtu věřících byl o 7,6 p. b. vyšší než v ČR.

Z výsledků sčítání je možné zjistit i podrobnou **strukturu bydlících osob** na daném území. Osob v bytech tvořilo 95,1 % z bydlících celkem, v zařízeních to byly jen 2,0 % a mimo byty a zařízení 2,9 %. Mezi okresy nebyly velké rozdíly, bydlících v bytech bylo nejvíce na Domažlicku, v zařízeních v okrese Plzeň-jih a mimo byty a zařízení na Plzni-severu.

Počet **osob bez domova** se oproti minulému sčítání výrazně snížil. Z celkového počtu v ČR tvořily tyto osoby z Plzeňského kraje pouze 1,8 % a bylo jich nejméně ze všech 14 krajů. Více než dvě pětiny z nich žily na území okresu Plzeň-město, druhý nejvyšší počet byl pak zaznamenán na Plzni-severu.

Domy

Podle výsledků Sčítání 2021 se **domovní fond** v Plzeňském kraji rozrostl na 142 762 domů. Ve srovnání s rokem 2011 přibýlo téměř 12 tisíc domů. Obydlené domy představovaly ze všech domů v kraji 81,1 % a neobydlené 18,9 %. Počet **obydlených domů** v Plzeňském kraji představoval 5,9 % z celkového počtu obydlých domů v ČR. Z celkového počtu domů v daném okrese jich bylo nejvíce obydleno v okresech Plzeň-město (91,6 %) a Tachov (86,4 %). Naopak nejméně obydlých domů bylo v okresech Klatovy (71,5 %) a Plzeň-jih (78,1 %).

Z celkového počtu obydlých domů v kraji bylo 87,5 % rodinných domů, 10,7 % bytových domů a 1,8 % ostatních budov. Nejvyšší podíl rodinných domů se vyskytuje v okresech Rokycany (92,7 %) a Plzeň-jih (92,4 %). Nejvyšší podíl bytových domů se nachází v okrese Plzeň-město (22,5 %).

Nejvíce obydlých domů v ČR (87,9 %) i Plzeňském kraji (88,1 %) vlastnila fyzická osoba. Ostatní domy v kraji byly ve spoluvlastnictví vlastníků bytů (7,7 %), ve **vlastnictví** obce nebo státu (2,1 %), jiné právnické osoby (1,5 %), bytového družstva (0,2 %) nebo kombinací různých vlastníků (0,2 %). Vlastník domu nebyl

zjištěn u 329 obydlených domů. Nejvíce obydlených domů ve vlastnictví fyzických osob je v okrese Rokycany (92,6 %), ve vlastnictví obce nebo státu v okrese Klatovy a Domažlice (shodně 3,1 %).

V Plzeňském kraji dosáhly obydlené rodinné domy **průměrného stáří** 52,6 let a bytové domy 56,0 let. Ve srovnání s výsledky za ČR máme v kraji v průměru starší rodinné domy (o 1,4 roku), ale mladší bytové domy (o 2,4 roku). Nejstarší rodinné domy jsou situovány v okrese Klatovy (55,8 let), ve správním obvodu ORP Nepomuk (61,1 let) a v obcích s počtem obyvatel do 199 (59,0 let). Nejstarší bytové domy v kraji nalezneme na Plzeňsku, a to v samotném městě Plzeň (63,7 let), v okrese Plzeň-město (63,4 let) a ve správním obvodu ORP Plzeň (63,4 let). Od roku 2011 bylo vystavěno nebo zrekonstruováno nejvíce domů v okresech Plzeň-město a Plzeň-sever. Jednalo se téměř o polovinu (46,3 %) všech obydlených domů v kraji postavených či zrekonstruovaných v tomto období. Nejméně domů vzniklo či se rekonstruovalo v letech 2011–2021 v lokalitách správních obvodů ORP Horažďovice (112) a Nepomuk (147).

Z celkového počtu obydlených domů v kraji tvořily dvě třetiny obydlené domy s jedním **bytem**, s dvěma až třemi byty 22,9 %, se čtyřmi až jedenácti byty 6,8 %, s dvanácti a více byty se jednalo o nejmenší podíl (jen 4,0 %). Nejvíce domů s jedním bytem je situováno v malých obcích do 199 obyvatel (78,2 %). Naopak nejvíce domů s dvanácti a více byty se nachází v krajském městě Plzni (14,8 %). Podobné je i umístění domů podle počtu nadzemních podlaží. Domy s jedním až dvěma podlažími nalezneme nejčastěji v menších obcích, domy s 5 a více podlažími převážně v Plzni.

Nejčastěji používaným **materiálem** pro stavbu domů jsou kámen, cihly a tvárnice. Z těchto tradičních materiálů bylo v kraji postaveno 82,0 % obydlených domů. Ve velkých městech jsou pro stavbu domů ve velké míře používány stěnové panely. Konkrétně ve městě Plzeň činil podíl obydlených domů vystavěných ze stěnových panelů 9,6 %.

V kraji bylo 58,3 % obydlených domů připojeno na kanalizační síť, 97,4 % domů na vodovod, 59,9 % domů na plyn a 72,0 % domů na ústřední topení. Ve všech ukazatelích **technické vybavenosti** Plzeňský kraj mírně zaostává za republikovým průměrem. Nejvíce obydlených domů v kraji napojených na kanalizační síť (79,8 %) a na plyn (84,4 %) se nachází v okrese Plzeň-město. Naopak nejméně obydlených domů připojených ke kanalizační síti (45,0 %) a vybavených plynem (42,8 %) je v okrese Klatovy. Podíl obydlených domů se zavedeným vodovodem v domě činil ve všech okresech kraje více než 97 %. Jak v kraji tak i jeho okresech se v převážné míře jedná o obydlené domy se zavedeným vodovodem pouze z veřejné sítě. Výjimkou je okres Plzeň-jih, kde je podíl obydlených domů vybavených vodovodem pouze z veřejné sítě (45,3 %) téměř totožný s podílem obydlených domů napojených na vodovod pouze ze soukromého zdroje (44,3 %). Podle velikostních skupin obcí je jednoznačně nejlepší vybavenost ve větších obcích. Nejlépe je na tom s vybaveností statutární město Plzeň. Oproti tomu jsou na tom nejhůře malé obce do 199 obyvatel, kde je pouze 11,9 % obydlených domů připojeno na kanalizační síť a pětina obydlených domů má zavedený plyn.

V kraji bylo sečteno celkem 26 960 **neobydlených domů**, jednalo se převážně o neobydlené rodinné domy (97,8 %).

Byty

Bytový fond v Plzeňském kraji čítal celkem 302 349 bytů, což znamenalo navýšení o více než 33 tisíc bytů ve srovnání s rokem 2011. Počet bytů v kraji představoval 5,7 % z bytového fondu ČR. V kraji bylo obydleno 81,7 % bytů, z toho 47,0 % tvořily **obydlené byty** v rodinných domech, 51,3 % byty v bytových domech a 1,7 % byty v ostatních budovách. Nejvíce obydlených bytů se nachází ve správním obvodu ORP Tachov (88,6 %) a ve statutárním městě Plzni (88,3 %). Nejvyššího podílu obydlených bytů v bytových domech (80,1 %) bylo dosaženo v krajském městě. V rodinných domech bylo nejvyšší procento obydlených bytů naopak v malých obcích do 199 obyvatel (91,0 %).

Z hlediska struktury **právního důvodu užívání bytu** bylo nejvíce obydlených bytů ve vlastním domě (37,6 %), v osobním vlastnictví (25,8 %) a v nájmu či pronájmu (18,5 %). V malých obcích do 199 obyvatel je nejvyšší podíl obydlených bytů ve vlastním domě (70,9 %), zatímco ve větších obcích je situace zcela opačná. V krajském městě Plzni je podíl obydlených bytů v osobním vlastnictví nejvyšší (42,6 %), byty v nájmu nebo pronájmu tvoří 24,9 % a bytů ve vlastním domě je pouze 14,5 %. Nejvíce obydlených bytů ve vlastním domě



bylo zaznamenáno v okrese Plzeň-sever (53,7 %) a naopak nejméně v okrese Plzeň-město (19,0 %). Obydlených bytů v osobním vlastnictví bylo v okrese Plzeň-město 39,9 %, oproti tomu v okrese Rokycany pouze 11,2 %.

Z celkového počtu obydlých bytů v kraji představovaly byty s pěti a více **obytnými místnostmi** 28,1 %, se čtyřmi obytnými místnostmi 29,4 %, se třemi obytnými místnostmi 22,0 % a dvěma obytnými místnostmi 9,5 %. Jen 2,9 % obydlých bytů mělo 1 obytnou místnost. Nejvíce pěti a více pokojových bytů bylo vystavěno v okrese Plzeň-sever (36,5 %), ve správním obvodu ORP Blovice (39,4 %) a v menších obcích s počtem obyvatel 500–999 (42,9 %). Na 1 obydlý byt v kraji připadlo v průměru 4,0 obytné místnosti s plochou nad 4 m², podobně jako v ČR. Největším průměrným počtem místností na 1 byt se mohou pochlubit Kraj Vysočina (4,3), Zlínský a Středočeský kraj (shodně 4,2). V menších obcích Plzeňského kraje (do 1 999 obyvatel) mají byty v průměru 4,5–4,6 obytné místnosti. Naopak v krajském městě je průměrný počet obytných místností na 1 byt nejmenší (3,5).

Nejčastěji žila v bytě v Plzeňském kraji 1 osoba (35,3 %) nebo 2 **osoby** (30,7 %). Nejméně bytů bylo obydleno 6 a více osobami (1,4 %). Obdobné hodnoty počtu žijících osob v bytě jsou i za ČR. V rámci okresů bydlelo nejvíce jednotlivců v okrese Plzeň-město (40,8 %) a nejméně pak v okrese Plzeň-sever (28,5 %). V průměru připadly na 1 obydlý byt v kraji 2,2 osoby. V menších obcích žily v 1 bytě v průměru 2,5 osoby, v samotné Plzni se jednalo průměrně o 2 osoby žijící v 1 bytě.

Podle výsledků Sčítání 2021 byl v Plzeňském kraji zaveden plyn do 67,6 % obydlých bytů, vodovod do 91,8 % bytů a na kanalizaci bylo připojeno 75,6 % bytů. Nejhorší **technickou vybavenost** co se týká zavedení plynu do bytu a připojení na kanalizaci mají dlouhodobě obce s menším počtem obyvatel. Naopak velký podíl obydlých bytů (89,0–93,2 %) má zavedený vodovod v bytě, a to včetně obcí s malým počtem obyvatel. Nejvíce obydlých bytů má zavedený plyn (83,5 %) a připojení na kanalizaci (92,4 %) ve správním obvodu ORP Plzeň a zavedený vodovod v bytě (93,7 %) ve správním obvodu ORP Přeštice.

V kraji bylo **vytápěno** 30,7 % obydlých bytů ústředním dálkovým topením, 34,0 % ústředním s vlastním zdrojem (v bytě), 19,3 % ústředním domovním topením a 7,8 % bytů kamny. Kamna se nejvíce používají k vytápění bytů v malých obcích do 199 obyvatel (14,7 %). V krajském městě jsou zase obydlené byty vytápěny majoritně z kotelny mimo dům (60,9 %). V menších obcích do 199 obyvatel se nejčastěji k topení používá dřevo včetně dřevěných pelet (38,3 %) a také uhlí, koks a uhelné brikety (26,3 %). Z hlediska okresů se plynem topí nejvíce v okrese Plzeň-sever (41,9 %), elektřinou na Domažlicku (11,3 %) a dřevem na Klatovsku (20,7 %).

Průměrná celková plocha 1 bytu v Plzeňském kraji činila 88,1 m², z toho v rodinných domech 114,7 m² a v bytových domech 63,5 m². Průměrná celková plocha 1 bytu v kraji je v případě rodinných domů o 2,5 m² menší než republikový průměr. U bytových domů je krajská průměrná hodnota shodná s průměrem ČR. Největší průměrnou celkovou plochu na 1 byt má Středočeský kraj (99,3 m²), na území Plzeňského kraje okres Plzeň-sever (99,5 m²) a správní obvod ORP Přeštice (102,8 m²). **Na 1 osobu** připadlo v průměru 38,4 m² celkové plochy, z toho v rodinných domech 44,3 m² a v bytových domech 31,3 m². Z hlediska průměrné celkové plochy na 1 osobu je na tom nejlépe opět Středočeský kraj (40,4 m²), v Plzeňském kraji pak okres Rokycany (40,4 m²) a správní obvod ORP Přeštice (41,3 m²).

Domácnosti

V Plzeňském kraji bylo ke dni sčítání 247 030 bytových domácností, z nichž 97,0 % se skládalo z jedné a 2,8 % ze dvou hospodařících domácností. S byty obývanými třemi a více hospodařícími domácnostmi se lze setkat už jen velmi výjimečně. Obecně lze říci, že s rostoucí velikostí obce klesá podíl bytových domácností s větším počtem hospodařících domácností. Dvě hospodařící domácnosti spolu nejčastěji bydlely z hlediska velikostních skupin obcí v obcích s 200–499 obyvateli (4,1 %), z hlediska okresního členění na Plzni-jihu a Plzni-severu (shodně 3,5 %) a z hlediska správního členění ve SO ORP Kralovice (4,0 %).

V kraji se sečetlo celkem 267 112 hospodařících domácností, tj. 5,5 % všech hospodařících domácností v ČR. Od předchozího sčítání v roce 2011 došlo k nárůstu počtu těchto domácností o 10,2 %. Většina z nich žije v bytech, 4,2 % mimo byty a 0,2 % v zařízeních. V ČR je rozdělení podle způsobu bydlení obdobné.

Změny ve struktuře domácností, které se za posledních deset let udály, odpovídají dlouhodobým trendům. Rodinné domácnosti tvořily 59,6 % a nerodinné 40,4 % všech hospodařících domácností. Rodinné domácnosti byly tvořeny zpravidla jednou rodinou a tyto jednorodinné domácnosti byly převážně úplné (82,7 %). Nejčastější formou úplné rodiny bylo manželství, které přesto, že jeho podíl od roku 2011 klesl, stále představoval 76,5 %. Lidé stále častěji neuzavírají sňatek a žijí v neformálních svazcích. Podíl faktických manželství na celkovém počtu úplných rodin vzrostl ve srovnání se sčítáním v roce 2011 z 11,7 % na 23,2 %. S rostoucí velikostí obce roste i podíl rodin žijících ve faktickém manželství. V rámci okresů žilo nejvíce rodin v neformálním svazku v Plzni-měště (26,5 %) a na Tachovsku (26,4 %), nejméně pak v okrese Klatovy (19,1 %). Manželství je nejčastěji zastoupeno ve SO ORP Horažďovice (83,6 %), nejméně zase ve SO ORP Plzeň a Tachov (shodně 73,0 %).

Podruhé v historii byla také zjišťována soužití osob stejného pohlaví, tzn. osob v registrovaném partnerství nebo neformálních soužitích. Na úrovni republiky šlo o téměř 8 tisíc párů, v Plzeňském kraji o 347 párů. Z 29 % se jednalo o registrovaná partnerství, ze 71 % o partnerství faktická. Téměř polovina párů stejného pohlaví žila v krajském městě a od minulého sčítání v roce 2011 se jich ke své orientaci přihlásilo v kraji o 51,5 % více.

Téměř 17 % rodinných domácností představovaly neúplné rodiny. V této kategorii výrazně převažovaly osamělé matky nad osamělými otci. Podíl neúplných rodin na rodinných domácnostech se obecně zvyšuje s rostoucí velikostí obce. Nejvyšší podíl měly neúplné rodiny v okrese Plzeň-město (18,2 %) a ve SO ORP Plzeň (18,2 %) a Tachov (17,6 %), nejnižší naopak v okrese Plzeň-sever (14,9 %) a ve SO ORP Nýřany (14,8 %).

Jeden z nejvýraznějších trendů ve struktuře nerodinných domácností je značný nárůst domácností jednotlivců. Mezi posledními sčítáními se jejich počet zvýšil o 30,0 %. Více jak třetinový nárůst domácností jednotlivců byl zjištěn v okresech Tachov (o 38,4 %) a Plzeň-sever (o 34,7 %) a ve SO ORP Stříbro (o 39,8 %), Tachov (o 37,7 %) a Nýřany (o 36,1 %). Podíl jednočlenných domácností se zvyšuje s velikostí obce. V Plzni, která má přes 87 tisíc hospodařících domácností, jich 45 % tvoří jednotlivci.

Průměrný počet členů domácnosti, kteří společně hospodaří, činil v Plzeňském kraji 2,1 osoby, v roce 2011 to bylo 2,3 osoby. Čím vyšší počet obyvatel v obci, tím klesá průměrný počet členů domácnosti. V krajském městě a okrese Plzeň-město dokonce tato hodnota poklesla lehce pod dva členy na jednu hospodařící domácnost. Domácnosti se závislými dětmi představovaly 44,4 % všech hospodařících domácností tvořených jednou rodinou.

Podrobnější analýza dat SLDB 2021 i dlouhodobého vývoje bude v **analytické publikaci**, která bude ve všech krajích vydána na konci října 2023.



ZÁKLADNÍ VÝSLEDKY SLDB 2021 V PLZEŇSKÉM KRAJI

**PODLE VELIKOSTNÍCH SKUPIN OBCÍ, OKRESŮ
A SPRÁVNÍCH OBVODŮ OBCÍ S ROZŠÍŘENOU PŮSOBNOSTÍ**



Tab. 1 Obyvatelstvo podle druhu pobytu a podle velikostních skupin obcí, okresů a správních obvodů**ORP - Plzeňský kraj**

podle obvyklého a registrovaného pobytu

	Osoby s obvyklým pobytem celkem	v tom s pobytem		Osoby s registrovaným pobytem celkem
		obvyklým i registrovaným	jen obvyklým	
Plzeňský kraj	581 436	564 843	16 593	575 845
v tom velikostní skupina obce podle počtu obyvatel:				
do 199	18 569	16 891	1 678	19 040
200 - 499	50 626	46 242	4 384	50 890
500 - 999	52 742	48 287	4 455	52 794
1 000 - 1 999	69 645	64 134	5 511	70 147
2 000 - 4 999	98 210	90 637	7 573	98 042
5 000 - 9 999	48 369	43 718	4 651	47 492
10 000 - 19 999	47 689	44 008	3 681	47 659
20 000 - 49 999	21 579	19 915	1 664	21 673
50 000 - 99 999	-	-	-	-
100 000 a více	174 007	157 069	16 938	168 108
v tom okres:				
Domažlice	53 769	51 867	1 902	54 274
Klatovy	83 658	80 529	3 129	84 663
Plzeň-město	193 858	176 973	16 885	187 558
Plzeň-jih	69 213	64 337	4 876	68 423
Plzeň-sever	79 917	74 714	5 203	79 934
Rokycany	48 809	46 021	2 788	48 388
Tachov	52 212	49 855	2 357	52 605
v tom správní obvod ORP:				
Blovice	12 078	11 155	923	12 066
Domažlice	39 322	37 673	1 649	39 679
Horažďovice	11 011	10 477	534	11 370
Horšovský Týn	14 447	13 630	817	14 595
Klatovy	49 506	47 296	2 210	49 768
Kralovice	21 817	20 675	1 142	22 253
Nepomuk	10 931	10 155	776	11 056
Nýřany	58 100	53 665	4 435	57 681
Plzeň	193 858	176 973	16 885	187 558
Přeštice	22 206	20 827	1 379	22 312
Rokycany	48 809	46 021	2 788	48 388
Stod	23 998	21 589	2 409	22 989
Stříbro	16 552	15 577	975	16 695
Sušice	23 141	22 070	1 071	23 525
Tachov	35 660	33 954	1 706	35 910

Tab. 2 Obyvatelstvo podle pohlaví a bydliště v době narození a podle velikostních skupin obcí, okresů a správních obvodů ORP - Plzeňský kraj
podle obvyklého pobytu

	Počet obcí	Obyvatelstvo celkem	v tom		z toho s bydlištěm v době narození			
			muži	ženy	ve stejné obci	v jiné obci kraje	v jiném kraji	v zahraničí
Plzeňský kraj	501	581 436	288 879	292 557	278 528	163 286	80 013	39 979
v tom velikostní skupina obce podle počtu obyvatel:								
do 199	165	18 569	9 529	9 040	7 712	6 575	3 003	618
200 - 499	165	50 626	25 738	24 888	21 430	18 178	7 027	2 001
500 - 999	75	52 742	26 719	26 023	23 114	18 721	6 962	2 149
1 000 - 1 999	52	69 645	35 193	34 452	30 895	23 854	9 212	3 329
2 000 - 4 999	30	98 210	48 658	49 552	43 944	33 274	12 309	5 444
5 000 - 9 999	8	48 369	23 980	24 389	22 233	15 920	6 067	2 573
10 000 - 19 999	4	47 689	23 103	24 586	23 497	11 622	6 513	4 379
20 000 - 49 999	1	21 579	10 327	11 252	11 373	5 899	2 384	1 135
50 000 - 99 999	-	-	-	-	-	-	-	-
100 000 a více	1	174 007	85 632	88 375	94 330	29 243	26 536	18 351
v tom okres:								
Domažlice	76	53 769	26 652	27 117	24 974	17 803	5 784	3 166
Klatovy	94	83 658	41 382	42 276	41 009	24 618	11 299	3 569
Plzeň-město	15	193 858	95 518	98 340	102 619	37 390	28 824	19 035
Plzeň-jih	99	69 213	34 782	34 431	30 943	25 204	7 911	2 962
Plzeň-sever	98	79 917	40 044	39 873	34 186	30 175	9 890	3 201
Rokycany	68	48 809	24 334	24 475	21 738	14 534	8 268	2 726
Tachov	51	52 212	26 167	26 045	23 059	13 562	8 037	5 320
v tom správní obvod ORP:								
Blovice	19	12 078	6 027	6 051	5 694	4 242	1 417	391
Domažlice	58	39 322	19 347	19 975	18 401	12 693	4 346	2 412
Horažďovice	20	11 011	5 519	5 492	5 556	3 043	1 720	315
Horšovský Týn	18	14 447	7 305	7 142	6 573	5 110	1 438	754
Klatovy	44	49 506	24 416	25 090	24 179	15 276	5 628	2 489
Kralovice	44	21 817	10 990	10 827	10 044	6 787	3 456	807
Nepomuk	26	10 931	5 511	5 420	4 850	3 630	1 637	466
Nýřany	54	58 100	29 054	29 046	24 142	23 388	6 434	2 394
Plzeň	15	193 858	95 518	98 340	102 619	37 390	28 824	19 035
Přeštice	30	22 206	11 107	11 099	10 176	8 507	2 005	790
Rokycany	68	48 809	24 334	24 475	21 738	14 534	8 268	2 726
Stod	24	23 998	12 137	11 861	10 223	8 825	2 852	1 315
Stříbro	24	16 552	8 308	8 244	7 335	5 023	2 376	1 116
Sušice	30	23 141	11 447	11 694	11 274	6 299	3 951	765
Tachov	27	35 660	17 859	17 801	15 724	8 539	5 661	4 204
Plzeňský kraj k 26.3.2011¹	501	570 401	282 137	288 264	256 018	159 948	78 826	38 581
Rozdíl SLDB 2021 proti SLDB 2011	-	11 035	6 742	4 293	22 510	3 338	1 187	1 398

Poznámky

¹ údaje byly přepočteny na území kraje platné k 26. 3. 2021

**Tab. 3 Obyvatelstvo podle státního občanství a podle velikostních skupin obcí, okresů a správních obvodů
ORP - Plzeňský kraj¹**

podle obvyklého pobytu

	Obyvatelstvo celkem	Obyvatelstvo se státním občanstvím České republiky	Obyvatelstvo s cizím státním občanstvím	z toho státní občanství vybraných zemí						nezjištěno
				Slovensko	Německo	Polsko	Ukrajina	Vietnam	Rusko	
Plzeňský kraj	581 436	546 497	32 906	6 505	546	704	11 412	5 336	558	2 030
v tom velikostní skupina obce podle počtu obyvatel:										
do 199	18 569	18 182	368	128	31	8	124	7	8	19
200 - 499	50 626	49 355	1 203	381	73	51	333	99	16	68
500 - 999	52 742	51 190	1 504	332	91	50	351	353	22	48
1 000 - 1 999	69 645	67 058	2 484	577	84	34	593	682	36	103
2 000 - 4 999	98 210	93 697	4 275	959	75	99	1 249	802	28	238
5 000 - 9 999	48 369	46 383	1 846	600	20	65	456	337	10	139
10 000 - 19 999	47 689	43 619	3 831	516	37	78	1 409	937	25	239
20 000 - 49 999	21 579	20 674	887	159	10	12	294	119	13	18
50 000 - 99 999	-	-	-	-	-	-	-	-	-	-
100 000 a více	174 007	156 339	16 508	2 853	125	307	6 603	2 000	400	1 158
v tom okres:										
Domažlice	53 769	51 024	2 663	492	105	24	525	1 093	13	82
Klatovy	83 658	81 090	2 481	541	82	49	643	358	35	87
Plzeň-město	193 858	175 712	16 972	2 975	136	321	6 755	2 051	409	1 172
Plzeň-jih	69 213	66 870	2 201	524	39	53	764	247	24	141
Plzeň-sever	79 917	77 523	2 257	741	48	82	641	305	22	137
Rokycany	48 809	46 537	2 158	481	29	48	863	180	31	114
Tachov	52 212	47 741	4 174	751	107	127	1 221	1 102	24	297
v tom správní obvod ORP:										
Blovice	12 078	11 784	286	61	2	6	106	35	1	8
Domažlice	39 322	37 189	2 078	354	86	9	387	944	9	55
Horažďovice	11 011	10 804	202	51	10	5	71	13	3	5
Horšovský Týn	14 447	13 835	585	138	19	15	138	149	4	27
Klatovy	49 506	47 576	1 865	393	50	37	469	272	24	65
Kralovice	21 817	21 235	536	151	13	12	161	91	6	46
Nepomuk	10 931	10 578	337	61	10	6	139	33	3	16
Nýřany	58 100	56 288	1 721	590	35	70	480	214	16	91
Plzeň	193 858	175 712	16 972	2 975	136	321	6 755	2 051	409	1 172
Přeštice	22 206	21 562	611	148	14	14	232	59	2	32
Rokycany	48 809	46 537	2 158	481	29	48	863	180	31	114
Stod	23 998	22 946	967	254	13	27	287	120	18	85
Stříbro	16 552	15 737	754	275	19	32	149	164	4	61
Sušice	23 141	22 710	414	97	22	7	103	73	8	17
Tachov	35 660	32 004	3 420	476	88	95	1 072	938	20	236

Poznámky

¹ Osoby s dvojitým nebo vícenásobným státním občanstvím se zařazují do jednoho státního občanství podle pořadí Česká republika, jiný členský stát EU, jiná země v Evropě, jiná země mimo Evropu.

Tab. 4 Obyvatelstvo podle hlavních věkových skupin a pohlaví a podle velikostních skupin obcí, okresů a správních obvodů ORP - Plzeňský kraj
podle obvyklého pobytu

	Obyvatelstvo celkem	v tom ve věku								
		0 - 14 let			15 - 64 let			65 a více let		
		celkem	muži	ženy	celkem	muži	ženy	celkem	muži	ženy
Plzeňský kraj	581 436	90 994	46 476	44 518	369 496	190 107	179 389	120 946	52 296	68 650
v tom velikostní skupina obce podle počtu obyvatel:										
do 199	18 569	2 947	1 484	1 463	11 469	6 099	5 370	4 153	1 946	2 207
200 - 499	50 626	8 231	4 128	4 103	31 862	16 762	15 100	10 533	4 848	5 685
500 - 999	52 742	8 709	4 524	4 185	33 109	17 199	15 910	10 924	4 996	5 928
1 000 - 1 999	69 645	11 784	6 095	5 689	43 890	22 732	21 158	13 971	6 366	7 605
2 000 - 4 999	98 210	15 901	8 115	7 786	62 021	31 828	30 193	20 288	8 715	11 573
5 000 - 9 999	48 369	7 658	3 955	3 703	31 031	15 879	15 152	9 680	4 146	5 534
10 000 - 19 999	47 689	7 103	3 622	3 481	30 181	15 180	15 001	10 405	4 301	6 104
20 000 - 49 999	21 579	3 132	1 592	1 540	13 398	6 655	6 743	5 049	2 080	2 969
50 000 - 99 999	-	-	-	-	-	-	-	-	-	-
100 000 a více	174 007	25 529	12 961	12 568	112 535	57 773	54 762	35 943	14 898	21 045
v tom okres:										
Domažlice	53 769	8 633	4 373	4 260	33 886	17 279	16 607	11 250	5 000	6 250
Klatovy	83 658	12 607	6 441	6 166	51 823	26 610	25 213	19 228	8 331	10 897
Plzeň-město	193 858	29 174	14 873	14 301	124 790	63 936	60 854	39 894	16 709	23 185
Plzeň-jih	69 213	11 126	5 691	5 435	43 436	22 618	20 818	14 651	6 473	8 178
Plzeň-sever	79 917	13 358	6 853	6 505	50 872	26 215	24 657	15 687	6 976	8 711
Rokycany	48 809	7 747	4 007	3 740	30 525	15 733	14 792	10 537	4 594	5 943
Tachov	52 212	8 349	4 238	4 111	34 164	17 716	16 448	9 699	4 213	5 486
v tom správní obvod ORP:										
Blovice	12 078	1 930	1 003	927	7 433	3 821	3 612	2 715	1 203	1 512
Domažlice	39 322	6 254	3 150	3 104	24 692	12 513	12 179	8 376	3 684	4 692
Horažďovice	11 011	1 566	807	759	6 762	3 556	3 206	2 683	1 156	1 527
Horšovský Týn	14 447	2 379	1 223	1 156	9 194	4 766	4 428	2 874	1 316	1 558
Klatovy	49 506	7 604	3 865	3 739	30 956	15 785	15 171	10 946	4 766	6 180
Kralovice	21 817	3 307	1 711	1 596	13 610	7 069	6 541	4 900	2 210	2 690
Nepomuk	10 931	1 665	813	852	6 584	3 489	3 095	2 682	1 209	1 473
Nýřany	58 100	10 051	5 142	4 909	37 262	19 146	18 116	10 787	4 766	6 021
Plzeň	193 858	29 174	14 873	14 301	124 790	63 936	60 854	39 894	16 709	23 185
Přeštice	22 206	3 672	1 888	1 784	14 064	7 238	6 826	4 470	1 981	2 489
Rokycany	48 809	7 747	4 007	3 740	30 525	15 733	14 792	10 537	4 594	5 943
Stod	23 998	3 859	1 987	1 872	15 355	8 070	7 285	4 784	2 080	2 704
Stříbro	16 552	2 627	1 327	1 300	10 771	5 622	5 149	3 154	1 359	1 795
Sušice	23 141	3 437	1 769	1 668	14 105	7 269	6 836	5 599	2 409	3 190
Tachov	35 660	5 722	2 911	2 811	23 393	12 094	11 299	6 545	2 854	3 691
Plzeňský kraj k 26.3.2011¹	570 401	79 469	40 736	38 733	396 468	201 802	194 666	92 734	38 682	54 052
Rozdíl SLDB 2021 proti SLDB 2011	11 035	11 525	5 740	5 785	-26 972	-11 695	-15 277	28 212	13 614	14 598

Poznámky

- ¹ údaje byly přepočteny na území kraje platné k 26. 3. 2021;
údaj o obyvatelstvu celkem zahrnuje i osoby s nezjištěným věkem



Tab. 5 Obyvatelstvo ve věku 15 a více let podle věku a podle velikostních skupin obcí, okresů a správních obvodů ORP - Plzeňský kraj
podle obvyklého pobytu

	Obyvatelstvo ve věku 15 a více let	v tom ve věku								
		15 - 19	20 - 29	30 - 39	40 - 49	50 - 59	60 - 64	65 - 69	70 - 79	80 a více
Plzeňský kraj	490 442	26 476	59 416	78 009	95 958	74 906	34 731	38 184	58 464	24 298
v tom velikostní skupina obce podle počtu obyvatel:										
do 199	15 622	812	1 629	2 194	3 141	2 468	1 225	1 420	2 004	729
200 - 499	42 395	2 336	4 607	6 282	8 433	6 836	3 368	3 517	5 177	1 839
500 - 999	44 033	2 529	4 673	6 635	8 885	7 071	3 316	3 655	5 290	1 979
1 000 - 1 999	57 861	3 400	6 456	8 941	11 728	9 094	4 271	4 709	6 815	2 447
2 000 - 4 999	82 309	4 836	9 510	12 261	16 765	12 982	5 667	6 502	9 792	3 994
5 000 - 9 999	40 711	2 256	4 755	6 389	8 199	6 452	2 980	3 054	4 821	1 805
10 000 - 19 999	40 586	2 188	4 787	6 093	7 589	6 445	3 079	3 350	4 834	2 221
20 000 - 49 999	18 447	1 043	2 126	2 551	3 350	2 927	1 401	1 549	2 454	1 046
50 000 - 99 999	-	-	-	-	-	-	-	-	-	-
100 000 a více	148 478	7 076	20 873	26 663	27 868	20 631	9 424	10 428	17 277	8 238
v tom okres:										
Domažlice	45 136	2 736	5 218	6 426	8 899	7 244	3 363	3 765	5 439	2 046
Klatovy	71 051	4 133	7 770	9 453	13 371	11 578	5 518	6 082	9 304	3 842
Plzeň-město	164 684	8 017	22 455	29 343	31 324	23 092	10 559	11 728	19 188	8 978
Plzeň-jih	58 087	3 144	6 470	8 905	11 721	9 037	4 159	4 777	7 167	2 707
Plzeň-sever	66 559	3 847	7 497	10 495	14 008	10 316	4 709	5 135	7 574	2 978
Rokycany	41 062	2 160	4 524	6 281	8 107	6 428	3 025	3 339	5 120	2 078
Tachov	43 863	2 439	5 482	7 106	8 528	7 211	3 398	3 358	4 672	1 669
v tom správní obvod ORP:										
Blovice	10 148	524	1 114	1 464	1 990	1 583	758	889	1 307	519
Domažlice	33 068	1 957	3 827	4 681	6 462	5 307	2 458	2 726	4 049	1 601
Horažďovice	9 445	542	989	1 117	1 770	1 554	790	827	1 275	581
Horšovský Týn	12 068	779	1 391	1 745	2 437	1 937	905	1 039	1 390	445
Klatovy	41 902	2 473	4 701	5 897	8 035	6 733	3 117	3 487	5 371	2 088
Kralovice	18 510	1 019	2 099	2 562	3 643	2 851	1 436	1 660	2 328	912
Nepomuk	9 266	504	936	1 259	1 796	1 411	678	914	1 254	514
Nýřany	48 049	2 828	5 398	7 933	10 365	7 465	3 273	3 475	5 246	2 066
Plzeň	164 684	8 017	22 455	29 343	31 324	23 092	10 559	11 728	19 188	8 978
Přeštice	18 534	1 036	2 087	2 855	3 818	2 927	1 341	1 440	2 222	808
Rokycany	41 062	2 160	4 524	6 281	8 107	6 428	3 025	3 339	5 120	2 078
Stod	20 139	1 080	2 333	3 327	4 117	3 116	1 382	1 534	2 384	866
Stříbro	13 925	781	1 652	2 238	2 663	2 309	1 128	1 027	1 548	579
Sušice	19 704	1 118	2 080	2 439	3 566	3 291	1 611	1 768	2 658	1 173
Tachov	29 938	1 658	3 830	4 868	5 865	4 902	2 270	2 331	3 124	1 090
Plzeňský kraj k 26.3.2011¹	490 932	30 337	75 660	94 786	75 585	78 859	41 241	31 792	39 926	21 016
Rozdíl SLDB 2021 proti SLDB 2011	-490	-3 861	-16 244	-16 777	20 373	-3 953	-6 510	6 392	18 538	3 282

Poznámky

- ¹ údaje byly přepočteny na území kraje platné k 26. 3. 2021;
údaj o obyvatelstvu ve věku 15 a více let zahrnuje i osoby s nezjištěným věkem

Tab. 6 Obyvatelstvo podle pohlaví, rodinného stavu a podle velikostních skupin obcí, okresů a správních obvodů ORP - Plzeňský kraj
podle obvyklého pobytu

	Muži celkem	z toho podle rodinného stavu				Ženy celkem	z toho podle rodinného stavu			
		svobodní	ženatí	rozvedení	ovdovělí		svobodné	vdané	rozvedené	ovdovělé
Plzeňský kraj	288 879	135 257	113 495	31 041	7 193	292 557	107 752	112 313	37 776	33 252
v tom velikostní skupina obce podle počtu obyvatel:										
do 199	9 529	4 259	3 921	1 037	284	9 040	3 190	3 825	906	1 095
200 - 499	25 738	11 551	10 715	2 701	663	24 888	9 014	10 539	2 383	2 891
500 - 999	26 719	12 031	11 262	2 645	700	26 023	9 338	11 116	2 494	2 985
1 000 - 1 999	35 193	16 239	14 472	3 489	868	34 452	12 597	14 313	3 710	3 754
2 000 - 4 999	48 658	22 529	19 552	5 113	1 225	49 552	17 911	19 438	6 166	5 854
5 000 - 9 999	23 980	11 357	9 354	2 573	587	24 389	8 949	9 297	3 259	2 771
10 000 - 19 999	23 103	10 659	8 983	2 642	613	24 586	8 754	8 928	3 737	3 016
20 000 - 49 999	10 327	4 665	4 196	1 154	282	11 252	3 878	4 245	1 708	1 393
50 000 - 99 999	-	-	-	-	-	-	-	-	-	-
100 000 a více	85 632	41 967	31 040	9 687	1 971	88 375	34 121	30 612	13 413	9 493
v tom okres:										
Domažlice	26 652	12 213	10 928	2 733	683	27 117	9 799	10 895	3 200	3 137
Klatovy	41 382	18 719	17 007	4 364	1 164	42 276	14 598	16 928	5 219	5 432
Plzeň-město	95 518	46 371	35 385	10 582	2 190	98 340	37 714	34 961	14 466	10 456
Plzeň-jih	34 782	15 908	14 037	3 812	877	34 431	12 295	13 832	4 040	4 124
Plzeň-sever	40 044	18 452	16 467	3 998	993	39 873	14 684	16 313	4 445	4 322
Rokycany	24 334	11 057	9 771	2 699	660	24 475	8 740	9 599	3 094	2 939
Tachov	26 167	12 537	9 900	2 853	626	26 045	9 922	9 785	3 312	2 842
v tom správní obvod ORP:										
Blovice	6 027	2 647	2 537	646	177	6 051	2 100	2 514	678	740
Domažlice	19 347	8 834	7 959	1 975	510	19 975	7 210	7 980	2 380	2 343
Horažďovice	5 519	2 441	2 375	550	145	5 492	1 768	2 353	551	809
Horšovský Týn	7 305	3 379	2 969	758	173	7 142	2 589	2 915	820	794
Klatovy	24 416	11 130	9 963	2 551	685	25 090	8 857	9 947	3 208	3 008
Kralovice	10 990	5 019	4 489	1 130	311	10 827	3 815	4 428	1 200	1 349
Nepomuk	5 511	2 414	2 310	615	152	5 420	1 825	2 228	609	743
Nýřany	29 054	13 433	11 978	2 868	682	29 046	10 869	11 885	3 245	2 973
Plzeň	95 518	46 371	35 385	10 582	2 190	98 340	37 714	34 961	14 466	10 456
Přeštice	11 107	5 039	4 662	1 113	252	11 099	3 951	4 610	1 202	1 293
Rokycany	24 334	11 057	9 771	2 699	660	24 475	8 740	9 599	3 094	2 939
Stod	12 137	5 808	4 528	1 438	296	11 861	4 419	4 480	1 551	1 348
Stříbro	8 308	3 943	3 184	919	213	8 244	3 117	3 132	1 009	943
Sušice	11 447	5 148	4 669	1 263	334	11 694	3 973	4 628	1 460	1 615
Tachov	17 859	8 594	6 716	1 934	413	17 801	6 805	6 653	2 303	1 899
Plzeňský kraj k 26.3.2011 ¹	282 137	124 170	123 377	26 438	7 475	288 264	98 019	122 284	32 452	35 151
Rozdíl SLDB 2021 proti SLDB 2011	6 742	11 087	-9 882	4 603	-282	4 293	9 733	-9 971	5 324	-1 899

Poznámky

¹ údaje byly přepočteny na území kraje platné k 26. 3. 2021

Tab. 7 Obyvatelstvo ve věku 15 a více let podle nejvyššího dosaženého vzdělání a podle velikostních skupin obcí, okresů a správních obvodů ORP - Plzeňský kraj

podle obvyklého pobytu

	Obyvatelstvo ve věku 15 a více let	v tom nejvyšší dosažené vzdělání						
		bez vzdělání	základní vč. neukončeného	střední vč. vyučení (bez maturity)	úplné střední (s maturitou), vč. nástavbového a pomaturitního	vyšší odborné, konzervatoř	vysokoškolské	nezjištěné
Plzeňský kraj	490 442	3 037	64 163	162 010	151 830	7 896	70 888	30 618
v tom velikostní skupina obce podle počtu obyvatel:								
do 199	15 622	115	2 252	6 554	4 184	192	1 414	911
200 - 499	42 395	391	6 181	16 997	11 661	562	3 870	2 733
500 - 999	44 033	239	6 144	16 724	12 949	566	4 888	2 523
1 000 - 1 999	57 861	355	8 083	21 594	17 181	774	6 482	3 392
2 000 - 4 999	82 309	543	11 841	29 814	24 599	1 191	9 580	4 741
5 000 - 9 999	40 711	254	6 072	14 039	12 353	553	5 073	2 367
10 000 - 19 999	40 586	282	5 350	12 997	13 264	674	5 146	2 873
20 000 - 49 999	18 447	81	2 163	5 688	6 151	307	2 961	1 096
50 000 - 99 999	-	-	-	-	-	-	-	-
100 000 a více	148 478	777	16 077	37 603	49 488	3 077	31 474	9 982
v tom okres:								
Domažlice	45 136	283	6 414	16 874	13 576	659	4 284	3 046
Klatovy	71 051	368	9 497	25 668	21 734	1 027	8 691	4 066
Plzeň-město	164 684	825	17 805	42 472	54 999	3 358	34 646	10 579
Plzeň-jih	58 087	435	8 302	21 902	16 918	838	6 516	3 176
Plzeň-sever	66 559	343	9 388	24 511	19 620	885	8 251	3 561
Rokycany	41 062	319	5 463	14 428	12 869	636	5 015	2 332
Tachov	43 863	464	7 294	16 155	12 114	493	3 485	3 858
v tom správní obvod ORP:								
Blovice	10 148	53	1 357	3 882	2 930	150	1 211	565
Domažlice	33 068	193	4 649	11 967	10 210	529	3 331	2 189
Horažďovice	9 445	40	1 229	3 770	2 804	136	956	510
Horšovský Týn	12 068	90	1 765	4 907	3 366	130	953	857
Klatovy	41 902	230	5 450	14 601	13 042	641	5 406	2 532
Kralovice	18 510	75	2 452	7 404	5 439	218	1 942	980
Nepomuk	9 266	59	1 361	3 844	2 528	130	853	491
Nýřany	48 049	268	6 936	17 107	14 181	667	6 309	2 581
Plzeň	164 684	825	17 805	42 472	54 999	3 358	34 646	10 579
Přeštice	18 534	84	2 281	6 648	5 820	270	2 504	927
Rokycany	41 062	319	5 463	14 428	12 869	636	5 015	2 332
Stod	20 139	239	3 303	7 528	5 640	288	1 948	1 193
Stříbro	13 925	136	2 518	5 160	3 735	142	1 142	1 092
Sušice	19 704	98	2 818	7 297	5 888	250	2 329	1 024
Tachov	29 938	328	4 776	10 995	8 379	351	2 343	2 766
Plzeňský kraj k 26.3.2011¹	490 932	2 032	89 091	170 400	146 327	5 558	51 062	26 462
Rozdíl SLDB 2021 proti SLDB 2011	-490	1 005	-24 928	-8 390	5 503	2 338	19 826	4 156

Poznámky

¹ údaje byly přepočteny na území kraje platné k 26. 3. 2021; včetně nezjištěného věku

Tab. 8 Obyvatelstvo podle ekonomické aktivity a podle velikostních skupin obcí, okresů a správních obvodů ORP - Plzeňský kraj

podle obvyklého pobytu

	Obyvatelstvo celkem	v tom podle ekonomické aktivity								
		pracovní síla	v tom					nezaměstnaní	mimo pracovní sílu	nezjištěno
			zaměstnaní	z toho						
				pracující důchodci	pracující žáci a studenti	osoby na mateřské dovolené				
Plzeňský kraj	581 436	308 362	295 810	32 686	11 481	2 192	12 552	265 235	7 839	
v tom velikostní skupina obce podle počtu obyvatel:										
do 199	18 569	9 327	8 884	1 061	275	63	443	9 006	236	
200 - 499	50 626	25 867	24 750	2 847	760	182	1 117	24 070	689	
500 - 999	52 742	27 217	26 177	3 005	832	192	1 040	24 932	593	
1 000 - 1 999	69 645	36 153	34 735	3 904	1 118	256	1 418	32 669	823	
2 000 - 4 999	98 210	51 122	49 214	5 306	1 703	366	1 908	45 952	1 136	
5 000 - 9 999	48 369	25 791	24 693	2 637	898	162	1 098	22 034	544	
10 000 - 19 999	47 689	25 106	24 003	3 068	806	163	1 103	21 866	717	
20 000 - 49 999	21 579	11 143	10 767	1 485	388	81	376	10 156	280	
50 000 - 99 999	-	-	-	-	-	-	-	-	-	
100 000 a více	174 007	96 636	92 587	9 373	4 701	727	4 049	74 550	2 821	
v tom okres:										
Domažlice	53 769	27 169	25 988	2 959	756	174	1 181	25 660	940	
Klatovy	83 658	41 876	40 213	5 361	1 316	281	1 663	40 741	1 041	
Plzeň-město	193 858	107 153	102 795	10 415	5 122	799	4 358	83 751	2 954	
Plzeň-jih	69 213	35 772	34 409	3 743	1 169	243	1 363	32 773	668	
Plzeň-sever	79 917	42 613	40 893	4 069	1 524	318	1 720	36 485	819	
Rokycany	48 809	25 527	24 547	3 064	848	195	980	22 819	463	
Tachov	52 212	28 252	26 965	3 075	746	182	1 287	23 006	954	
v tom správní obvod ORP:										
Blovice	12 078	6 113	5 895	688	190	27	218	5 858	107	
Domažlice	39 322	19 799	18 947	2 175	557	126	852	18 804	719	
Horažďovice	11 011	5 385	5 176	680	187	36	209	5 522	104	
Horšovský Týn	14 447	7 370	7 041	784	199	48	329	6 856	221	
Klatovy	49 506	25 182	24 290	3 093	807	173	892	23 636	688	
Kralovice	21 817	11 358	10 849	1 202	346	81	509	10 244	215	
Nepomuk	10 931	5 408	5 147	638	170	40	261	5 416	107	
Nýřany	58 100	31 255	30 044	2 867	1 178	237	1 211	26 241	604	
Plzeň	193 858	107 153	102 795	10 415	5 122	799	4 358	83 751	2 954	
Přeštice	22 206	11 878	11 545	1 246	432	87	333	10 136	192	
Rokycany	48 809	25 527	24 547	3 064	848	195	980	22 819	463	
Stod	23 998	12 373	11 822	1 171	377	89	551	11 363	262	
Stříbro	16 552	8 898	8 520	922	223	59	378	7 397	257	
Sušice	23 141	11 309	10 747	1 588	322	72	562	11 583	249	
Tachov	35 660	19 354	18 445	2 153	523	123	909	15 609	697	
Plzeňský kraj k 26.3.2011¹	570 401	278 674	255 278	12 330	3 706	5 406	23 396	259 975	31 752	
Rozdíl SLDB 2021 proti SLDB 2011	11 035	29 688	40 532	20 356	7 775	-3 214	-10 844	5 260	-23 913	

Poznámky

¹ údaje byly přepočteny na území kraje platné k 26. 3. 2021

Tab. 9 Zaměstnaní podle postavení v zaměstnání a podle velikostních skupin obcí, okresů a správních obvodů ORP - Plzeňský kraj

podle obvyklého pobytu

	Zaměstnaní celkem	z toho podle postavení v zaměstnání			
		zaměstnanci	zaměstnavatelé	osoby pracující na vlastní účet	nezjištěno
Plzeňský kraj	295 810	226 188	2 935	34 339	32 348
v tom velikostní skupina obce podle počtu obyvatel:					
do 199	8 884	6 544	83	1 234	1 023
200 - 499	24 750	18 498	255	3 147	2 850
500 - 999	26 177	19 495	287	3 361	3 034
1 000 - 1 999	34 735	25 759	353	4 423	4 200
2 000 - 4 999	49 214	38 187	495	5 412	5 120
5 000 - 9 999	24 693	19 618	261	2 475	2 339
10 000 - 19 999	24 003	17 643	318	2 570	3 472
20 000 - 49 999	10 767	8 093	134	1 157	1 383
50 000 - 99 999	-	-	-	-	-
100 000 a více	92 587	72 351	749	10 560	8 927
v tom okres:					
Domažlice	25 988	18 057	281	2 752	4 898
Klatovy	40 213	28 926	516	5 119	5 652
Plzeň-město	102 795	80 207	859	12 037	9 692
Plzeň-jih	34 409	27 119	314	4 063	2 913
Plzeň-sever	40 893	32 178	414	4 916	3 385
Rokycany	24 547	19 198	269	2 983	2 097
Tachov	26 965	20 503	282	2 469	3 711
v tom správní obvod ORP:					
Blovice	5 895	4 628	57	766	444
Domažlice	18 947	12 834	205	2 048	3 860
Horažďovice	5 176	4 020	60	644	452
Horšovský Týn	7 041	5 223	76	704	1 038
Klatovy	24 290	17 553	273	2 833	3 631
Kralovice	10 849	8 554	126	1 253	916
Nepomuk	5 147	4 008	39	641	459
Nýřany	30 044	23 624	288	3 663	2 469
Plzeň	102 795	80 207	859	12 037	9 692
Přeštice	11 545	8 981	124	1 504	936
Rokycany	24 547	19 198	269	2 983	2 097
Stod	11 822	9 502	94	1 152	1 074
Stříbro	8 520	6 791	94	756	879
Sušice	10 747	7 353	183	1 642	1 569
Tachov	18 445	13 712	188	1 713	2 832
Plzeňský kraj k 26.3.2011¹	255 278	202 566	8 163	30 360	14 189
Rozdíl SLDB 2021 proti SLDB 2011	40 532	23 622	-5 228	3 979	18 159

Poznámky

¹ údaje byly přepočteny na území kraje platné k 26. 3. 2021

Tab. 10 Zaměstnaní podle odvětví ekonomické činnosti a podle velikostních skupin obcí, okresů a správních obvodů ORP - Plzeňský kraj
podle obvyklého pobytu

	Zaměstnaní celkem	z toho odvětví ekonomické činnosti (CZ-NACE)						
		zemědělství, lesnictví a rybníkářství	průmysl	stavebnictví	obchod; opravy a údržba motorových vozidel	doprava a skladování	vzdělávání	odvětví nebylo zjištěno
Plzeňský kraj	295 810	12 073	95 791	18 955	30 980	20 113	18 689	2 186
v tom velikostní skupina obce podle počtu obyvatel:								
do 199	8 884	1 148	2 903	656	741	631	393	71
200 - 499	24 750	2 219	8 559	1 893	2 287	1 725	1 332	219
500 - 999	26 177	2 163	8 480	1 942	2 617	1 804	1 495	170
1 000 - 1 999	34 735	2 363	11 868	2 282	3 439	2 480	2 178	241
2 000 - 4 999	49 214	1 789	17 952	3 267	5 124	3 307	3 118	365
5 000 - 9 999	24 693	509	9 485	1 472	2 326	1 800	1 473	148
10 000 - 19 999	24 003	606	8 184	1 224	2 757	1 611	1 564	220
20 000 - 49 999	10 767	357	3 315	600	1 158	606	782	78
50 000 - 99 999	-	-	-	-	-	-	-	-
100 000 a více	92 587	919	25 045	5 619	10 531	6 149	6 354	674
v tom okres:								
Domažlice	25 988	1 822	9 281	1 429	2 755	1 627	1 711	237
Klatovy	40 213	3 041	12 732	2 801	3 989	2 203	2 588	324
Plzeň-město	102 795	1 199	27 861	6 432	11 731	6 844	7 117	715
Plzeň-jih	34 409	1 689	12 379	2 569	3 202	2 274	1 917	214
Plzeň-sever	40 893	1 878	13 528	3 056	4 368	2 997	2 588	242
Rokycany	24 547	965	8 768	1 467	2 554	1 725	1 391	222
Tachov	26 965	1 479	11 242	1 201	2 381	2 443	1 377	232
v tom správní obvod ORP:								
Blovice	5 895	376	1 795	536	641	362	402	34
Domažlice	18 947	1 289	6 516	980	2 097	1 142	1 233	181
Horažďovice	5 176	495	1 734	457	485	319	326	38
Horšovský Týn	7 041	533	2 765	449	658	485	478	56
Klatovy	24 290	1 414	8 075	1 548	2 334	1 387	1 567	204
Kralovice	10 849	1 043	3 314	729	1 093	816	747	79
Nepomuk	5 147	543	1 764	403	505	385	285	26
Nýřany	30 044	835	10 214	2 327	3 275	2 181	1 841	163
Plzeň	102 795	1 199	27 861	6 432	11 731	6 844	7 117	715
Přeštice	11 545	467	3 921	887	1 130	780	648	72
Rokycany	24 547	965	8 768	1 467	2 554	1 725	1 391	222
Stod	11 822	303	4 899	743	926	747	582	82
Stříbro	8 520	420	3 927	460	619	679	453	58
Sušice	10 747	1 132	2 923	796	1 170	497	695	82
Tachov	18 445	1 059	7 315	741	1 762	1 764	924	174
Plzeňský kraj k 26.3.2011¹	255 278	9 838	74 620	16 824	24 370	15 145	14 270	28 564
Rozdíl SLDB 2021 proti SLDB 2011	40 532	2 235	21 171	2 131	6 610	4 968	4 419	-26 378

Poznámky

¹ údaje byly přepočteny na území kraje platné k 26. 3. 2021

Tab. 11 Zaměstnaní podle místa pracoviště a žáci a studenti podle velikostních skupin obcí, okresů a správních obvodů ORP - Plzeňský kraj

podle obvyklého pobytu

	Zaměstnaní ¹	v tom podle místa pracoviště								Žáci a studenti ²
		na adrese obvyklého pobytu	na jiné adrese v obci obvyklého pobytu	v jiné obci okresu	v jiném okrese kraje	v jiném kraji	v zahraničí	bez stálého pracoviště	nezjištěno	
Plzeňský kraj	295 810	54 151	79 032	55 458	52 307	10 695	10 630	24 448	9 089	77 980
v tom velikostní skupina obce podle počtu obyvatel:										
do 199	8 884	1 232	253	3 430	1 865	567	354	917	266	2 452
200 - 499	24 750	3 039	912	9 794	5 550	1 118	1 231	2 311	795	6 855
500 - 999	26 177	3 855	1 628	9 236	5 905	1 082	1 339	2 423	709	7 480
1 000 - 1 999	34 735	5 578	3 280	12 253	6 223	1 454	1 932	3 009	1 006	10 068
2 000 - 4 999	49 214	8 795	7 915	9 273	14 034	2 071	1 826	3 989	1 311	13 905
5 000 - 9 999	24 693	4 916	4 167	5 141	6 601	706	675	1 828	659	6 547
10 000 - 19 999	24 003	6 103	6 913	4 099	1 968	813	1 693	1 503	911	6 203
20 000 - 49 999	10 767	2 829	4 273	900	845	251	549	758	362	2 894
50 000 - 99 999	-	-	-	-	-	-	-	-	-	-
100 000 a více	92 587	17 804	49 691	1 332	9 316	2 633	1 031	7 710	3 070	21 576
v tom okres:										
Domažlice	25 988	4 454	3 916	8 403	2 981	379	3 329	1 726	800	7 697
Klatovy	40 213	8 835	8 734	10 864	2 803	1 683	2 751	3 290	1 253	11 653
Plzeň-město	102 795	19 233	50 350	6 673	10 358	3 028	1 144	8 746	3 263	24 641
Plzeň-jih	34 409	5 576	3 881	7 317	11 942	1 026	669	3 080	918	9 409
Plzeň-sever	40 893	5 930	3 708	6 753	17 870	1 232	622	3 771	1 007	11 320
Rokycany	24 547	4 190	3 175	6 670	4 814	2 476	213	2 151	858	6 425
Tachov	26 965	5 933	5 268	8 778	1 539	871	1 902	1 684	990	6 835
v tom správní obvod ORP:										
Blovice	5 895	850	561	964	2 535	164	73	612	136	1 636
Domažlice	18 947	3 334	2 897	6 359	1 649	294	2 646	1 208	560	5 573
Horažďovice	5 176	977	881	1 559	368	608	139	485	159	1 517
Horšovský Týn	7 041	1 120	1 019	2 044	1 332	85	683	518	240	2 124
Klatovy	24 290	5 090	5 846	6 160	2 207	510	1 853	1 840	784	6 948
Kralovice	10 849	1 890	1 375	2 744	2 805	573	122	1 006	334	2 947
Nepomuk	5 147	935	636	1 208	1 146	437	80	553	152	1 500
Nýřany	30 044	4 040	2 333	4 009	15 065	659	500	2 765	673	8 373
Plzeň	102 795	19 233	50 350	6 673	10 358	3 028	1 144	8 746	3 263	24 641
Přeštice	11 545	1 779	1 143	2 730	4 169	220	163	1 031	310	3 093
Rokycany	24 547	4 190	3 175	6 670	4 814	2 476	213	2 151	858	6 425
Stod	11 822	2 012	1 541	2 415	4 092	205	353	884	320	3 180
Stříbro	8 520	1 852	1 382	2 914	1 022	171	301	600	278	2 128
Sušice	10 747	2 768	2 007	3 145	228	565	759	965	310	3 188
Tachov	18 445	4 081	3 886	5 864	517	700	1 601	1 084	712	4 707

Poznámky

¹ včetně pracujících žáků a studentů² bez pracujících žáků a studentů

Tab. 12 Vyjíždějící do zaměstnání a do školy podle hlavního dopravního prostředku a podle velikostních skupin obcí, okresů a správních obvodů ORP - Plzeňský kraj¹

podle obvyklého pobytu

	Vyjíždějící celkem	z toho hlavní dopravní prostředek							
		automobil - řidič	automobil - spolucestující	městská hromadná doprava (MHD)	autobus (kromě MHD)	vlak	jízdní kolo	žádný dopravní prostředek (pouze pěšky)	nezjištěno
Plzeňský kraj	284 444	124 393	21 077	28 950	21 980	10 894	5 324	30 327	40 004
v tom velikostní skupina obce podle počtu obyvatel:									
do 199	8 886	5 045	1 027	114	1 239	352	104	167	775
200 - 499	25 330	14 160	2 786	383	3 725	955	286	675	2 214
500 - 999	26 556	14 419	2 771	444	3 504	1 102	359	1 136	2 675
1 000 - 1 999	34 995	18 100	3 071	791	3 540	1 338	489	2 547	4 960
2 000 - 4 999	48 758	22 287	3 369	1 063	4 544	2 705	1 020	5 776	7 771
5 000 - 9 999	23 754	10 642	1 784	522	1 897	1 602	501	2 742	3 961
10 000 - 19 999	21 465	8 476	1 491	532	901	1 101	442	4 486	3 941
20 000 - 49 999	9 636	3 772	664	249	483	321	240	2 273	1 587
50 000 - 99 999	-	-	-	-	-	-	-	-	-
100 000 a více	85 064	27 492	4 114	24 852	2 147	1 418	1 883	10 525	12 120
v tom okres:									
Domažlice	26 407	13 262	2 033	437	2 545	985	318	3 028	3 665
Klatovy	38 268	17 550	3 150	696	3 702	1 494	879	5 139	5 466
Plzeň-město	95 660	32 936	5 075	25 410	2 937	2 207	2 061	11 165	13 300
Plzeň-jih	34 091	16 588	2 723	337	3 579	2 361	612	2 978	4 741
Plzeň-sever	41 380	21 057	3 726	1 156	4 622	1 448	766	2 975	5 447
Rokycany	23 658	11 308	1 989	366	2 108	1 708	488	2 415	3 143
Tachov	24 980	11 692	2 381	548	2 487	691	200	2 627	4 242
v tom správní obvod ORP:									
Blovice	5 903	2 869	471	50	585	622	57	420	808
Domažlice	19 207	9 693	1 464	328	1 772	708	182	2 316	2 647
Horažďovice	5 051	2 309	459	69	543	302	141	586	609
Horšovský Týn	7 200	3 569	569	109	773	277	136	712	1 018
Klatovy	23 355	10 936	1 876	418	2 058	839	485	3 320	3 321
Kralovice	10 524	5 265	858	114	1 424	247	169	988	1 412
Nepomuk	4 991	2 305	479	66	484	499	82	461	591
Nýřany	30 856	15 792	2 868	1 042	3 198	1 201	597	1 987	4 035
Plzeň	95 660	32 936	5 075	25 410	2 937	2 207	2 061	11 165	13 300
Přeštice	11 486	5 945	983	101	1 541	332	197	875	1 453
Rokycany	23 658	11 308	1 989	366	2 108	1 708	488	2 415	3 143
Stod	11 711	5 469	790	120	969	908	276	1 222	1 889
Stříbro	7 879	3 756	713	133	866	211	93	748	1 325
Sušice	9 862	4 305	815	209	1 101	353	253	1 233	1 536
Tachov	17 101	7 936	1 668	415	1 621	480	107	1 879	2 917

Poznámky

¹ nezahrnuje osoby pracující/studující na adrese obvyklého bydliště, osoby bez stálého pracoviště a osoby s nezjištěným místem pracoviště/školy



Tab. 13 Obyvatelstvo mimo pracovní sílu podle velikostních skupin obcí, okresů a správních obvodů**ORP - Plzeňský kraj**

podle obvyklého pobytu

	Obyvatelstvo mimo pracovní sílu celkem	v tom				
		nepracující důchodci	ostatní s vlastním zdrojem obživy	žáci, studenti	osoby na rodičovské dovolené	osoby v domácnosti, děti předškolního věku, ostatní závislé osoby
Plzeňský kraj	265 235	129 457	708	77 980	12 027	45 063
v tom velikostní skupina obce podle počtu obyvatel:						
do 199	9 006	4 653	23	2 452	401	1 477
200 - 499	24 070	12 069	66	6 855	1 070	4 010
500 - 999	24 932	12 075	66	7 480	1 166	4 145
1 000 - 1 999	32 669	15 335	67	10 068	1 516	5 683
2 000 - 4 999	45 952	22 470	109	13 905	2 010	7 458
5 000 - 9 999	22 034	10 836	51	6 547	1 014	3 586
10 000 - 19 999	21 866	11 196	66	6 203	923	3 478
20 000 - 49 999	10 156	5 372	19	2 894	395	1 476
50 000 - 99 999	-	-	-	-	-	-
100 000 a více	74 550	35 451	241	21 576	3 532	13 750
v tom okres:						
Domažlice	25 660	12 727	63	7 697	1 043	4 130
Klatovy	40 741	21 418	97	11 653	1 614	5 959
Plzeň-město	83 751	39 430	260	24 641	4 001	15 419
Plzeň-jih	32 773	16 563	61	9 409	1 498	5 242
Plzeň-sever	36 485	16 934	88	11 320	1 751	6 392
Rokycany	22 819	11 478	73	6 425	1 050	3 793
Tachov	23 006	10 907	66	6 835	1 070	4 128
v tom správní obvod ORP:						
Blovice	5 858	3 029	10	1 636	268	915
Domažlice	18 804	9 404	48	5 573	752	3 027
Horažďovice	5 522	3 090	13	1 517	194	708
Horšovský Týn	6 856	3 323	15	2 124	291	1 103
Klatovy	23 636	12 107	52	6 948	946	3 583
Kralovice	10 244	5 249	22	2 947	423	1 603
Nepomuk	5 416	2 962	9	1 500	198	747
Nýřany	26 241	11 685	66	8 373	1 328	4 789
Plzeň	83 751	39 430	260	24 641	4 001	15 419
Přeštice	10 136	4 807	21	3 093	511	1 704
Rokycany	22 819	11 478	73	6 425	1 050	3 793
Stod	11 363	5 765	21	3 180	521	1 876
Stříbro	7 397	3 594	21	2 128	344	1 310
Sušice	11 583	6 221	32	3 188	474	1 668
Tachov	15 609	7 313	45	4 707	726	2 818
Plzeňský kraj k 26.3.2011¹	259 975	130 064	9 379	74 891	.	45 641
Rozdíl SLDB 2021 proti SLDB 2011	5 260	-607	-8 671	3 089	.	-578

Poznámky

¹ údaje byly přepočteny na území kraje platné k 26. 3. 2021

Tab. 14 Obyvatelstvo podle národnosti a podle velikostních skupin obcí, okresů a správních obvodů**ORP - Plzeňský kraj**

podle obvyklého pobytu

	Obyvatelstvo celkem	Osoby s jednou nebo se dvěma národnostmi ¹								Národnost neuvedena
		česká	moravská	slezská	slovenská	polská	romská	ukrajinská	vietnamská	
Plzeňský kraj	581 436	363 670	1 083	75	7 596	616	785	7 476	3 624	195 099
v tom velikostní skupina obce podle počtu obyvatel:										
do 199	18 569	11 574	23	2	163	9	3	64	2	6 727
200 - 499	50 626	30 934	81	4	492	44	85	210	73	18 731
500 - 999	52 742	33 095	96	3	516	40	54	221	213	18 540
1 000 - 1 999	69 645	43 401	119	6	796	31	25	348	431	24 454
2 000 - 4 999	98 210	61 150	161	14	1 203	85	99	817	579	33 963
5 000 - 9 999	48 369	30 444	89	5	749	62	74	351	241	16 471
10 000 - 19 999	47 689	29 156	119	7	760	57	113	927	666	15 978
20 000 - 49 999	21 579	14 028	46	6	203	14	12	179	77	6 975
50 000 - 99 999	-	-	-	-	-	-	-	-	-	-
100 000 a více	174 007	109 888	349	28	2 714	274	320	4 359	1 342	53 260
v tom okres:										
Domažlice	53 769	32 420	99	4	636	27	61	380	752	19 502
Klatovy	83 658	53 374	175	17	798	57	64	401	246	28 483
Plzeň-město	193 858	123 392	378	28	2 892	290	327	4 453	1 375	59 249
Plzeň-jih	69 213	43 325	91	7	657	54	43	497	183	24 245
Plzeň-sever	79 917	50 584	118	4	844	63	56	381	202	27 604
Rokycany	48 809	30 763	100	9	645	44	117	528	134	16 525
Tachov	52 212	29 812	122	6	1 124	81	117	836	732	19 491
v tom správní obvod ORP:										
Blovice	12 078	7 785	13	-	80	4	8	45	28	4 105
Domažlice	39 322	23 766	76	3	489	13	25	289	640	14 133
Horažďovice	11 011	7 151	16	-	67	4	3	47	13	3 719
Horšovský Týn	14 447	8 654	23	1	147	14	36	91	112	5 369
Klatovy	49 506	31 324	89	12	523	45	50	286	174	16 935
Kralovice	21 817	13 661	41	1	209	13	7	73	54	7 738
Nepomuk	10 931	6 704	11	-	86	4	5	79	27	3 990
Nýřany	58 100	36 923	77	3	635	50	49	308	148	19 866
Plzeň	193 858	123 392	378	28	2 892	290	327	4 453	1 375	59 249
Přeštice	22 206	14 051	24	5	188	19	5	183	40	7 706
Rokycany	48 809	30 763	100	9	645	44	117	528	134	16 525
Stod	23 998	14 785	43	2	303	27	25	190	88	8 444
Stříbro	16 552	9 676	38	1	344	21	35	118	109	6 284
Sušice	23 141	14 899	70	5	208	8	11	68	59	7 829
Tachov	35 660	20 136	84	5	780	60	82	718	623	13 207

Poznámky

¹ osoby, které uvedly dvě národnosti, jsou započteny v obou národnostech

**Tab. 15 Obyvatelstvo podle náboženské víry a podle velikostních skupin obcí, okresů a správních obvodů
ORP - Plzeňský kraj**

podle obvyklého pobytu

	Obyvatelstvo celkem	v tom podle vztahu k náboženské víře					
		věřící - hlásící se k církvi, náboženské společnosti nebo směru	z toho		věřící - nehlásící se k církvi, náboženské společnosti nebo směru	bez náboženské víry	neuvedeno
			Církev římskokatolická	Českobratrská církev evangelická			
Plzeňský kraj	581 436	47 467	22 810	924	45 159	301 315	187 495
v tom velikostní skupina obce podle počtu obyvatel:							
do 199	18 569	1 756	987	28	1 324	9 159	6 330
200 - 499	50 626	4 320	2 292	70	3 516	25 353	17 437
500 - 999	52 742	4 345	2 351	45	3 852	26 624	17 921
1 000 - 1 999	69 645	5 757	3 202	98	5 008	35 898	22 982
2 000 - 4 999	98 210	6 916	3 321	98	6 829	52 732	31 733
5 000 - 9 999	48 369	2 850	1 262	103	3 256	27 219	15 044
10 000 - 19 999	47 689	4 391	2 092	94	4 078	23 979	15 241
20 000 - 49 999	21 579	2 207	1 287	21	1 987	10 075	7 310
50 000 - 99 999	-	-	-	-	-	-	-
100 000 a více	174 007	14 925	6 016	367	15 309	90 276	53 497
v tom okres:							
Domažlice	53 769	6 208	3 564	101	4 434	24 307	18 820
Klatovy	83 658	10 359	6 273	52	7 794	36 266	29 239
Plzeň-město	193 858	16 212	6 654	418	16 633	101 427	59 586
Plzeň-jih	69 213	4 332	2 117	89	4 740	37 286	22 855
Plzeň-sever	79 917	4 173	1 892	103	4 696	46 177	24 871
Rokycany	48 809	2 899	1 190	70	2 949	28 118	14 843
Tachov	52 212	3 284	1 120	91	3 913	27 734	17 281
v tom správní obvod ORP:							
Blovice	12 078	774	394	6	811	6 418	4 075
Domažlice	39 322	5 175	3 034	87	3 381	17 037	13 729
Horažďovice	11 011	1 861	1 193	4	1 142	4 068	3 940
Horšovský Týn	14 447	1 033	530	14	1 053	7 270	5 091
Klatovy	49 506	5 194	2 980	30	4 311	22 701	17 300
Kralovice	21 817	1 317	645	33	1 328	12 305	6 867
Nepomuk	10 931	924	511	10	872	5 378	3 757
Nýřany	58 100	2 856	1 247	70	3 368	33 872	18 004
Plzeň	193 858	16 212	6 654	418	16 633	101 427	59 586
Přeštice	22 206	1 310	650	54	1 409	12 018	7 469
Rokycany	48 809	2 899	1 190	70	2 949	28 118	14 843
Stod	23 998	1 324	562	19	1 648	13 472	7 554
Stříbro	16 552	985	351	48	1 095	8 955	5 517
Sušice	23 141	3 304	2 100	18	2 341	9 497	7 999
Tachov	35 660	2 299	769	43	2 818	18 779	11 764
Plzeňský kraj k 26.3.2011 ¹	570 401	53 036	38 329	1 525	33 125	216 993	267 197
Rozdíl SLDB 2021 proti SLDB 2011	11 035	-5 569	-15 519	-601	12 034	84 322	-79 702

Poznámky

¹ údaje byly přepočteny na území kraje platné k 26. 3. 2021

Tab. 16 Ženy ve věku 15 a více let podle počtu živě narozených dětí a podle velikostních skupin obcí, okresů a správních obvodů ORP - Plzeňský kraj
podle obvyklého pobytu

	Ženy ve věku 15 a více let celkem	v tom s počtem živě narozených dětí							
		0	1	2	3	4	5	6 a více	nezjištěno
Plzeňský kraj	248 039	51 178	47 199	109 479	27 048	5 090	1 254	674	6 117
v tom velikostní skupina obce podle počtu obyvatel:									
do 199	7 577	1 338	1 073	3 486	1 203	260	63	24	130
200 - 499	20 785	3 795	3 239	9 531	2 960	583	160	88	429
500 - 999	21 838	4 041	3 529	10 155	2 938	566	114	61	434
1 000 - 1 999	28 763	5 373	4 888	13 120	3 795	750	186	105	546
2 000 - 4 999	41 766	7 950	7 476	19 339	4 876	907	225	113	880
5 000 - 9 999	20 686	4 079	3 894	9 635	2 168	384	90	53	383
10 000 - 19 999	21 105	4 124	4 099	9 268	2 366	405	92	66	685
20 000 - 49 999	9 712	1 944	1 755	4 486	1 020	175	48	20	264
50 000 - 99 999	-	-	-	-	-	-	-	-	-
100 000 a více	75 807	18 534	17 246	30 459	5 722	1 060	276	144	2 366
v tom okres:									
Domažlice	22 857	4 458	3 684	10 313	3 002	625	154	91	530
Klatovy	36 110	6 831	5 786	16 796	4 756	848	213	113	767
Plzeň-město	84 039	20 067	18 870	34 458	6 570	1 148	297	152	2 477
Plzeň-jih	28 996	5 404	4 950	13 855	3 375	644	126	80	562
Plzeň-sever	33 368	6 366	6 164	15 371	3 937	720	175	77	558
Rokycany	20 735	3 944	3 860	9 597	2 348	408	95	50	433
Tachov	21 934	4 108	3 885	9 089	3 060	697	194	111	790
v tom správní obvod ORP:									
Blovice	5 124	945	847	2 424	638	120	29	15	106
Domažlice	16 871	3 337	2 728	7 624	2 172	449	104	66	391
Horažďovice	4 733	831	629	2 263	742	123	35	14	96
Horšovský Týn	5 986	1 121	956	2 689	830	176	50	25	139
Klatovy	21 351	4 156	3 541	9 995	2 545	441	112	65	496
Kralovice	9 231	1 692	1 459	4 302	1 290	243	57	25	163
Nepomuk	4 568	770	679	2 195	665	129	28	16	86
Nýřany	24 137	4 674	4 705	11 069	2 647	477	118	52	395
Plzeň	84 039	20 067	18 870	34 458	6 570	1 148	297	152	2 477
Přeštice	9 315	1 721	1 585	4 645	967	169	31	17	180
Rokycany	20 735	3 944	3 860	9 597	2 348	408	95	50	433
Stod	9 989	1 968	1 839	4 591	1 105	226	38	32	190
Stříbro	6 944	1 271	1 163	2 996	1 015	233	63	34	169
Sušice	10 026	1 844	1 616	4 538	1 469	284	66	34	175
Tachov	14 990	2 837	2 722	6 093	2 045	464	131	77	621
Plzeňský kraj k 26.3.2011¹	249 531	50 636	47 532	107 311	27 003	5 113	1 305	859	9 772
Rozdíl SLDB 2021 proti SLDB 2011	-1 492	542	-333	2 168	45	-23	-51	-185	-3 655

Poznámky

¹ údaje byly přepočteny na území kraje platné k 26. 3. 2021; včetně nezjištěného věku



Tab. 17 Domy podle obydlivosti a druhu a osoby v obydlivých domech podle velikostních skupin obcí, okresů a správních obvodů ORP - Plzeňský kraj

podle obvyklého pobytu

	Domy celkem	z toho obydlivé domy				Počet osob v obydlivých domech	
		celkem	v tom			celkem	z toho v rodinných domech
			rodinné domy	bytové domy	ostatní budovy		
Plzeňský kraj	142 762	115 802	101 299	12 403	2 100	563 355	295 849
v tom velikostní skupina obce podle počtu obyvatel:							
do 199	9 255	5 969	5 781	105	83	17 502	15 918
200 - 499	21 116	15 406	14 757	431	218	48 362	41 935
500 - 999	20 707	15 624	14 915	505	204	50 716	42 918
1 000 - 1 999	24 266	19 025	17 707	1 002	316	67 503	51 531
2 000 - 4 999	25 903	21 998	19 571	2 045	382	95 834	56 952
5 000 - 9 999	10 417	9 391	7 989	1 207	195	46 291	23 626
10 000 - 19 999	8 226	7 295	5 748	1 328	219	46 622	17 028
20 000 - 49 999	3 584	3 194	2 477	636	81	21 158	7 729
50 000 - 99 999	-	-	-	-	-	-	-
100 000 a více	19 288	17 900	12 354	5 144	402	169 367	38 212
v tom okres:							
Domažlice	15 855	12 906	11 550	1 078	278	52 540	33 869
Klatovy	26 874	19 220	17 046	1 759	415	81 582	48 902
Plzeň-město	25 753	23 577	17 818	5 300	459	188 342	54 672
Plzeň-jih	22 450	17 530	16 193	1 087	250	66 248	46 545
Plzeň-sever	24 108	19 859	18 327	1 287	245	76 998	53 534
Rokycany	15 442	12 103	11 216	685	202	47 049	32 023
Tachov	12 280	10 607	9 149	1 207	251	50 596	26 304
v tom správní obvod ORP:							
Blovice	4 433	3 368	3 204	116	48	11 657	9 265
Domažlice	11 336	9 137	8 142	793	202	38 482	24 049
Horažďovice	4 273	2 931	2 681	209	41	10 748	7 511
Horšovský Týn	4 519	3 769	3 408	285	76	14 058	9 820
Klatovy	14 262	10 801	9 502	1 061	238	48 152	27 895
Kralovice	7 754	5 666	5 219	363	84	20 927	14 720
Nepomuk	4 780	3 078	2 896	139	43	10 560	7 923
Nýřany	16 354	14 193	13 108	924	161	56 071	38 814
Plzeň	25 753	23 577	17 818	5 300	459	188 342	54 672
Přeštice	7 334	5 985	5 631	277	77	21 550	16 461
Rokycany	15 442	12 103	11 216	685	202	47 049	32 023
Stod	5 903	5 099	4 462	555	82	22 481	12 896
Stříbro	4 398	3 678	3 181	407	90	15 978	9 180
Sušice	8 339	5 488	4 863	489	136	22 682	13 496
Tachov	7 882	6 929	5 968	800	161	34 618	17 124
Plzeňský kraj k 26.3.2011¹	131 052	105 835	90 894	12 607	2 334	559 646	283 904
Rozdíl SLDB 2021 proti SLDB 2011	11 710	9 967	10 405	-204	-234	3 709	11 945

Poznámky

¹ údaje byly přepočteny na území kraje platné k 26. 3. 2021

**Tab. 18 Obydlené domy podle vlastníka domu a podle velikostních skupin obcí, okresů a správních obvodů
ORP - Plzeňský kraj**

podle obvyklého pobytu

	Obydlené domy celkem	v tom podle vlastníka domu						
		fyzická osoba	obec, stát	bytové družstvo	jiná právnická osoba	spoluvlastnictví vlastníků bytů (jednotek)	kombinace vlastníků	nezjištěno
Plzeňský kraj	115 802	102 005	2 429	251	1 710	8 891	187	329
v tom velikostní skupina obce podle počtu obyvatel:								
do 199	5 969	5 716	96	13	70	52	5	17
200 - 499	15 406	14 676	240	26	166	240	13	45
500 - 999	15 624	14 772	274	17	150	320	19	72
1 000 - 1 999	19 025	17 670	361	43	207	661	24	59
2 000 - 4 999	21 998	19 513	625	25	311	1 428	28	68
5 000 - 9 999	9 391	8 011	157	16	123	1 020	41	23
10 000 - 19 999	7 295	5 899	287	87	117	879	12	14
20 000 - 49 999	3 194	2 555	41	2	59	517	16	4
50 000 - 99 999	-	-	-	-	-	-	-	-
100 000 a více	17 900	13 193	348	22	507	3 774	29	27
v tom okres:								
Domažlice	12 906	11 576	400	22	183	660	27	38
Klatovy	19 220	17 114	601	24	229	1 160	34	58
Plzeň-město	23 577	18 608	389	28	533	3 944	32	43
Plzeň-jih	17 530	16 083	256	41	221	831	42	56
Plzeň-sever	19 859	18 223	291	28	204	999	19	95
Rokycany	12 103	11 205	247	104	124	397	10	16
Tachov	10 607	9 196	245	4	216	900	23	23
v tom správní obvod ORP:								
Blovice	3 368	3 178	47	1	42	92	2	6
Domažlice	9 137	8 179	289	10	129	486	16	28
Horažďovice	2 931	2 660	129	8	28	92	1	13
Horšovský Týn	3 769	3 397	111	12	54	174	11	10
Klatovy	10 801	9 571	208	7	138	817	27	33
Kralovice	5 666	5 207	116	21	83	226	5	8
Nepomuk	3 078	2 836	41	10	50	118	4	19
Nýřany	14 193	13 016	175	7	121	773	14	87
Plzeň	23 577	18 608	389	28	533	3 944	32	43
Přeštice	5 985	5 623	68	17	47	197	14	19
Rokycany	12 103	11 205	247	104	124	397	10	16
Stod	5 099	4 446	100	13	82	424	22	12
Stříbro	3 678	3 199	113	3	70	274	15	4
Sušice	5 488	4 883	264	9	63	251	6	12
Tachov	6 929	5 997	132	1	146	626	8	19
Plzeňský kraj k 26.3.2011 ¹	105 835	87 805	3 156	970	1 079	8 687	1 410	2 728
Rozdíl SLDB 2021 proti SLDB 2011	9 967	14 200	-727	-719	631	204	-1 223	-2 399

Poznámky

¹ údaje byly přepočteny na území kraje platné k 26. 3. 2021

Tab. 19 Obydlené domy podle období výstavby nebo rekonstrukce a podle velikostních skupin obcí, okresů a správních obvodů ORP - Plzeňský kraj
podle obvyklého pobytu

	Obydlené domy celkem	z toho podle období výstavby nebo rekonstrukce									Průměrné stáří domů (roky)	
		1919 a dříve	1920 - 1945	1946 - 1970	1971 - 1980	1981 - 1990	1991 - 2000	2001 - 2010	2011 - 2015	2016 a později	rodinné domy	bytové domy
Plzeňský kraj	115 802	12 117	18 005	15 989	14 700	11 689	10 062	14 852	5 204	6 660	52,6	56,0
v tom velikostní skupina obce podle počtu obyvatel:												
do 199	5 969	832	876	896	763	498	436	573	221	276	59,0	49,9
200 - 499	15 406	1 955	2 187	2 043	1 931	1 528	1 202	1 737	665	836	55,5	47,7
500 - 999	15 624	1 709	2 185	2 101	1 898	1 586	1 339	1 997	730	1 004	52,5	45,6
1 000 - 1 999	19 025	2 081	2 734	2 340	2 354	2 239	1 683	2 326	881	1 185	52,7	45,2
2 000 - 4 999	21 998	2 135	3 135	3 299	2 732	2 261	2 017	3 022	1 078	1 347	51,0	52,3
5 000 - 9 999	9 391	827	1 566	1 224	1 105	1 086	872	1 380	501	544	50,1	53,4
10 000 - 19 999	7 295	598	1 171	1 232	1 107	901	711	761	243	309	53,8	51,3
20 000 - 49 999	3 194	260	466	478	675	371	239	329	119	117	52,6	53,2
50 000 - 99 999	-	-	-	-	-	-	-	-	-	-	.	.
100 000 a více	17 900	1 720	3 685	2 376	2 135	1 219	1 563	2 727	766	1 042	49,8	63,7
v tom okres:												
Domažlice	12 906	1 294	1 843	1 712	1 810	1 479	1 337	1 527	477	634	52,7	50,0
Klatovy	19 220	2 122	2 604	2 992	2 997	2 132	1 693	1 908	617	691	55,8	51,1
Plzeň-město	23 577	2 169	4 527	3 065	2 661	1 777	2 053	3 721	1 159	1 590	48,5	63,4
Plzeň-jih	17 530	1 961	2 687	2 399	2 303	1 642	1 492	2 143	815	992	53,9	51,3
Plzeň-sever	19 859	1 843	2 958	2 842	2 048	1 983	1 554	2 897	1 190	1 552	49,6	50,7
Rokycany	12 103	1 469	1 603	1 843	1 594	1 290	869	1 568	524	581	54,5	52,8
Tachov	10 607	1 259	1 783	1 136	1 287	1 386	1 064	1 088	422	620	55,6	48,3
v tom správní obvod ORP:												
Blovice	3 368	392	495	506	455	322	269	382	150	158	55,1	48,8
Domažlice	9 137	895	1 207	1 268	1 251	1 117	1 003	1 085	345	431	51,9	49,5
Horažďovice	2 931	314	246	608	547	385	242	252	63	49	55,0	53,5
Horšovský Týn	3 769	399	636	444	559	362	334	442	132	203	54,5	51,5
Klatovy	10 801	1 194	1 576	1 444	1 678	1 138	940	1 185	405	480	55,1	50,1
Kralovice	5 666	635	849	936	712	700	448	525	237	256	55,8	50,2
Nepomuk	3 078	439	444	447	488	335	232	262	82	65	61,1	46,8
Nýřany	14 193	1 208	2 109	1 906	1 336	1 283	1 106	2 372	953	1 296	47,2	51,0
Plzeň	23 577	2 169	4 527	3 065	2 661	1 777	2 053	3 721	1 159	1 590	48,5	63,4
Přeštice	5 985	554	756	912	837	543	521	822	340	415	49,6	47,2
Rokycany	12 103	1 469	1 603	1 843	1 594	1 290	869	1 568	524	581	54,5	52,8
Stod	5 099	576	992	534	523	442	470	677	243	354	54,1	55,0
Stříbro	3 678	427	680	387	433	501	311	402	152	181	56,1	51,9
Sušice	5 488	614	782	940	772	609	511	471	149	162	57,7	52,2
Tachov	6 929	832	1 103	749	854	885	753	686	270	439	55,3	46,5

Tab. 20 Obydlené domy podle počtu bytů, počtu nadzemních podlaží a podle velikostních skupin obcí, okresů a správních obvodů ORP - Plzeňský kraj

podle obvyklého pobytu

	Obydlené domy celkem	z toho s počtem bytů				z toho s počtem nadzemních podlaží		
		1	2 - 3	4 - 11	12 a více	1 - 2	3 - 4	5 a více
Plzeňský kraj	115 802	76 493	26 485	7 927	4 653	99 011	9 061	3 480
v tom velikostní skupina obce podle počtu obyvatel:								
do 199	5 969	4 665	1 188	108	2	5 493	106	-
200 - 499	15 406	11 636	3 316	421	20	14 288	358	8
500 - 999	15 624	11 500	3 599	462	55	14 525	422	11
1 000 - 1 999	19 025	13 659	4 313	841	185	17 499	755	57
2 000 - 4 999	21 998	15 180	4 679	1 547	537	19 708	1 516	195
5 000 - 9 999	9 391	5 913	2 232	825	402	8 062	900	232
10 000 - 19 999	7 295	4 069	1 846	819	531	5 664	1 083	333
20 000 - 49 999	3 194	1 509	1 031	379	265	2 367	525	195
50 000 - 99 999	-	-	-	-	-	-	-	-
100 000 a více	17 900	8 362	4 281	2 525	2 656	11 405	3 396	2 449
v tom okres:								
Domažlice	12 906	8 624	3 156	847	249	11 442	915	93
Klatovy	19 220	12 545	4 853	1 275	520	16 672	1 313	340
Plzeň-město	23 577	12 468	5 689	2 650	2 691	16 776	3 564	2 457
Plzeň-jih	17 530	12 466	3 919	839	274	15 934	819	146
Plzeň-sever	19 859	14 372	4 156	1 011	292	18 196	910	127
Rokycany	12 103	8 594	2 780	476	229	10 981	578	115
Tachov	10 607	7 424	1 932	829	398	9 010	962	202
v tom správní obvod ORP:								
Blovice	3 368	2 517	725	95	28	3 149	83	9
Domažlice	9 137	5 970	2 337	597	211	7 995	742	77
Horažďovice	2 931	2 042	673	172	42	2 646	143	19
Horšovský Týn	3 769	2 654	819	250	38	3 447	173	16
Klatovy	10 801	6 791	2 911	728	350	9 299	806	236
Kralovice	5 666	3 985	1 303	269	100	5 126	273	30
Nepomuk	3 078	2 308	621	107	35	2 818	117	3
Nýřany	14 193	10 387	2 853	742	192	13 070	637	97
Plzeň	23 577	12 468	5 689	2 650	2 691	16 776	3 564	2 457
Přeštice	5 985	4 129	1 566	190	92	5 482	222	50
Rokycany	12 103	8 594	2 780	476	229	10 981	578	115
Stod	5 099	3 512	1 007	447	119	4 485	397	84
Stříbro	3 678	2 537	722	316	99	3 128	338	41
Sušice	5 488	3 712	1 269	375	128	4 727	364	85
Tachov	6 929	4 887	1 210	513	299	5 882	624	161
Plzeňský kraj k 26.3.2011¹	105 835	72 342	21 656	7 781	3 958	88 449	8 605	3 153
Rozdíl SLDB 2021 proti SLDB 2011	9 967	4 151	4 829	146	695	10 562	456	327

Poznámky

¹ údaje byly přepočteny na území kraje platné k 26. 3. 2021

Tab. 21 Obydlené domy podle materiálu nosných zdí a technické vybavenosti a podle velikostních skupin obcí, okresů a správních obvodů ORP - Plzeňský kraj

podle obvyklého pobytu

	Obydlené domy celkem	z toho podle materiálu nosných zdí			z toho podle technické vybavenosti			
		kámen, cihly, tvárnice	stěnové panely	dřevo	přípoj na kanalizační síť	plyn	ústřední topení	výtah
Plzeňský kraj	115 802	95 002	5 251	1 873	67 473	69 365	83 385	3 073
v tom velikostní skupina obce podle počtu obyvatel:								
do 199	5 969	4 759	78	107	708	1 222	4 001	2
200 - 499	15 406	12 229	358	291	3 995	5 245	10 748	4
500 - 999	15 624	12 827	374	306	5 861	7 355	11 186	10
1 000 - 1 999	19 025	15 829	465	329	10 145	10 175	13 857	47
2 000 - 4 999	21 998	18 317	815	456	15 782	14 270	16 246	186
5 000 - 9 999	9 391	7 978	545	133	7 082	7 158	6 911	230
10 000 - 19 999	7 295	5 991	625	95	6 126	5 411	5 268	312
20 000 - 49 999	3 194	2 636	279	22	2 603	2 548	2 205	164
50 000 - 99 999	-	-	-	-	-	-	-	-
100 000 a více	17 900	14 436	1 712	134	15 171	15 981	12 963	2 118
v tom okres:								
Domažlice	12 906	10 984	473	150	7 645	6 038	8 943	74
Klatovy	19 220	15 893	717	267	8 648	8 219	13 419	297
Plzeň-město	23 577	19 310	1 788	308	18 813	19 888	17 265	2 130
Plzeň-jih	17 530	14 563	352	195	8 612	10 604	12 405	152
Plzeň-sever	19 859	16 397	594	442	10 953	12 280	14 760	130
Rokycany	12 103	9 495	386	287	6 438	7 078	8 627	122
Tachov	10 607	8 360	941	224	6 364	5 258	7 966	168
v tom správní obvod ORP:								
Blovice	3 368	2 650	43	37	1 059	1 868	2 391	12
Domažlice	9 137	7 759	374	115	5 549	4 285	6 337	61
Horažďovice	2 931	2 417	97	38	957	982	2 014	19
Horšovský Týn	3 769	3 225	99	35	2 096	1 753	2 606	13
Klatovy	10 801	9 025	430	131	5 407	5 826	7 534	196
Kralovice	5 666	4 600	204	78	2 420	2 470	4 058	25
Nepomuk	3 078	2 482	42	28	881	1 412	2 086	2
Nýřany	14 193	11 797	390	364	8 533	9 810	10 702	105
Plzeň	23 577	19 310	1 788	308	18 813	19 888	17 265	2 130
Přeštice	5 985	5 031	133	74	3 469	3 975	4 352	53
Rokycany	12 103	9 495	386	287	6 438	7 078	8 627	122
Stod	5 099	4 400	134	56	3 203	3 349	3 576	85
Stříbro	3 678	2 967	272	43	2 021	1 709	2 697	40
Sušice	5 488	4 451	190	98	2 284	1 411	3 871	82
Tachov	6 929	5 393	669	181	4 343	3 549	5 269	128
Plzeňský kraj k 26.3.2011 ¹	105 835	92 337	4 993	1 118	61 986	57 321	84 802	.
Rozdíl SLDB 2021 proti SLDB 2011	9 967	2 665	258	755	5 487	12 044	-1 417	.

Poznámky

¹ údaje byly přepočteny na území kraje platné k 26. 3. 2021

Tab. 22 Byty podle obydlenosti a druhu domu a počet osob v bytech podle velikostních skupin obcí, okresů a správních obvodů ORP - Plzeňský kraj
podle obvyklého pobytu

	Byty celkem	z toho obydlené byty				Počet osob v bytech			
		celkem	v tom			celkem	v tom		
			v rodinných domech	v bytových domech	v ostatních budovách		v rodinných domech	v bytových domech	v ostatních budovách
Plzeňský kraj	302 349	247 030	116 018	126 799	4 213	552 931	295 685	249 677	7 569
v tom velikostní skupina obce podle počtu obyvatel:									
do 199	11 113	7 075	6 436	518	121	17 349	15 914	1 176	259
200 - 499	27 341	19 249	16 506	2 440	303	47 896	41 910	5 350	636
500 - 999	27 781	20 187	16 768	3 076	343	50 111	42 894	6 538	679
1 000 - 1 999	36 434	27 343	19 970	6 823	550	66 838	51 511	14 276	1 051
2 000 - 4 999	47 979	40 014	21 972	17 137	905	93 496	56 921	35 076	1 499
5 000 - 9 999	23 455	20 368	9 164	10 788	416	45 849	23 607	21 517	725
10 000 - 19 999	24 106	21 142	6 829	13 845	468	45 303	17 015	27 440	848
20 000 - 49 999	11 350	9 735	3 074	6 535	126	20 853	7 724	12 852	277
50 000 - 99 999	-	-	-	-	-	-	-	-	-
100 000 a více	92 790	81 917	15 299	65 637	981	165 236	38 189	125 452	1 595
v tom okres:									
Domažlice	27 460	22 076	13 279	8 342	455	51 774	33 848	17 017	909
Klatovy	48 584	35 226	19 545	14 835	846	80 144	48 875	29 763	1 506
Plzeň-město	102 051	89 339	21 415	66 842	1 082	184 183	54 644	127 751	1 788
Plzeň-jih	35 497	27 454	18 158	8 791	505	65 200	46 523	17 773	904
Plzeň-sever	38 676	31 302	20 498	10 307	497	76 095	53 508	21 690	897
Rokycany	25 108	19 763	12 715	6 716	332	46 027	32 009	13 373	645
Tachov	24 973	21 870	10 408	10 966	496	49 508	26 278	22 310	920
v tom správní obvod ORP:									
Blovice	6 173	4 664	3 610	927	127	11 324	9 261	1 854	209
Domažlice	20 246	16 239	9 419	6 481	339	37 865	24 030	13 184	651
Horažďovice	6 521	4 591	2 979	1 493	119	10 679	7 509	3 003	167
Horšovský Týn	7 214	5 837	3 860	1 861	116	13 909	9 818	3 833	258
Klatovy	27 663	20 737	11 076	9 306	355	47 241	27 881	18 645	715
Kralovice	11 827	8 717	5 817	2 755	145	20 701	14 712	5 718	271
Nepomuk	6 552	4 331	3 205	1 062	64	10 337	7 919	2 297	121
Nýřany	26 849	22 585	14 681	7 552	352	55 394	38 796	15 972	626
Plzeň	102 051	89 339	21 415	66 842	1 082	184 183	54 644	127 751	1 788
Přeštice	11 317	8 752	6 296	2 350	106	21 394	16 456	4 728	210
Rokycany	25 108	19 763	12 715	6 716	332	46 027	32 009	13 373	645
Stod	11 455	9 707	5 047	4 452	208	22 145	12 887	8 894	364
Stříbro	8 113	6 930	3 651	3 113	166	15 777	9 173	6 293	311
Sušice	14 400	9 898	5 490	4 036	372	22 224	13 485	8 115	624
Tachov	16 860	14 940	6 757	7 853	330	33 731	17 105	16 017	609
Plzeňský kraj k 26.3.2011¹	268 963	226 298	105 432	117 423	3 443	551 122	282 908	261 266	6 948
Rozdíl SLDB 2021 proti SLDB 2011	33 386	20 732	10 586	9 376	770	1 809	12 777	-11 589	621

Poznámky

¹ údaje byly přepočteny na území kraje platné k 26. 3. 2021

Tab. 23 Obydlené byty podle právního důvodu užívání bytu a podle velikostních skupin obcí, okresů a správních obvodů ORP - Plzeňský kraj
podle obvyklého pobytu

	Obydlené byty celkem	v tom právní důvod užívání bytu						
		ve vlastním domě	v osobním vlastnictví	družstevní	jiné bezplatné užívání bytu	nájemní / pronajatý	jiný důvod užívání bytu	nezjištěno
Plzeňský kraj	247 030	92 920	63 803	1 562	16 092	45 716	7 094	19 843
v tom velikostní skupina obce podle počtu obyvatel:								
do 199	7 075	5 019	139	14	527	510	206	660
200 - 499	19 249	13 030	778	46	1 385	1 695	613	1 702
500 - 999	20 187	13 519	1 246	22	1 352	1 900	637	1 511
1 000 - 1 999	27 343	16 198	2 832	119	1 767	3 354	811	2 262
2 000 - 4 999	40 014	17 945	8 036	135	2 309	7 388	1 299	2 902
5 000 - 9 999	20 368	7 471	6 125	282	1 327	3 186	615	1 362
10 000 - 19 999	21 142	5 462	5 910	723	1 222	5 473	681	1 671
20 000 - 49 999	9 735	2 395	3 835	69	685	1 787	252	712
50 000 - 99 999	-	-	-	-	-	-	-	-
100 000 a více	81 917	11 881	34 902	152	5 518	20 423	1 980	7 061
v tom okres:								
Domažlice	22 076	10 624	3 424	120	1 297	4 130	707	1 774
Klatovy	35 226	15 521	6 877	95	2 426	6 507	1 084	2 716
Plzeň-město	89 339	16 966	35 630	163	6 014	20 889	2 198	7 479
Plzeň-jih	27 454	14 641	4 640	294	1 867	3 319	852	1 841
Plzeň-sever	31 302	16 817	5 656	82	2 034	3 547	950	2 216
Rokycany	19 763	10 142	2 222	759	1 305	3 205	622	1 508
Tachov	21 870	8 209	5 354	49	1 149	4 119	681	2 309
v tom správní obvod ORP:								
Blovice	4 664	2 921	513	-	323	449	142	316
Domažlice	16 239	7 532	2 657	58	978	3 217	550	1 247
Horažďovice	4 591	2 356	541	5	327	880	155	327
Horšovský Týn	5 837	3 092	767	62	319	913	157	527
Klatovy	20 737	8 729	5 042	79	1 515	3 109	593	1 670
Kralovice	8 717	4 771	1 202	55	564	1 217	247	661
Nepomuk	4 331	2 496	612	15	346	435	139	288
Nýřany	22 585	12 046	4 454	27	1 470	2 330	703	1 555
Plzeň	89 339	16 966	35 630	163	6 014	20 889	2 198	7 479
Přeštice	8 752	5 222	1 204	90	581	923	248	484
Rokycany	19 763	10 142	2 222	759	1 305	3 205	622	1 508
Stod	9 707	4 002	2 311	189	617	1 512	323	753
Stříbro	6 930	2 836	1 412	44	398	1 364	210	666
Sušice	9 898	4 436	1 294	11	584	2 518	336	719
Tachov	14 940	5 373	3 942	5	751	2 755	471	1 643
Plzeňský kraj k 26.3.2011 ¹	226 298	85 779	58 081	8 319	9 140	46 160	2 396	16 423
Rozdíl SLDB 2021 proti SLDB 2011	20 732	7 141	5 722	-6 757	6 952	-444	4 698	3 420

Poznámky

¹ údaje byly přepočteny na území kraje platné k 26. 3. 2021

Tab. 24 Obydlené byty podle počtu obytných místností a podle velikostních skupin obcí, okresů a správních obvodů ORP - Plzeňský kraj
podle obvyklého pobytu

	Obydlené byty celkem	z toho podle počtu obytných místností					Průměrný počet obytných místností na 1 byt
		1	2	3	4	5 a více	
Plzeňský kraj	247 030	7 187	23 508	54 317	72 590	69 420	4,0
v tom velikostní skupina obce podle počtu obyvatel:							
do 199	7 075	60	300	1 057	2 006	2 986	4,6
200 - 499	19 249	167	834	2 615	5 707	8 208	4,6
500 - 999	20 187	228	1 017	3 042	5 687	8 667	4,6
1 000 - 1 999	27 343	334	1 478	4 369	7 792	11 080	4,5
2 000 - 4 999	40 014	918	3 043	8 465	11 977	12 690	4,2
5 000 - 9 999	20 368	504	1 794	4 642	6 299	5 737	4,0
10 000 - 19 999	21 142	669	2 190	5 515	6 449	4 653	3,8
20 000 - 49 999	9 735	314	964	2 278	3 358	2 114	3,8
50 000 - 99 999	-	-	-	-	-	-	.
100 000 a více	81 917	3 993	11 888	22 334	23 315	13 285	3,5
v tom okres:							
Domažlice	22 076	401	1 668	4 025	6 524	7 669	4,3
Klatovy	35 226	864	2 703	7 001	11 014	10 909	4,2
Plzeň-město	89 339	4 066	12 256	23 436	25 459	16 590	3,6
Plzeň-jih	27 454	529	1 922	5 331	8 330	9 442	4,3
Plzeň-sever	31 302	479	1 954	5 919	9 303	11 412	4,3
Rokycany	19 763	294	1 362	4 212	5 556	6 841	4,3
Tachov	21 870	554	1 643	4 393	6 404	6 557	4,1
v tom správní obvod ORP:							
Blovce	4 664	119	281	784	1 311	1 839	4,4
Domažlice	16 239	307	1 293	2 975	4 808	5 595	4,3
Horažďovice	4 591	103	262	946	1 371	1 587	4,3
Horšovský Týn	5 837	94	375	1 050	1 716	2 074	4,4
Klatovy	20 737	466	1 609	4 079	6 667	6 232	4,1
Kralovice	8 717	144	505	1 627	2 460	3 332	4,4
Nepomuk	4 331	61	300	809	1 305	1 566	4,4
Nýřany	22 585	335	1 449	4 292	6 843	8 080	4,3
Plzeň	89 339	4 066	12 256	23 436	25 459	16 590	3,6
Přeštice	8 752	100	442	1 646	2 733	3 325	4,4
Rokycany	19 763	294	1 362	4 212	5 556	6 841	4,3
Stod	9 707	249	899	2 092	2 981	2 712	4,0
Stříbro	6 930	148	538	1 370	2 066	2 145	4,2
Sušice	9 898	295	832	1 976	2 976	3 090	4,1
Tachov	14 940	406	1 105	3 023	4 338	4 412	4,1



Tab. 25 Obydlené byty podle počtu osob v bytě a podle velikostních skupin obcí, okresů a správních obvodů ORP - Plzeňský kraj

podle obvyklého pobytu

	Obydlené byty celkem	v tom podle počtu osob v bytě						Počet bydlících osob	
		1	2	3	4	5	6 a více	celkem	průměr na 1 byt
Plzeňský kraj	247 030	87 240	75 943	38 882	32 923	8 483	3 559	552 931	2,24
v tom velikostní skupina obce podle počtu obyvatel:									
do 199	7 075	2 116	2 170	1 158	1 060	364	207	17 349	2,45
200 - 499	19 249	5 427	5 879	3 308	3 132	991	512	47 896	2,49
500 - 999	20 187	5 679	6 097	3 544	3 402	998	467	50 111	2,48
1 000 - 1 999	27 343	8 062	8 175	4 811	4 422	1 269	604	66 838	2,44
2 000 - 4 999	40 014	12 685	12 419	6 778	5 929	1 591	612	93 496	2,34
5 000 - 9 999	20 368	6 933	6 318	3 399	2 839	646	233	45 849	2,25
10 000 - 19 999	21 142	8 011	6 641	3 160	2 448	660	222	45 303	2,14
20 000 - 49 999	9 735	3 720	2 990	1 458	1 191	275	101	20 853	2,14
50 000 - 99 999	-	-	-	-	-	-	-	-	-
100 000 a více	81 917	34 607	25 254	11 266	8 500	1 689	601	165 236	2,02
v tom okres:									
Domažlice	22 076	7 095	6 830	3 590	3 224	892	445	51 774	2,35
Klatovy	35 226	12 251	10 760	5 438	4 738	1 411	628	80 144	2,28
Plzeň-město	89 339	36 469	27 503	12 647	9 901	2 082	737	184 183	2,06
Plzeň-jih	27 454	8 448	8 478	4 680	4 213	1 142	493	65 200	2,37
Plzeň-sever	31 302	8 912	9 628	5 727	5 176	1 330	529	76 095	2,43
Rokycany	19 763	6 405	6 103	3 249	2 847	826	333	46 027	2,33
Tachov	21 870	7 660	6 641	3 551	2 824	800	394	49 508	2,26
v tom správní obvod ORP:									
Blovice	4 664	1 358	1 441	816	727	232	90	11 324	2,43
Domažlice	16 239	5 280	5 029	2 631	2 334	653	312	37 865	2,33
Horažďovice	4 591	1 523	1 451	665	636	212	104	10 679	2,33
Horšovský Týn	5 837	1 815	1 801	959	890	239	133	13 909	2,38
Klatovy	20 737	7 196	6 249	3 251	2 902	802	337	47 241	2,28
Kralovice	8 717	2 701	2 717	1 444	1 290	388	177	20 701	2,37
Nepomuk	4 331	1 375	1 325	689	630	209	103	10 337	2,39
Nýřany	22 585	6 211	6 911	4 283	3 886	942	352	55 394	2,45
Plzeň	89 339	36 469	27 503	12 647	9 901	2 082	737	184 183	2,06
Přeštice	8 752	2 509	2 661	1 537	1 497	386	162	21 394	2,44
Rokycany	19 763	6 405	6 103	3 249	2 847	826	333	46 027	2,33
Stod	9 707	3 206	3 051	1 638	1 359	315	138	22 145	2,28
Stříbro	6 930	2 412	2 061	1 133	951	259	114	15 777	2,28
Sušice	9 898	3 532	3 060	1 522	1 200	397	187	22 224	2,25
Tachov	14 940	5 248	4 580	2 418	1 873	541	280	33 731	2,26
Plzeňský kraj k 26.3.2011¹	226 298	66 899	69 054	40 946	34 305	9 524	5 570	551 122	2,44
Rozdíl SLDB 2021 proti SLDB 2011	20 732	20 341	6 889	-2 064	-1 382	-1 041	-2 011	1 809	-0,20

Poznámky

¹ údaje byly přepočteny na území kraje platné k 26. 3. 2021

Tab. 26 Obydlené byty podle celkové plochy bytu a podle velikostních skupin obcí, okresů a správních obvodů ORP - Plzeňský kraj

podle obvyklého pobytu

	Obydlené byty celkem	v tom s celkovou plochou (m ²)							
		do 39,9	40,0-59,9	60,0-79,9	80,0-99,9	100,0-119,9	120,0-149,9	150,0 a více	nezjištěno
Plzeňský kraj	247 030	14 839	37 382	67 731	37 394	21 383	19 986	25 578	22 737
v tom velikostní skupina obce podle počtu obyvatel:									
do 199	7 075	142	433	1 093	1 277	1 055	986	1 276	813
200 - 499	19 249	418	1 258	3 141	3 394	2 770	2 693	3 470	2 105
500 - 999	20 187	579	1 562	3 384	3 427	2 877	2 791	3 698	1 869
1 000 - 1 999	27 343	858	2 424	5 304	4 681	3 339	3 382	4 609	2 746
2 000 - 4 999	40 014	1 980	5 587	10 278	6 103	3 912	3 820	4 940	3 394
5 000 - 9 999	20 368	1 201	3 260	6 054	2 781	1 649	1 663	2 170	1 590
10 000 - 19 999	21 142	1 507	3 962	6 941	2 868	1 338	1 178	1 476	1 872
20 000 - 49 999	9 735	547	1 511	3 418	1 715	684	479	590	791
50 000 - 99 999	-	-	-	-	-	-	-	-	-
100 000 a více	81 917	7 607	17 385	28 118	11 148	3 759	2 994	3 349	7 557
v tom okres:									
Domažlice	22 076	864	2 828	5 323	3 347	2 294	2 252	3 021	2 147
Klatovy	35 226	1 703	4 176	9 520	6 206	3 560	3 022	3 888	3 151
Plzeň-město	89 339	7 841	17 962	29 296	12 364	4 790	4 104	4 935	8 047
Plzeň-jih	27 454	1 077	3 337	6 390	4 363	3 149	3 042	3 821	2 275
Plzeň-sever	31 302	1 267	3 226	7 175	5 147	3 474	3 595	4 782	2 636
Rokycany	19 763	899	2 595	4 308	3 047	2 264	2 197	2 685	1 768
Tachov	21 870	1 188	3 258	5 719	2 920	1 852	1 774	2 446	2 713
v tom správní obvod ORP:									
Blovice	4 664	197	486	901	765	609	606	699	401
Domažlice	16 239	690	2 114	4 097	2 392	1 621	1 585	2 208	1 532
Horažďovice	4 591	186	557	1 069	795	562	428	595	399
Horšovský Týn	5 837	174	714	1 226	955	673	667	813	615
Klatovy	20 737	913	2 435	5 768	3 681	2 103	1 720	2 201	1 916
Kralovice	8 717	326	889	2 096	1 403	966	932	1 321	784
Nepomuk	4 331	132	384	1 021	766	548	494	634	352
Nýřany	22 585	941	2 337	5 079	3 744	2 508	2 663	3 461	1 852
Plzeň	89 339	7 841	17 962	29 296	12 364	4 790	4 104	4 935	8 047
Přeštice	8 752	214	1 015	1 873	1 351	1 101	1 095	1 479	624
Rokycany	19 763	899	2 595	4 308	3 047	2 264	2 197	2 685	1 768
Stod	9 707	534	1 452	2 595	1 481	891	847	1 009	898
Stříbro	6 930	352	956	1 822	963	639	597	803	798
Sušice	9 898	604	1 184	2 683	1 730	895	874	1 092	836
Tachov	14 940	836	2 302	3 897	1 957	1 213	1 177	1 643	1 915
Plzeňský kraj k 26.3.2011¹	226 298	16 400	36 884	57 478	36 242	20 874	17 185	17 472	23 763
Rozdíl SLDB 2021 proti SLDB 2011	20 732	-1 561	498	10 253	1 152	509	2 801	8 106	-1 026

Poznámky

¹ údaje byly přepočteny na území kraje platné k 26. 3. 2021

Tab. 27 Obydlené byty podle technické vybavenosti a podle velikostních skupin obcí, okresů a správních obvodů ORP - Plzeňský kraj
podle obvyklého pobytu

	Obydlené byty celkem	z toho podle technické vybavenosti							připojení na kanalizaci
		plyn zaveden do bytu	v tom		vodovod v bytě	v tom		z veřejné sítě i soukromého zdroje	
			z veřejné sítě	z domovního (lokálního) zásobníku		pouze z veřejné sítě	pouze ze soukromého zdroje		
Plzeňský kraj	247 030	166 879	165 271	1 608	226 658	191 444	26 097	9 117	186 836
v tom velikostní skupina obce podle počtu obyvatel:									
do 199	7 075	1 128	1 027	101	6 294	2 476	3 329	489	856
200 - 499	19 249	5 746	5 474	272	17 371	10 017	6 004	1 350	5 630
500 - 999	20 187	8 842	8 639	203	18 510	12 120	4 770	1 620	8 285
1 000 - 1 999	27 343	14 591	14 396	195	24 994	18 437	4 730	1 827	16 277
2 000 - 4 999	40 014	26 554	26 291	263	37 017	30 284	4 351	2 382	32 325
5 000 - 9 999	20 368	15 943	15 850	93	18 984	17 322	1 208	454	17 432
10 000 - 19 999	21 142	16 220	16 067	153	19 532	18 830	405	297	19 482
20 000 - 49 999	9 735	8 320	8 287	33	9 048	8 772	173	103	8 995
50 000 - 99 999	-	-	-	-	-	-	-	-	-
100 000 a více	81 917	69 535	69 240	295	74 908	73 186	1 127	595	77 554
v tom okres:									
Domažlice	22 076	11 472	11 237	235	20 240	15 910	3 287	1 043	15 652
Klatovy	35 226	17 982	17 713	269	32 497	27 489	4 069	939	21 987
Plzeň-město	89 339	74 617	74 293	324	81 853	77 891	2 605	1 357	82 524
Plzeň-jih	27 454	17 557	17 409	148	25 346	15 058	8 438	1 850	16 986
Plzeň-sever	31 302	19 893	19 660	233	28 979	22 777	4 184	2 018	19 984
Rokycany	19 763	12 385	12 260	125	18 232	14 432	2 226	1 574	13 225
Tachov	21 870	12 973	12 699	274	19 511	17 887	1 288	336	16 478
v tom správní obvod ORP:									
Blovice	4 664	2 715	2 696	19	4 267	2 106	1 664	497	1 881
Domažlice	16 239	8 538	8 381	157	14 986	12 580	1 939	467	11 895
Horažďovice	4 591	1 689	1 656	33	4 257	3 289	654	314	2 154
Horšovský Týn	5 837	2 934	2 856	78	5 254	3 330	1 348	576	3 757
Klatovy	20 737	13 356	13 230	126	19 063	16 283	2 365	415	14 032
Kralovice	8 717	3 972	3 851	121	8 021	6 102	1 465	454	4 599
Nepomuk	4 331	2 051	2 018	33	4 006	1 985	1 618	403	1 796
Nýřany	22 585	15 921	15 809	112	20 958	16 675	2 719	1 564	15 385
Plzeň	89 339	74 617	74 293	324	81 853	77 891	2 605	1 357	82 524
Přeštice	8 752	6 148	6 114	34	8 198	4 517	3 163	518	5 902
Rokycany	19 763	12 385	12 260	125	18 232	14 432	2 226	1 574	13 225
Stod	9 707	6 643	6 581	62	8 875	6 450	1 993	432	7 407
Stříbro	6 930	3 797	3 708	89	6 222	5 537	529	156	4 835
Sušice	9 898	2 937	2 827	110	9 177	7 917	1 050	210	5 801
Tachov	14 940	9 176	8 991	185	13 289	12 350	759	180	11 643
Plzeňský kraj k 26.3.2011¹	226 298	142 507	137 765	4 742	207 578	176 305	31 273	.	171 734
Rozdíl SLDB 2021 proti SLDB 2011	20 732	24 372	27 506	-3 134	19 080	15 139	-5 176	.	15 102

Poznámky

¹ údaje byly přepočteny na území kraje platné k 26. 3. 2021

Tab. 28 Obydlené byty podle způsobu vytápění a energie používané k vytápění a podle velikostních skupin obcí, okresů a správních obvodů ORP - Plzeňský kraj

podle obvyklého pobytu

	Obydlené byty celkem	z toho podle způsobu vytápění				z toho podle hlavního zdroje energie používaného k vytápění				
		ústřední dálkové	ústřední domovní	ústřední s vlastním zdrojem (v bytě)	lokální topidla (kamna)	z kotelny mimo dům	uhlí, koks, uhelné brikety	plyn	elektřina	dřevo, dřevěné pelety
Plzeňský kraj	247 030	75 798	47 623	83 958	19 238	75 818	19 884	79 726	17 471	27 572
v tom velikostní skupina obce podle počtu obyvatel:										
do 199	7 075	41	1 514	3 462	1 040	41	1 859	489	686	2 711
200 - 499	19 249	409	4 604	9 189	2 354	412	4 523	3 105	1 972	5 817
500 - 999	20 187	779	5 035	9 863	2 091	779	3 642	5 355	2 017	5 388
1 000 - 1 999	27 343	1 398	7 812	12 252	2 584	1 399	3 997	9 512	2 742	5 660
2 000 - 4 999	40 014	6 802	10 438	15 869	3 308	6 806	3 362	16 954	3 607	4 366
5 000 - 9 999	20 368	4 773	4 725	7 764	1 569	4 774	1 080	9 469	1 479	1 464
10 000 - 19 999	21 142	8 065	4 440	5 729	1 462	8 066	700	7 500	1 534	1 105
20 000 - 49 999	9 735	3 612	1 845	3 225	495	3 613	374	4 105	387	467
50 000 - 99 999	-	-	-	-	-	-	-	-	-	-
100 000 a více	81 917	49 919	7 210	16 605	4 335	49 928	347	23 237	3 047	594
v tom okres:										
Domažlice	22 076	3 268	5 679	8 323	2 243	3 268	3 123	5 937	2 489	3 785
Klatovy	35 226	8 530	7 614	12 838	3 239	8 533	4 547	8 233	2 535	7 304
Plzeň-město	89 339	50 115	9 336	20 430	4 871	50 124	971	27 134	3 907	1 401
Plzeň-jih	27 454	2 882	6 121	12 913	2 857	2 886	3 116	11 044	2 416	4 666
Plzeň-sever	31 302	3 534	8 306	13 753	2 575	3 536	3 934	13 101	2 773	4 009
Rokycany	19 763	2 225	5 112	8 422	2 006	2 226	1 992	8 046	1 834	2 939
Tachov	21 870	5 244	5 455	7 279	1 447	5 245	2 201	6 231	1 517	3 468
v tom správní obvod ORP:										
Blovice	4 664	41	1 292	2 237	593	42	653	1 915	408	986
Domažlice	16 239	3 197	3 790	5 933	1 612	3 197	2 182	4 076	1 773	2 769
Horažďovice	4 591	827	998	1 786	568	828	844	671	403	1 284
Horšovský Týn	5 837	71	1 889	2 390	631	71	941	1 861	716	1 016
Klatovy	20 737	4 678	4 598	7 963	1 688	4 679	2 223	6 558	1 400	3 545
Kralovice	8 717	1 012	2 510	3 504	810	1 012	1 945	2 251	671	1 579
Nepomuk	4 331	213	1 058	2 069	541	215	563	1 254	397	1 330
Nýřany	22 585	2 522	5 796	10 249	1 765	2 524	1 989	10 850	2 102	2 430
Plzeň	89 339	50 115	9 336	20 430	4 871	50 124	971	27 134	3 907	1 401
Přeštice	8 752	901	1 865	4 451	782	901	1 128	3 877	651	1 252
Rokycany	19 763	2 225	5 112	8 422	2 006	2 226	1 992	8 046	1 834	2 939
Stod	9 707	1 727	1 906	4 156	941	1 728	772	3 998	960	1 098
Stříbro	6 930	351	2 505	2 718	502	351	982	2 606	552	1 241
Sušice	9 898	3 025	2 018	3 089	983	3 026	1 480	1 004	732	2 475
Tachov	14 940	4 893	2 950	4 561	945	4 894	1 219	3 625	965	2 227
Plzeňský kraj k 26.3.2011 ¹	226 298	68 972	109 238	17 933	19 964	67 607	29 242	73 139	11 111	.
Rozdíl SLDB 2021 proti SLDB 2011	20 732	6 826	-61 615	66 025	-726	8 211	-9 358	6 587	6 360	.

Poznámky

¹ údaje byly přepočteny na území kraje platné k 26. 3. 2021

Tab. 29 Průměrná celková plocha obydlených bytů v přepočtu na 1 byt a 1 osobu podle druhu domu a podle velikostních skupin obcí, okresů a správních obvodů ORP - Plzeňský kraj

podle obvyklého pobytu

	Průměrná celková plocha na 1 byt v m ²	v tom			Průměrná celková plocha na 1 osobu v m ²	v tom		
		v rodinných domech	v bytových domech	v ostatních budovách		v rodinných domech	v bytových domech	v ostatních budovách
Plzeňský kraj	88,1	114,7	63,5	65,5	38,4	44,3	31,3	34,7
v tom velikostní skupina obce podle počtu obyvatel:								
do 199	109,5	112,8	70,8	78,4	43,5	44,5	30,0	36,9
200 - 499	108,9	114,8	68,5	79,7	42,5	44,1	30,0	36,6
500 - 999	107,9	115,8	66,5	70,8	42,5	44,4	30,0	35,6
1 000 - 1 999	104,3	117,2	66,0	71,6	41,6	44,6	30,3	35,3
2 000 - 4 999	92,5	115,5	62,9	59,5	38,7	44,1	29,8	33,1
5 000 - 9 999	87,3	116,2	62,1	69,4	38,0	44,7	30,3	37,6
10 000 - 19 999	79,4	112,7	62,6	62,2	36,1	44,8	30,7	32,5
20 000 - 49 999	80,1	109,9	65,7	76,8	36,5	43,2	32,5	34,8
50 000 - 99 999
100 000 a více	72,4	110,9	63,3	57,7	34,9	43,9	32,1	33,9
v tom okres:								
Domažlice	95,9	116,0	64,2	70,4	40,1	44,7	30,8	34,7
Klatovy	91,4	111,4	65,5	66,1	39,2	43,9	31,7	35,1
Plzeň-město	75,8	113,8	63,3	58,5	35,8	44,1	32,1	33,7
Plzeň-jih	96,9	113,7	63,0	63,9	40,0	43,7	30,3	34,6
Plzeň-sever	99,5	117,2	64,3	64,6	40,0	44,3	29,5	33,2
Rokycany	96,6	114,8	61,5	77,6	40,4	44,7	29,9	38,0
Tachov	89,8	117,7	62,6	69,2	38,4	45,6	29,6	34,9
v tom správní obvod ORP:								
Blovice	100,0	111,0	62,0	54,7	40,3	42,4	30,0	33,9
Domažlice	95,0	116,9	64,1	65,6	40,0	45,0	30,9	34,1
Horažďovice	95,1	111,8	64,1	54,8	39,9	43,4	31,2	36,8
Horšovský Týn	98,5	114,0	64,6	84,5	40,3	44,0	30,3	36,2
Klatovy	91,1	111,8	66,1	73,1	39,0	43,7	31,9	34,8
Kralovice	99,0	115,7	64,3	71,7	40,8	45,0	30,1	35,8
Nepomuk	99,7	111,3	66,5	68,7	41,0	44,3	30,1	36,9
Nýřany	99,7	117,8	64,3	61,8	39,7	44,0	29,3	32,1
Plzeň	75,8	113,8	63,3	58,5	35,8	44,1	32,1	33,7
Přeštice	102,8	117,4	63,8	74,3	41,3	44,3	30,9	37,1
Rokycany	96,6	114,8	61,5	77,6	40,4	44,7	29,9	38,0
Stod	88,6	112,4	61,9	62,5	37,9	43,4	30,1	32,5
Stříbro	91,0	114,8	62,8	68,4	38,9	44,7	30,1	36,3
Sušice	90,3	110,5	64,7	62,6	39,5	44,5	31,4	34,9
Tachov	89,3	119,2	62,5	69,8	38,1	46,1	29,4	34,1
Plzeňský kraj k 26.3.2011¹	86,5	106,7	68,4	70,8	31,8	36,2	27,4	20,3
Rozdíl SLDB 2021 proti SLDB 2011	1,5	8,0	-4,9	-5,3	6,6	8,1	3,9	14,4

Poznámky

¹ údaje byly přepočteny na území kraje platné k 26. 3. 2021

**Tab. 30 Obyvatelstvo podle způsobu bydlení a podle velikostních skupin obcí, okresů a správních obvodů
ORP - Plzeňský kraj**

podle obvyklého pobytu

	Bydlící osoby celkem	v tom			Osoby bez domova
		v bytech	v zařízeních	mimo byty a zařízení	
Plzeňský kraj	581 369	552 931	11 387	17 051	67
v tom velikostní skupina obce podle počtu obyvatel:					
do 199	18 568	17 349	139	1 080	1
200 - 499	50 624	47 896	391	2 337	2
500 - 999	52 741	50 111	542	2 088	1
1 000 - 1 999	69 641	66 838	674	2 129	4
2 000 - 4 999	98 201	93 496	2 453	2 252	9
5 000 - 9 999	48 366	45 849	1 299	1 218	3
10 000 - 19 999	47 675	45 303	1 187	1 185	14
20 000 - 49 999	21 573	20 853	313	407	6
50 000 - 99 999	-	-	-	-	-
100 000 a více	173 980	165 236	4 389	4 355	27
v tom okres:					
Domažlice	53 762	51 774	776	1 212	7
Klatovy	83 650	80 144	1 196	2 310	8
Plzeň-město	193 831	184 183	4 423	5 225	27
Plzeň-jih	69 211	65 200	1 945	2 066	2
Plzeň-sever	79 907	76 095	910	2 902	10
Rokycany	48 802	46 027	1 048	1 727	7
Tachov	52 206	49 508	1 089	1 609	6
v tom správní obvod ORP:					
Blovice	12 078	11 324	341	413	-
Domažlice	39 316	37 865	632	819	6
Horažďovice	11 010	10 679	59	272	1
Horšovský Týn	14 446	13 909	144	393	1
Klatovy	49 500	47 241	858	1 401	6
Kralovice	21 814	20 701	236	877	3
Nepomuk	10 930	10 337	234	359	1
Nýřany	58 093	55 394	674	2 025	7
Plzeň	193 831	184 183	4 423	5 225	27
Přeštice	22 206	21 394	162	650	-
Rokycany	48 802	46 027	1 048	1 727	7
Stod	23 997	22 145	1 208	644	1
Stříbro	16 552	15 777	194	581	-
Sušice	23 140	22 224	279	637	1
Tachov	35 654	33 731	895	1 028	6
Plzeňský kraj k 26.3.2011¹	570 061	551 122	11 611	7 328	340
Rozdíl SLDB 2021 proti SLDB 2011	11 308	1 809	-224	9 723	-273

Poznámky

¹ údaje byly přepočteny na území kraje platné k 26. 3. 2021

Tab. 31 Bytové domácnosti podle počtu hospodařících domácností a podle velikostních skupin obcí, okresů a správních obvodů ORP - Plzeňský kraj
podle obvyklého pobytu

	Bytové domácnosti celkem	v tom podle počtu hospodařících domácností		
		1	2	3 a více
Plzeňský kraj	247 030	239 513	6 871	646
v tom velikostní skupina obce podle počtu obyvatel:				
do 199	7 075	6 769	272	34
200 - 499	19 249	18 384	787	78
500 - 999	20 187	19 300	812	75
1 000 - 1 999	27 343	26 237	1 016	90
2 000 - 4 999	40 014	38 738	1 188	88
5 000 - 9 999	20 368	19 759	563	46
10 000 - 19 999	21 142	20 599	508	35
20 000 - 49 999	9 735	9 459	251	25
50 000 - 99 999	-	-	-	-
100 000 a více	81 917	80 268	1 474	175
v tom okres:				
Domažlice	22 076	21 307	706	63
Klatovy	35 226	34 005	1 126	95
Plzeň-město	89 339	87 347	1 785	207
Plzeň-jih	27 454	26 417	952	85
Plzeň-sever	31 302	30 129	1 088	85
Rokycany	19 763	19 082	627	54
Tachov	21 870	21 226	587	57
v tom správní obvod ORP:				
Blovice	4 664	4 468	180	16
Domažlice	16 239	15 676	522	41
Horažďovice	4 591	4 418	159	14
Horšovský Týn	5 837	5 631	184	22
Klatovy	20 737	20 025	653	59
Kralovice	8 717	8 342	347	28
Nepomuk	4 331	4 156	156	19
Nýřany	22 585	21 787	741	57
Plzeň	89 339	87 347	1 785	207
Přeštice	8 752	8 380	345	27
Rokycany	19 763	19 082	627	54
Stod	9 707	9 413	271	23
Stříbro	6 930	6 705	203	22
Sušice	9 898	9 562	314	22
Tachov	14 940	14 521	384	35
Plzeňský kraj k 26.3.2011¹	226 298	216 105	9 183	1 010
Rozdíl SLDB 2021 proti SLDB 2011	20 732	23 408	-2 312	-364

Poznámky

¹ údaje byly přepočteny na území kraje platné k 26. 3. 2021

Tab. 32 Hospodařící domácnosti podle typu domácnosti a podle velikostních skupin obcí, okresů a správních obvodů ORP - Plzeňský kraj
podle obvyklého pobytu

	Hospodařící domácnosti celkem	v tom podle typu hospodařící domácnosti								
		rodinné						nerodinné		
		tvořené 1 rodinou	v tom				neúplné rodiny celkem	tvořené 2 a více rodinami	jednotlivců	vícečlenné
			celkem	úplné rodiny		z toho				
manželské páry	faktická manželství									
Plzeňský kraj	267 112	155 522	128 573	98 421	29 805	26 949	3 805	103 126	4 659	
v tom velikostní skupina obce podle počtu obyvatel:										
do 199	8 053	4 980	4 211	3 349	847	769	189	2 756	128	
200 - 499	21 636	13 726	11 738	9 297	2 418	1 988	535	7 088	287	
500 - 999	22 430	14 402	12 312	9 853	2 437	2 090	490	7 258	280	
1 000 - 1 999	29 944	18 947	16 007	12 617	3 373	2 940	612	9 977	408	
2 000 - 4 999	43 059	26 678	22 106	17 234	4 832	4 572	676	15 118	587	
5 000 - 9 999	21 906	13 140	10 797	8 308	2 464	2 343	261	8 179	326	
10 000 - 19 999	22 658	12 747	10 240	7 769	2 442	2 507	254	9 303	354	
20 000 - 49 999	10 363	5 838	4 681	3 746	927	1 157	114	4 266	145	
50 000 - 99 999	-	-	-	-	-	-	-	-	-	
100 000 a více	87 063	45 064	36 481	26 248	10 065	8 583	674	39 181	2 144	
v tom okres:										
Domažlice	23 775	14 589	12 160	9 530	2 608	2 429	431	8 437	318	
Klatovy	38 145	22 558	18 606	15 031	3 551	3 952	609	14 495	483	
Plzeň-město	95 349	50 661	41 273	30 147	10 951	9 388	820	41 631	2 237	
Plzeň-jih	29 963	18 655	15 546	12 278	3 233	3 109	521	10 370	417	
Plzeň-sever	34 440	22 125	18 729	14 659	4 034	3 396	595	11 218	502	
Rokycany	21 655	13 090	10 853	8 408	2 420	2 237	413	7 824	328	
Tachov	23 785	13 844	11 406	8 368	3 008	2 438	416	9 151	374	
v tom správní obvod ORP:										
Blovice	5 147	3 263	2 738	2 211	522	525	102	1 722	60	
Domažlice	17 444	10 679	8 868	6 970	1 880	1 811	298	6 232	235	
Horažďovice	4 966	3 004	2 507	2 096	411	497	99	1 813	50	
Horšovský Týn	6 331	3 910	3 292	2 560	728	618	133	2 205	83	
Klatovy	22 473	13 300	10 955	8 791	2 146	2 345	354	8 517	302	
Kralovice	9 681	5 952	5 017	3 958	1 053	935	183	3 408	138	
Nepomuk	4 770	2 882	2 390	1 939	445	492	113	1 716	59	
Nýřany	24 759	16 173	13 712	10 701	2 981	2 461	412	7 810	364	
Plzeň	95 349	50 661	41 273	30 147	10 951	9 388	820	41 631	2 237	
Přeštice	9 591	6 140	5 146	4 131	1 005	994	171	3 146	134	
Rokycany	21 655	13 090	10 853	8 408	2 420	2 237	413	7 824	328	
Stod	10 455	6 370	5 272	3 997	1 261	1 098	135	3 786	164	
Stříbro	7 597	4 443	3 713	2 753	948	730	137	2 912	105	
Sušice	10 706	6 254	5 144	4 144	994	1 110	156	4 165	131	
Tachov	16 188	9 401	7 693	5 615	2 060	1 708	279	6 239	269	
Plzeňský kraj k 26.3.2011¹	242 397	147 651	118 056	103 956	13 871	29 595	3 555	79 334	11 857	
Rozdíl SLDB 2021 proti SLDB 2011	24 715	7 871	10 517	-5 535	15 934	-2 646	250	23 792	-7 198	

Poznámky

¹ údaje byly přepočteny na území kraje platné k 26. 3. 2021

Tab. 33 Hospodařící domácnosti podle způsobu bydlení a rodiny podle závislosti dětí a podle velikostních skupin obcí, okresů a správních obvodů ORP - Plzeňský kraj

podle obvyklého pobytu

	Hospodařící domácnosti celkem	v tom podle způsobu bydlení			Průměrný počet členů hospodařící domácnosti	Hospodařící domácnosti tvořené 1 rodinou	v tom	
		v bytech	mimo byty	v zařízeních			bez závislých dětí	se závislými dětmi
Plzeňský kraj	267 112	255 276	11 192	644	2,1	155 522	86 441	69 081
v tom velikostní skupina obce podle počtu obyvatel:								
do 199	8 053	7 421	628	4	2,3	4 980	2 911	2 069
200 - 499	21 636	20 197	1 419	20	2,3	13 726	7 892	5 834
500 - 999	22 430	21 158	1 251	21	2,3	14 402	8 020	6 382
1 000 - 1 999	29 944	28 545	1 346	53	2,3	18 947	10 362	8 585
2 000 - 4 999	43 059	41 385	1 558	116	2,2	26 678	14 607	12 071
5 000 - 9 999	21 906	21 026	828	52	2,2	13 140	7 171	5 969
10 000 - 19 999	22 658	21 726	859	73	2,1	12 747	7 180	5 567
20 000 - 49 999	10 363	10 038	286	39	2,1	5 838	3 286	2 552
50 000 - 99 999	-	-	-	-	-	-	-	-
100 000 a více	87 063	83 780	3 017	266	2,0	45 064	25 012	20 052
v tom okres:								
Domažlice	23 775	22 914	819	42	2,2	14 589	8 150	6 439
Klatovy	38 145	36 551	1 503	91	2,2	22 558	12 938	9 620
Plzeň-město	95 349	91 581	3 500	268	2,0	50 661	27 901	22 760
Plzeň-jih	29 963	28 587	1 314	62	2,3	18 655	10 391	8 264
Plzeň-sever	34 440	32 564	1 836	40	2,3	22 125	11 968	10 157
Rokycany	21 655	20 502	1 102	51	2,2	13 090	7 365	5 725
Tachov	23 785	22 577	1 118	90	2,2	13 844	7 728	6 116
v tom správní obvod ORP:								
Blovice	5 147	4 876	262	9	2,3	3 263	1 854	1 409
Domažlice	17 444	16 846	560	38	2,2	10 679	5 963	4 716
Horažďovice	4 966	4 781	176	9	2,2	3 004	1 841	1 163
Horšovský Týn	6 331	6 068	259	4	2,3	3 910	2 187	1 723
Klatovy	22 473	21 513	897	63	2,2	13 300	7 443	5 857
Kralovice	9 681	9 122	543	16	2,2	5 952	3 450	2 502
Nepomuk	4 770	4 528	233	9	2,2	2 882	1 715	1 167
Nýřany	24 759	23 442	1 293	24	2,3	16 173	8 518	7 655
Plzeň	95 349	91 581	3 500	268	2,0	50 661	27 901	22 760
Přeštice	9 591	9 155	424	12	2,3	6 140	3 360	2 780
Rokycany	21 655	20 502	1 102	51	2,2	13 090	7 365	5 725
Stod	10 455	10 028	395	32	2,2	6 370	3 462	2 908
Stříbro	7 597	7 179	395	23	2,2	4 443	2 498	1 945
Sušice	10 706	10 257	430	19	2,1	6 254	3 654	2 600
Tachov	16 188	15 398	723	67	2,2	9 401	5 230	4 171
Plzeňský kraj k 26.3.2011¹	242 397	238 093	4 155	149	2,3	147 651	85 527	62 124
Rozdíl SLDB 2021 proti SLDB 2011	24 715	17 183	7 037	495	-0,2	7 871	914	6 957

Poznámky

¹ údaje byly přepočteny na území kraje platné k 26. 3. 2021



ZÁKLADNÍ VÝSLEDKY SLDB 2021 V ÚZEMNÍM SROVNÁNÍ, DLOUHODOBÝ VÝVOJ



Tab. 34 Vybrané ukazatele podle krajů a okresů České republiky

podle obvyklého pobytu

ČR, kraj, okres	Obyvatelstvo celkem	v tom		v tom ve věku			Pracovní síla	z toho zaměstnaní	Obydlené domy	Obydlené byty
		muži	ženy	0 - 14	15 - 64	65 a více				
Česká republika	10 524 167	5 186 548	5 337 619	1 691 760	6 684 359	2 148 048	5 563 258	5 290 071	1 952 668	4 480 139
Hlavní město Praha	1 301 432	633 449	667 983	199 369	863 086	238 977	766 484	733 840	98 217	627 705
Středočeský kraj	1 415 463	702 541	712 922	253 371	895 370	266 722	758 515	726 887	331 341	561 642
Benešov	100 347	49 763	50 584	17 084	61 929	21 334	52 237	50 491	23 587	38 806
Beroun	98 073	48 699	49 374	17 754	62 038	18 281	53 215	51 131	23 447	38 233
Kladno	166 771	82 017	84 754	27 842	106 473	32 456	90 039	84 840	33 897	69 940
Kolín	104 227	51 853	52 374	18 082	65 467	20 678	55 107	52 560	25 691	42 452
Kutná Hora	74 918	37 164	37 754	11 860	46 598	16 460	38 479	36 870	19 117	30 850
Mělník	110 243	54 703	55 540	19 054	70 117	21 072	59 606	56 523	24 702	45 196
Mladá Boleslav	128 901	65 058	63 843	21 637	83 091	24 173	70 453	68 440	28 029	54 007
Nymburk	102 727	50 917	51 810	17 962	65 246	19 519	54 451	51 899	24 857	41 699
Praha-východ	197 477	97 948	99 529	41 640	125 568	30 269	108 341	104 885	49 813	72 911
Praha-západ	161 593	79 662	81 931	33 259	102 520	25 814	88 398	85 282	39 079	59 430
Příbram	115 001	57 210	57 791	18 306	72 020	24 675	60 098	57 154	25 498	46 088
Rakovník	55 185	27 547	27 638	8 891	34 303	11 991	28 091	26 812	13 624	22 030
Jihočeský kraj	631 803	312 168	319 635	101 258	395 965	134 580	327 520	314 154	133 404	265 601
České Budějovice	196 897	96 663	100 234	32 753	125 456	38 688	105 872	102 054	38 299	83 676
Český Krumlov	59 118	29 757	29 361	9 835	37 773	11 510	30 670	28 881	11 848	24 581
Jindřichův Hradec	87 256	42 969	44 287	13 343	53 859	20 054	43 639	41 955	21 048	36 253
Písek	69 986	34 568	35 418	10 727	42 919	16 340	35 659	34 128	14 564	29 519
Prachatice	49 379	24 683	24 696	7 883	31 086	10 410	25 246	24 226	10 418	20 593
Strakonice	68 973	34 058	34 915	10 983	42 745	15 245	34 877	33 535	15 527	28 857
Tábor	100 194	49 470	50 724	15 734	62 127	22 333	51 557	49 375	21 700	42 122
Plzeňský kraj	581 436	288 879	292 557	90 994	369 496	120 946	308 362	295 810	115 802	247 030
Domažlice	53 769	26 652	27 117	8 633	33 886	11 250	27 169	25 988	12 906	22 076
Klatovy	83 658	41 382	42 276	12 607	51 823	19 228	41 876	40 213	19 220	35 226
Plzeň-jih	69 213	34 782	34 431	11 126	43 436	14 651	35 772	34 409	17 530	27 454
Plzeň-město	193 858	95 518	98 340	29 174	124 790	39 894	107 153	102 795	23 577	89 339
Plzeň-sever	79 917	40 044	39 873	13 358	50 872	15 687	42 613	40 893	19 859	31 302
Rokycany	48 809	24 334	24 475	7 747	30 525	10 537	25 527	24 547	12 103	19 763
Tachov	52 212	26 167	26 045	8 349	34 164	9 699	28 252	26 965	10 607	21 870
Karlovarský kraj	279 103	138 110	140 993	42 586	177 136	59 381	142 659	130 956	42 406	125 299
Cheb	86 411	42 380	44 031	13 471	54 685	18 255	43 808	40 834	14 227	38 727
Karlovy Vary	108 705	53 625	55 080	16 024	68 387	24 294	56 332	51 668	16 773	48 739
Sokolov	83 987	42 105	41 882	13 091	54 064	16 832	42 519	38 454	11 406	37 833
Ústecký kraj	789 098	388 965	400 133	126 959	499 753	162 386	400 698	369 950	123 776	353 285
Děčín	124 026	61 188	62 838	20 028	76 574	27 424	60 014	55 272	22 909	54 644
Chomutov	119 240	59 020	60 220	18 950	77 390	22 900	61 823	56 717	15 130	54 187
Litoměřice	117 400	58 326	59 074	19 184	73 588	24 628	60 345	57 209	25 235	48 574
Louny	84 956	42 069	42 887	13 824	53 854	17 278	43 294	40 167	18 376	36 685
Most	105 165	51 633	53 532	16 690	67 334	21 141	53 878	48 579	10 143	49 530
Teplice	122 730	60 366	62 364	19 481	78 189	25 060	62 005	57 337	18 127	57 008
Ústí nad Labem	115 581	56 363	59 218	18 802	72 824	23 955	59 339	54 669	13 856	52 657
Liberecký kraj	435 220	215 420	219 800	71 331	272 731	91 158	225 481	213 877	79 493	187 627
Česká Lípa	100 959	50 311	50 648	16 411	64 211	20 337	51 810	49 095	17 524	43 114
Jablonec nad Nisou	89 446	44 080	45 366	14 709	55 210	19 527	45 629	43 077	15 405	38 874
Liberec	174 225	85 904	88 321	28 993	110 053	35 179	92 103	87 300	29 143	76 317
Semily	70 590	35 125	35 465	11 218	43 257	16 115	35 939	34 405	17 421	29 322
Královéhradecký kraj	538 303	266 017	272 286	84 677	333 200	120 426	277 717	266 948	116 863	228 569
Hradec Králové	163 175	79 709	83 466	25 720	101 217	36 238	85 913	82 653	31 337	69 788

Tab. 34 Vybrané ukazatele podle krajů a okresů České republiky

podle obvyklého pobytu

dokončení

ČR, kraj, okres	Obyvatelstvo celkem	v tom		v tom ve věku			Pracovní síla	z toho zaměstnaní	Obydlené domy	Obydlené byty
		muži	ženy	0 - 14	15 - 64	65 a více				
Jičín	78 704	39 639	39 065	12 301	48 912	17 491	40 026	38 566	20 373	32 490
Náchod	105 314	51 950	53 364	16 527	64 566	24 221	53 416	51 048	23 784	45 167
Rychnov nad Kněžnou	77 580	38 634	38 946	12 547	48 260	16 773	40 283	39 177	18 401	31 939
Trutnov	113 530	56 085	57 445	17 582	70 245	25 703	58 079	55 504	22 968	49 185
Pardubický kraj	510 037	252 946	257 091	82 756	319 764	107 517	265 515	255 984	113 293	209 133
Chrudim	102 743	51 048	51 695	16 496	63 874	22 373	51 893	49 875	24 777	40 820
Pardubice	173 206	86 028	87 178	28 133	109 857	35 216	93 521	90 051	33 382	73 606
Svitavy	100 740	49 731	51 009	16 177	63 013	21 550	51 113	49 296	24 763	40 175
Ústí nad Orlicí	133 348	66 139	67 209	21 950	83 020	28 378	68 988	66 762	30 371	54 532
Kraj Vysočina	497 661	247 368	250 293	79 198	312 024	106 439	255 419	246 077	114 230	195 098
Havlíčkův Brod	92 907	45 841	47 066	14 846	57 704	20 357	47 232	45 643	23 153	36 425
Jihlava	111 324	55 402	55 922	18 284	70 287	22 753	58 370	56 408	22 812	45 046
Pelhřimov	70 785	35 219	35 566	10 672	44 033	16 080	36 393	35 455	16 672	28 399
Třebíč	107 997	53 829	54 168	16 558	68 004	23 435	54 957	52 331	25 519	42 101
Žďár nad Sázavou	114 648	57 077	57 571	18 838	71 996	23 814	58 467	56 240	26 074	43 127
Jihomoravský kraj	1 197 651	589 553	608 098	193 674	762 972	241 005	634 700	603 968	241 367	490 005
Blansko	107 227	52 842	54 385	18 072	66 249	22 906	54 542	52 533	25 391	41 604
Brno-město	398 510	194 454	204 056	60 339	259 862	78 309	223 132	211 852	39 065	184 647
Brno-venkov	226 503	112 477	114 026	41 763	142 444	42 296	118 127	113 763	57 190	83 170
Břeclav	113 651	56 017	57 634	17 766	72 141	23 744	58 983	56 141	30 575	44 142
Hodonín	147 773	72 893	74 880	21 728	93 631	32 414	75 340	70 677	37 155	57 046
Vyškov	91 578	45 314	46 264	15 859	57 613	18 106	47 619	45 887	23 744	35 525
Znojmo	112 409	55 556	56 853	18 147	71 032	23 230	56 957	53 115	28 247	43 871
Olomoucký kraj	619 788	303 895	315 893	98 164	388 906	132 718	317 949	301 779	126 126	259 885
Jeseník	35 471	17 494	17 977	5 178	21 840	8 453	17 438	15 985	7 802	15 266
Olomouc	237 291	115 846	121 445	38 845	150 871	47 575	125 593	119 973	43 410	100 144
Prostějov	106 358	52 153	54 205	17 029	66 444	22 885	53 768	51 321	25 112	44 059
Přerov	124 129	60 897	63 232	18 868	77 754	27 507	63 267	59 677	25 030	52 010
Šumperk	116 539	57 505	59 034	18 244	71 997	26 298	57 883	54 823	24 772	48 406
Zlínský kraj	564 331	277 146	287 185	87 299	354 350	122 682	290 840	278 753	125 469	226 219
Kroměříž	102 140	49 972	52 168	15 791	63 676	22 673	51 495	49 223	24 626	41 842
Uherské Hradiště	137 280	67 572	69 708	20 930	86 537	29 813	70 052	67 559	34 534	53 106
Vsetín	137 540	67 750	69 790	21 724	86 528	29 288	71 180	67 414	28 101	54 758
Zlín	187 371	91 852	95 519	28 854	117 609	40 908	98 113	94 557	38 208	76 513
Moravskoslezský kraj	1 162 841	570 091	592 750	180 124	739 606	243 111	591 399	551 088	190 881	503 041
Bruntál	86 215	42 561	43 654	12 836	53 621	19 758	42 739	39 300	16 207	37 925
Frydek-Místek	209 322	103 104	106 218	34 038	132 508	42 776	106 411	101 476	43 012	83 270
Karviná	235 579	115 198	120 381	34 537	150 361	50 681	117 663	105 846	31 488	107 608
Nový Jičín	146 366	72 267	74 099	24 117	92 376	29 873	74 422	70 919	29 167	59 741
Opava	171 502	83 843	87 659	27 681	108 487	35 334	87 290	83 737	36 321	67 999
Ostrava-město	313 857	153 118	160 739	46 915	202 253	64 689	162 874	149 810	34 686	146 498



Tab. 35 Vybrané ukazatele podle správních obvodů obcí s rozšířenou působností

podle obvyklého pobytu

ČR, kraj, správní obvod obce s rozšířenou působností (ORP) ¹	Obyvatelstvo celkem	v tom		v tom ve věku			Pracovní síla	z toho zaměstnaní	Obydlené domy	Obydlené byty
		muži	ženy	0 - 14	15 - 64	65 a více				
Česká republika	10 524 167	5 186 548	5 337 619	1 691 760	6 684 359	2 148 048	5 563 258	5 290 071	1 952 668	4 480 139
Hlavní město Praha	1 301 432	633 449	667 983	199 369	863 086	238 977	766 484	733 840	98 217	627 705
SO Praha 1	22 967	11 824	11 143	2 546	16 400	4 021	14 352	13 704	1 776	12 783
SO Praha 2	45 405	22 702	22 703	5 635	32 614	7 156	28 603	27 290	2 178	24 689
SO Praha 3	74 307	36 357	37 950	9 383	52 890	12 034	46 698	44 486	3 045	40 535
SO Praha 4	141 048	68 063	72 985	19 379	92 164	29 505	82 023	78 559	10 193	70 682
SO Praha 5	93 006	45 404	47 602	14 476	63 678	14 852	56 308	53 879	7 389	45 276
SO Praha 6	114 939	55 769	59 170	18 042	73 829	23 068	65 252	62 940	11 359	53 391
SO Praha 7	45 910	22 625	23 285	6 941	32 278	6 691	28 861	27 615	1 731	23 880
SO Praha 8	115 527	55 699	59 828	16 877	74 255	24 395	66 639	63 746	8 393	56 444
SO Praha 9	62 651	30 278	32 373	9 947	42 511	10 193	37 953	36 169	2 462	31 033
SO Praha 10	114 377	54 576	59 801	15 997	75 111	23 269	67 688	64 629	6 941	59 440
SO Praha 11	80 283	38 439	41 844	12 250	48 316	19 717	43 957	42 141	4 502	37 411
SO Praha 12	66 628	32 228	34 400	11 073	41 789	13 766	37 526	35 896	4 947	30 145
SO Praha 13	66 264	32 408	33 856	10 683	45 794	9 787	40 285	38 558	3 725	30 018
SO Praha 14	49 816	24 855	24 961	7 948	34 810	7 058	30 239	28 783	4 128	22 007
SO Praha 15	51 691	25 121	26 570	9 204	33 753	8 734	29 833	28 743	4 192	23 356
SO Praha 16	25 273	12 544	12 729	4 487	16 263	4 523	14 233	13 688	4 510	10 337
SO Praha 17	30 859	14 957	15 902	5 039	20 725	5 095	18 575	17 777	1 806	14 151
SO Praha 18	33 686	16 528	17 158	6 619	22 511	4 556	19 750	18 859	2 303	15 130
SO Praha 19	14 132	7 001	7 131	2 865	9 137	2 130	8 049	7 757	2 456	5 797
SO Praha 20	15 303	7 558	7 745	2 472	10 077	2 754	8 871	8 517	2 596	6 381
SO Praha 21	17 980	9 013	8 967	3 313	11 362	3 305	9 811	9 489	4 299	6 901
SO Praha 22	19 380	9 500	9 880	4 193	12 819	2 368	10 978	10 615	3 286	7 918
Středočeský kraj	1 415 463	702 541	712 922	253 371	895 370	266 722	758 515	726 887	331 341	561 642
Benešov	62 325	30 871	31 454	10 895	38 707	12 723	32 954	31 867	13 852	23 859
Beroun	67 908	33 552	34 356	12 888	43 061	11 959	37 018	35 454	15 303	26 318
Brandýs n.L.- Stará Boleslav	120 219	59 679	60 540	25 710	76 951	17 558	66 263	64 085	29 256	45 057
Čáslav	25 444	12 556	12 888	4 249	15 800	5 395	12 851	12 271	6 778	10 432
Černošice	161 593	79 662	81 931	33 259	102 520	25 814	88 398	85 282	39 079	59 430
Český Brod	20 318	10 081	10 237	3 889	12 869	3 560	10 880	10 406	5 477	7 762
Dobříš	23 757	11 792	11 965	4 237	14 865	4 655	12 653	12 097	5 911	8 770
Hořovice	30 165	15 147	15 018	4 866	18 977	6 322	16 197	15 677	8 144	11 915
Kladno	126 069	61 781	64 288	20 927	80 667	24 475	68 274	64 372	24 192	53 252
Kolín	83 909	41 772	42 137	14 193	52 598	17 118	44 227	42 154	20 214	34 690
Kralupy nad Vltavou	33 242	16 555	16 687	5 839	21 323	6 080	18 328	17 426	7 270	13 722
Kutná Hora	49 474	24 608	24 866	7 611	30 798	11 065	25 628	24 599	12 339	20 418
Lysá nad Labem	30 768	15 547	15 221	6 067	20 674	4 027	16 938	16 177	5 503	11 922
Mělník	44 732	22 205	22 527	7 655	28 118	8 959	23 677	22 417	10 672	18 209
Mladá Boleslav	110 917	56 093	54 824	18 493	71 745	20 679	60 958	59 212	23 114	46 777
Mnichovo Hradiště	17 984	8 965	9 019	3 144	11 346	3 494	9 495	9 228	4 915	7 230
Neratovice	32 269	15 943	16 326	5 560	20 676	6 033	17 601	16 680	6 760	13 265
Nymburk	40 388	19 925	20 463	6 691	25 244	8 453	21 285	20 294	10 735	16 461
Podbořany	15 591	7 699	7 892	2 518	9 826	3 247	7 762	7 197	3 800	6 458
Příbram	69 462	34 512	34 950	10 742	43 785	14 935	36 485	34 559	14 014	28 876
Rakovník	55 185	27 547	27 638	8 891	34 303	11 991	28 091	26 812	13 624	22 030
Říčany	77 258	38 269	38 989	15 930	48 617	12 711	42 078	40 800	20 557	27 854
Sedlčany	21 782	10 906	10 876	3 327	13 370	5 085	10 960	10 498	5 573	8 442
Slaný	40 702	20 236	20 466	6 915	25 806	7 981	21 765	20 468	9 705	16 688

Tab. 35 Vybrané ukazatele podle správních obvodů obcí s rozšířenou působností

podle obvyklého pobytu

1. pokračování

ČR, kraj, správní obvod obce s rozšířenou působností (ORP) ¹	Obyvatelstvo celkem	v tom		v tom ve věku			Pracovní síla	z toho zaměstnaní	Obydlené domy	Obydlené byty
		muži	ženy	0 - 14	15 - 64	65 a více				
Vlašim	25 563	12 683	12 880	4 132	15 621	5 810	13 139	12 682	6 291	10 067
Votice	12 459	6 209	6 250	2 057	7 601	2 801	6 144	5 942	3 444	4 880
Jihočeský kraj	631 803	312 168	319 635	101 258	395 965	134 580	327 520	314 154	133 404	265 601
Blatná	13 177	6 545	6 632	1 935	8 033	3 209	6 625	6 424	3 463	5 499
České Budějovice	164 450	80 394	84 056	27 320	104 802	32 328	88 968	85 747	30 325	70 700
Český Krumlov	40 000	19 970	20 030	6 701	25 275	8 024	20 629	19 375	8 071	16 590
Dačice	17 979	8 983	8 996	2 717	11 205	4 057	8 868	8 516	4 713	7 127
Jindřichův Hradec	45 377	22 264	23 113	7 028	28 031	10 318	22 686	21 840	10 527	18 910
Kaplice	19 118	9 787	9 331	3 134	12 498	3 486	10 041	9 506	3 777	7 991
Milevsko	17 554	8 744	8 810	2 474	10 618	4 462	8 734	8 365	4 275	7 304
Písek	52 432	25 824	26 608	8 253	32 301	11 878	26 925	25 763	10 289	22 215
Prachatice	32 413	16 213	16 200	5 216	20 501	6 696	16 667	15 982	6 853	13 456
Soběslav	21 554	10 683	10 871	3 355	13 214	4 985	10 774	10 310	5 406	8 734
Strakonice	44 156	21 687	22 469	7 203	27 287	9 666	22 178	21 251	9 100	18 572
Tábor	78 640	38 787	39 853	12 379	48 913	17 348	40 783	39 065	16 294	33 388
Trhové Sviny	18 925	9 499	9 426	3 255	11 880	3 790	9 662	9 331	4 954	7 521
Třeboň	23 900	11 722	12 178	3 598	14 623	5 679	12 085	11 599	5 808	10 216
Týn nad Vltavou	13 522	6 770	6 752	2 178	8 774	2 570	7 242	6 976	3 020	5 455
Vimperk	16 966	8 470	8 496	2 667	10 585	3 714	8 579	8 244	3 565	7 137
Vodňany	11 640	5 826	5 814	1 845	7 425	2 370	6 074	5 860	2 964	4 786
Plzeňský kraj	581 436	288 879	292 557	90 994	369 496	120 946	308 362	295 810	115 802	247 030
Blovice	12 078	6 027	6 051	1 930	7 433	2 715	6 113	5 895	3 368	4 664
Domažlice	39 322	19 347	19 975	6 254	24 692	8 376	19 799	18 947	9 137	16 239
Horažďovice	11 011	5 519	5 492	1 566	6 762	2 683	5 385	5 176	2 931	4 591
Horšovský Týn	14 447	7 305	7 142	2 379	9 194	2 874	7 370	7 041	3 769	5 837
Klatovy	49 506	24 416	25 090	7 604	30 956	10 946	25 182	24 290	10 801	20 737
Kralovice	21 817	10 990	10 827	3 307	13 610	4 900	11 358	10 849	5 666	8 717
Nepomuk	10 931	5 511	5 420	1 665	6 584	2 682	5 408	5 147	3 078	4 331
Nýřany	58 100	29 054	29 046	10 051	37 262	10 787	31 255	30 044	14 193	22 585
Plzeň	193 858	95 518	98 340	29 174	124 790	39 894	107 153	102 795	23 577	89 339
Přeštice	22 206	11 107	11 099	3 672	14 064	4 470	11 878	11 545	5 985	8 752
Rokycany	48 809	24 334	24 475	7 747	30 525	10 537	25 527	24 547	12 103	19 763
Stod	23 998	12 137	11 861	3 859	15 355	4 784	12 373	11 822	5 099	9 707
Stříbro	16 552	8 308	8 244	2 627	10 771	3 154	8 898	8 520	3 678	6 930
Sušice	23 141	11 447	11 694	3 437	14 105	5 599	11 309	10 747	5 488	9 898
Tachov	35 660	17 859	17 801	5 722	23 393	6 545	19 354	18 445	6 929	14 940
Karlovarský kraj	279 103	138 110	140 993	42 586	177 136	59 381	142 659	130 956	42 406	125 299
Aš	16 508	8 193	8 315	2 688	10 544	3 276	8 247	7 731	3 079	7 452
Cheb	47 187	23 194	23 993	7 399	30 192	9 596	24 086	22 468	7 058	21 126
Karlovy Vary	81 840	39 832	42 008	12 102	50 985	18 753	42 573	38 902	12 842	37 325
Kraslice	12 211	6 115	6 096	1 929	7 563	2 719	5 844	5 248	2 384	5 506
Mariánské Lázně	22 716	10 993	11 723	3 384	13 949	5 383	11 475	10 635	4 090	10 149
Ostrov	26 865	13 793	13 072	3 922	17 402	5 541	13 759	12 766	3 931	11 414
Sokolov	71 776	35 990	35 786	11 162	46 501	14 113	36 675	33 206	9 022	32 327
Ústecký kraj	789 098	388 965	400 133	126 959	499 753	162 386	400 698	369 950	123 776	353 285
Bílina	19 001	9 414	9 587	3 069	12 158	3 774	9 345	8 434	2 741	8 775
Děčín	73 720	36 407	37 313	11 779	45 607	16 334	36 039	33 295	12 519	32 939
Chomutov	77 815	38 350	39 465	12 480	50 617	14 718	40 250	36 650	9 635	35 695
Kadaň	41 425	20 670	20 755	6 470	26 773	8 182	21 573	20 067	5 495	18 492
Litoměřice	57 890	28 781	29 109	9 374	36 564	11 952	29 826	28 290	10 387	24 225



Tab. 35 Vybrané ukazatele podle správních obvodů obcí s rozšířenou působností

podle obvyklého pobytu

2. pokračování

ČR, kraj, správní obvod obce s rozšířenou působností (ORP) ¹	Obyvatelstvo celkem	v tom		v tom ve věku			Pracovní síla	z toho zaměstnaní	Obydlené domy	Obydlené byty
		muži	ženy	0 - 14	15 - 64	65 a více				
Litvínov	35 328	17 414	17 914	5 554	22 005	7 769	17 552	15 879	4 744	16 196
Louny	42 401	20 942	21 459	6 879	26 746	8 776	21 613	20 090	9 808	18 340
Lovosice	27 041	13 393	13 648	4 357	16 831	5 853	13 740	13 060	6 438	11 192
Most	69 837	34 219	35 618	11 136	45 329	13 372	36 326	32 700	5 399	33 334
Podbořany	15 591	7 699	7 892	2 518	9 826	3 247	7 762	7 197	3 800	6 458
Roudnice nad Labem	32 469	16 152	16 317	5 453	20 193	6 823	16 779	15 859	8 410	13 157
Rumburk	31 229	15 426	15 803	5 187	19 268	6 774	14 693	13 436	6 666	13 169
Teplice	103 729	50 952	52 777	16 412	66 031	21 286	52 660	48 903	15 386	48 233
Ústí nad Labem	115 581	56 363	59 218	18 802	72 824	23 955	59 339	54 669	13 856	52 657
Varnsdorf	19 077	9 355	9 722	3 062	11 699	4 316	9 282	8 541	3 724	8 536
Žatec	26 964	13 428	13 536	4 427	17 282	5 255	13 919	12 880	4 768	11 887
Liberecký kraj	435 220	215 420	219 800	71 331	272 731	91 158	225 481	213 877	79 493	187 627
Česká Lípa	75 119	37 552	37 567	12 379	48 251	14 489	38 849	36 988	11 855	32 021
Frydlant	23 696	11 839	11 857	3 919	14 747	5 030	11 782	10 904	5 460	9 939
Jablonec nad Nisou	55 693	27 420	28 273	9 243	34 771	11 679	28 818	27 274	8 213	24 611
Jilemnice	21 225	10 657	10 568	3 339	12 925	4 961	10 753	10 271	5 544	8 589
Liberec	144 998	71 293	73 705	24 135	91 869	28 994	77 401	73 586	22 241	64 289
Nový Bor	25 840	12 759	13 081	4 032	15 960	5 848	12 961	12 107	5 669	11 093
Semily	24 736	12 301	12 435	3 996	15 095	5 645	12 411	11 867	5 867	10 396
Tanvald	19 653	9 708	9 945	3 079	11 989	4 585	9 706	8 961	3 670	8 568
Turnov	32 558	16 139	16 419	5 293	20 122	7 143	16 933	16 274	8 170	13 332
Železný Brod	11 702	5 752	5 950	1 916	7 002	2 784	5 867	5 645	2 804	4 789
Královéhradecký kraj	538 303	266 017	272 286	84 677	333 200	120 426	277 717	266 948	116 863	228 569
Broumov	14 947	7 413	7 534	2 265	9 120	3 562	7 360	6 843	3 248	6 687
Dobruška	19 731	9 747	9 984	3 346	11 929	4 456	9 904	9 617	4 724	7 909
Dvůr Králové nad Labem	26 152	12 983	13 169	3 931	15 949	6 272	13 236	12 655	6 404	11 155
Hořice	17 826	8 821	9 005	2 794	10 865	4 167	8 831	8 498	5 026	7 298
Hradec Králové	146 003	71 201	74 802	23 054	90 454	32 495	77 158	74 275	26 312	62 848
Jaroměř	18 679	9 328	9 351	3 072	11 856	3 751	9 629	9 166	3 992	7 873
Jičín	48 294	24 613	23 681	7 540	30 355	10 399	24 910	23 996	11 994	19 872
Kostelec nad Orlicí	24 539	12 150	12 389	3 849	15 280	5 410	12 690	12 343	6 067	10 203
Náchod	58 209	28 524	29 685	9 097	35 473	13 639	29 516	28 358	13 367	24 937
Nová Paka	12 584	6 205	6 379	1 967	7 692	2 925	6 285	6 072	3 353	5 320
Nové Město nad Metují	13 479	6 685	6 794	2 093	8 117	3 269	6 911	6 681	3 177	5 670
Nový Bydžov	17 172	8 508	8 664	2 666	10 763	3 743	8 755	8 378	5 025	6 940
Rychnov nad Kněžnou	33 310	16 737	16 573	5 352	21 051	6 907	17 689	17 217	7 610	13 827
Trutnov	60 863	30 023	30 840	9 344	37 990	13 529	31 258	29 812	11 148	26 671
Vrchlabí	26 515	13 079	13 436	4 307	16 306	5 902	13 585	13 037	5 416	11 359
Pardubický kraj	510 037	252 946	257 091	82 756	319 764	107 517	265 515	255 984	113 293	209 133
Česká Třebová	17 363	8 507	8 856	2 646	10 852	3 865	9 049	8 675	3 410	7 510
Hlinsko	20 406	10 166	10 240	3 203	12 637	4 566	10 036	9 668	5 121	8 025
Holice	18 006	8 938	9 068	3 163	11 142	3 701	9 200	8 878	5 146	6 939
Chrudim	82 337	40 882	41 455	13 293	51 237	17 807	41 857	40 207	19 656	32 795
Králíky	8 114	3 982	4 132	1 261	4 959	1 894	4 037	3 821	1 955	3 328
Lanškroun	22 248	10 995	11 253	3 786	13 959	4 503	11 552	11 149	5 182	8 933
Litomyšl	26 268	13 037	13 231	4 424	16 464	5 380	13 495	13 140	6 880	9 871

Tab. 35 Vybrané ukazatele podle správních obvodů obcí s rozšířenou působností

podle obvyklého pobytu

3. pokračování

ČR, kraj, správní obvod obce s rozšířenou působností (ORP) ¹	Obyvatelstvo celkem	v tom		v tom ve věku			Pracovní síla	z toho zaměstnaní	Obydlené domy	Obydlené byty
		muži	ženy	0 - 14	15 - 64	65 a více				
Moravská Třebová	25 146	12 506	12 640	3 839	15 685	5 622	12 683	12 064	6 407	10 362
Pardubice	130 165	64 590	65 575	20 953	83 086	26 126	71 060	68 459	21 915	56 536
Polička	19 080	9 421	9 659	3 120	11 942	4 018	9 544	9 289	4 690	7 368
Přelouč	25 035	12 500	12 535	4 017	15 629	5 389	13 261	12 714	6 321	10 131
Svitavy	30 246	14 767	15 479	4 794	18 922	6 530	15 391	14 803	6 786	12 574
Ústí nad Orlicí	25 568	12 650	12 918	4 173	15 764	5 631	13 198	12 862	5 568	10 611
Vysoké Mýto	31 731	15 823	15 908	5 217	19 756	6 758	16 514	16 003	7 333	12 848
Žamberk	28 324	14 182	14 142	4 867	17 730	5 727	14 638	14 252	6 923	11 302
Kraj Vysočina	497 661	247 368	250 293	79 198	312 024	106 439	255 419	246 077	114 230	195 098
Bystřice nad Pernštejnem	18 866	9 429	9 437	2 876	11 701	4 289	9 246	8 877	4 527	7 132
Havlíčkův Brod	52 056	25 903	26 153	8 630	32 352	11 074	26 949	26 194	12 707	20 524
Humpolec	17 740	8 864	8 876	2 836	11 015	3 889	9 094	8 832	4 127	6 995
Chotěboř	20 949	10 410	10 539	3 245	12 872	4 832	10 338	9 997	5 594	8 182
Jihlava	98 782	49 131	49 651	16 328	62 538	19 916	52 061	50 341	19 288	40 245
Moravské Budějovice	22 291	11 109	11 182	3 368	14 027	4 896	11 132	10 640	5 893	8 590
Náměšť nad Oslavou	13 791	7 253	6 538	2 047	8 806	2 938	6 927	6 600	3 541	4 909
Nové Město na Moravě	18 550	9 219	9 331	3 038	11 443	4 069	9 276	8 894	4 333	6 835
Pacov	9 083	4 534	4 549	1 234	5 570	2 279	4 575	4 464	2 394	3 678
Pelhřimov	43 962	21 821	22 141	6 602	27 448	9 912	22 724	22 159	10 151	17 726
Světlá nad Sázavou	19 902	9 528	10 374	2 971	12 480	4 451	9 945	9 452	4 852	7 719
Telč	12 542	6 271	6 271	1 956	7 749	2 837	6 309	6 067	3 524	4 801
Třebíč	71 915	35 467	36 448	11 143	45 171	15 601	36 898	35 091	16 085	28 602
Velké Meziříčí	35 934	17 926	18 008	6 283	22 997	6 654	18 668	17 994	8 776	13 141
Žďár nad Sázavou	41 298	20 503	20 795	6 641	25 855	8 802	21 277	20 475	8 438	16 019
Jihomoravský kraj	1 197 651	589 553	608 098	193 674	762 972	241 005	634 700	603 968	241 367	490 005
Blansko	56 023	27 603	28 420	9 577	34 328	12 118	28 725	27 754	12 234	21 980
Boskovice	51 204	25 239	25 965	8 495	31 921	10 788	25 817	24 779	13 157	19 624
Brno	398 510	194 454	204 056	60 339	259 862	78 309	223 132	211 852	39 065	184 647
Břeclav	57 821	28 339	29 482	8 698	36 585	12 538	30 032	28 523	14 627	23 083
Bučovice	15 896	7 976	7 920	2 551	10 131	3 214	8 279	7 910	4 680	6 165
Hodonín	58 508	28 744	29 764	8 769	37 287	12 452	30 088	27 961	13 040	23 352
Hustopeče	35 820	17 827	17 993	5 905	22 814	7 101	18 644	17 924	10 455	13 232
Ivančice	24 204	12 064	12 140	3 952	15 360	4 892	12 401	11 914	6 387	9 221
Kuřim	23 967	12 101	11 866	4 278	15 428	4 261	12 852	12 326	5 140	8 954
Kyjov	53 645	26 576	27 069	8 049	33 899	11 697	27 245	25 782	15 100	20 116
Mikulov	20 010	9 851	10 159	3 163	12 742	4 105	10 307	9 694	5 493	7 827
Moravský Krumlov	22 291	11 066	11 225	3 479	14 142	4 670	11 488	10 924	6 485	8 457
Pohořelice	14 730	7 330	7 400	2 632	9 398	2 700	7 728	7 356	4 067	5 539
Rosice	26 565	13 077	13 488	4 850	16 595	5 120	13 619	13 160	6 678	10 081
Slavkov u Brna	24 199	11 978	12 221	4 648	15 293	4 258	12 723	12 283	6 698	8 994
Šlapanice	71 643	35 539	36 104	13 805	44 827	13 011	37 732	36 500	18 116	25 716
Tišnov	31 828	15 704	16 124	5 875	19 646	6 307	16 219	15 625	7 839	11 512
Veselí nad Moravou	35 620	17 573	18 047	4 910	22 445	8 265	18 007	16 934	9 015	13 578
Vyškov	51 483	25 360	26 123	8 660	32 189	10 634	26 617	25 694	12 366	20 366
Znojmo	90 118	44 490	45 628	14 668	56 890	18 560	45 469	42 191	21 762	35 414



Tab. 35 Vybrané ukazatele podle správních obvodů obcí s rozšířenou působností

podle obvyklého pobytu

4. pokračování

ČR, kraj, správní obvod obce s rozšířenou působností (ORP) ¹	Obyvatelstvo celkem	v tom		v tom ve věku			Pracovní síla	z toho zaměstnaní	Obydlené domy	Obydlené byty
		muži	ženy	0 - 14	15 - 64	65 a více				
Židlochovice	33 566	16 662	16 904	6 371	21 190	6 005	17 576	16 882	8 963	12 147
Olomoucký kraj	619 788	303 895	315 893	98 164	388 906	132 718	317 949	301 779	126 126	259 885
Hranice	32 975	16 258	16 717	5 136	20 947	6 892	17 097	16 373	6 830	13 319
Jeseník	35 471	17 494	17 977	5 178	21 840	8 453	17 438	15 985	7 802	15 266
Konice	10 142	5 086	5 056	1 477	6 195	2 470	4 912	4 705	3 210	3 945
Lipník nad Bečvou	14 544	7 212	7 332	2 338	9 267	2 939	7 548	7 133	3 703	5 846
Litovel	23 020	11 396	11 624	3 747	14 323	4 950	11 691	11 288	5 946	9 028
Mohelnice	18 313	9 325	8 988	2 806	11 776	3 731	9 533	9 105	4 145	7 555
Olomouc	169 377	82 288	87 089	28 010	108 326	33 041	90 875	86 847	27 982	72 695
Prostějov	96 216	47 067	49 149	15 552	60 249	20 415	48 856	46 616	21 902	40 114
Přerov	76 610	37 427	39 183	11 394	47 540	17 676	38 622	36 171	14 497	32 845
Šternberk	23 295	11 487	11 808	3 756	14 563	4 976	11 888	11 250	4 809	9 592
Šumperk	66 016	32 393	33 623	10 154	40 462	15 400	32 408	30 527	13 339	27 958
Uničov	21 599	10 675	10 924	3 332	13 659	4 608	11 139	10 588	4 673	8 829
Zábřeh	32 210	15 787	16 423	5 284	19 759	7 167	15 942	15 191	7 288	12 893
Zlínský kraj	564 331	277 146	287 185	87 299	354 350	122 682	290 840	278 753	125 469	226 219
Bystřice pod Hostýnem	14 615	7 200	7 415	2 158	9 088	3 369	7 366	7 022	3 981	5 801
Holešov	21 197	10 360	10 837	3 402	13 297	4 498	10 826	10 429	5 226	8 398
Kroměříž	66 328	32 412	33 916	10 231	41 291	14 806	33 303	31 772	15 419	27 643
Luhačovice	17 747	8 669	9 078	2 639	11 095	4 013	9 123	8 785	4 070	7 014
Otrokovice	32 962	16 272	16 690	4 717	20 861	7 384	17 345	16 780	5 987	14 004
Rožnov pod Radhoštěm	34 082	16 677	17 405	5 348	21 070	7 664	17 417	16 585	7 121	13 496
Uherské Hradiště	87 305	42 712	44 593	13 381	55 080	18 844	45 011	43 387	21 730	33 772
Uherský Brod	49 975	24 860	25 115	7 549	31 457	10 969	25 041	24 172	12 804	19 334
Valašské Klobouky	21 872	11 002	10 870	3 508	14 002	4 362	10 977	10 518	5 355	7 700
Valašské Meziříčí	40 813	20 211	20 602	6 715	25 737	8 361	21 320	20 199	8 454	16 507
Vizovice	16 648	8 233	8 415	2 767	10 616	3 265	8 795	8 504	4 173	5 991
Vsetín	62 645	30 862	31 783	9 661	39 721	13 263	32 443	30 630	12 526	24 755
Zlín	98 142	47 676	50 466	15 223	61 035	21 884	51 873	49 970	18 623	41 804
Moravskoslezský kraj	1 162 841	570 091	592 750	180 124	739 606	243 111	591 399	551 088	190 881	503 041
Bílovec	24 738	12 227	12 511	4 024	15 681	5 033	12 612	12 009	5 412	9 914
Bohumín	32 544	16 040	16 504	4 963	20 800	6 781	16 729	15 399	6 530	13 979
Bruntál	34 198	16 893	17 305	5 249	21 567	7 382	17 216	15 779	5 914	14 936
Český Těšín	24 459	11 824	12 635	3 785	15 565	5 109	12 254	11 277	3 481	10 692
Frenštát pod Radhoštěm	18 987	9 405	9 582	3 162	11 917	3 908	9 691	9 307	3 994	7 552
Frydek-Místek	109 672	54 013	55 659	17 803	69 856	22 013	56 264	53 415	21 627	45 279
Frydlant nad Ostravicí	24 832	12 305	12 527	4 133	15 315	5 384	12 576	12 037	5 924	9 143
Havířov	83 249	40 609	42 640	12 031	52 771	18 447	41 390	37 184	9 553	39 582
Hlučín	39 669	19 377	20 292	6 457	25 200	8 012	20 354	19 646	9 405	15 149
Jablunkov	21 781	10 783	10 998	3 754	13 965	4 062	10 817	10 407	5 259	7 545
Karviná	59 144	29 019	30 125	8 159	37 631	13 354	28 994	25 709	6 903	27 425
Kopřivnice	39 300	19 445	19 855	6 407	24 964	7 929	20 090	19 103	6 601	16 552
Kravaře	20 560	10 179	10 381	3 520	13 277	3 763	10 483	10 098	5 219	7 193
Krnov	37 824	18 549	19 275	5 618	23 376	8 830	18 469	16 936	7 491	16 424
Nový Jičín	47 060	23 075	23 985	7 880	29 554	9 626	23 848	22 779	9 460	19 225
Odry	16 281	8 115	8 166	2 644	10 260	3 377	8 181	7 721	3 700	6 498

Tab. 35 Vybrané ukazatele podle správních obvodů obcí s rozšířenou působností

podle obvyklého pobytu

dokončení

ČR, kraj, správní obvod obce s rozšířenou působností (ORP) ¹	Obyvatelstvo celkem	v tom		v tom ve věku			Pracovní síla	z toho zaměstnaní	Obydlené domy	Obydlené byty
		muži	ženy	0 - 14	15 - 64	65 a více				
Opava	98 510	47 925	50 585	15 618	62 195	20 697	50 344	48 338	18 921	40 603
Orlová	36 183	17 706	18 477	5 599	23 594	6 990	18 296	16 277	5 021	15 930
Ostrava	313 857	153 118	160 739	46 915	202 253	64 689	162 874	149 810	34 686	146 498
Rýmařov	14 193	7 119	7 074	1 969	8 678	3 546	7 054	6 585	2 802	6 565
Třinec	53 037	26 003	27 034	8 348	33 372	11 317	26 754	25 617	10 202	21 303
Vítkov	12 763	6 362	6 401	2 086	7 815	2 862	6 109	5 655	2 776	5 054

Poznámky

¹ v hl. m. Praze území správního obvodu hl. m. Prahy

Tab. 36 Vybrané ukazatele podle obcí vybraného kraje

podle obvyklého pobytu

Kraj, obec	Obyvatelstvo celkem	v tom		v tom ve věku			Pracovní síla	z toho zaměstnaní	Obydlené domy	Obydlené byty
		muži	ženy	0 - 14	15 - 64	65 a více				
Plzeňský kraj	581 436	288 879	292 557	90 994	369 496	120 946	308 362	295 810	115 802	247 030
Babylon (okres Domažlice)	317	155	162	50	201	66	166	156	88	108
Bdeněves (okres Plzeň-sever)	770	412	358	150	519	101	422	407	241	273
Běhařov (okres Klatovy)	166	89	77	29	102	35	77	76	55	64
Bělá nad Radbuzou (okres Domažlice)	1 719	859	860	242	1 133	344	890	836	366	758
Benešovice (okres Tachov)	202	99	103	31	136	35	110	105	52	82
Běšiny (okres Klatovy)	819	416	403	149	479	191	406	395	237	305
Bezděkov (okres Rokycany)	144	72	72	29	88	27	72	70	42	47
Bezděkov (okres Klatovy)	920	454	466	155	572	193	466	447	279	352
Bezdružice (okres Tachov)	870	432	438	144	546	180	420	393	204	356
Bezvěrov (okres Plzeň-sever)	664	346	318	104	400	160	325	302	168	274
Bílov (okres Plzeň-sever)	75	39	36	9	49	17	41	36	22	30
Biřkov (okres Klatovy)	134	66	68	24	79	31	61	60	43	59
Blatnice (okres Plzeň-sever)	925	464	461	189	572	164	467	449	275	324
Blažim (okres Plzeň-sever)	63	35	28	6	37	20	30	27	18	25
Blížejev (okres Domažlice)	1 526	787	739	290	993	243	807	769	388	591
Blovice (okres Plzeň-jih)	3 999	1 944	2 055	622	2 495	882	2 079	2 005	957	1 604
Bohy (okres Plzeň-sever)	112	57	55	20	55	37	40	39	25	34
Bolešiny (okres Klatovy)	752	383	369	139	484	129	405	397	221	267
Bolkov (okres Plzeň-jih)	62	30	32	10	31	21	24	24	26	27
Bor (okres Tachov)	4 301	2 185	2 116	656	2 886	759	2 383	2 296	774	1 737
Borovno (okres Plzeň-jih)	90	44	46	11	50	29	38	35	35	43
Borovy (okres Plzeň-jih)	225	109	116	36	149	40	128	126	69	90
Brnířov (okres Domažlice)	408	223	185	64	252	92	192	185	105	159
Brodeslavy (okres Plzeň-sever)	67	37	30	7	41	19	34	34	25	31
Brod nad Tichou (okres Tachov)	225	117	108	38	149	38	114	106	64	81
Broumov (okres Tachov)	149	76	73	29	100	20	78	76	48	51
Břasy (okres Rokycany)	2 285	1 146	1 139	353	1 404	528	1 196	1 155	700	915
Březina (okres Rokycany)	372	188	184	64	233	75	193	188	129	152
Břežany (okres Klatovy)	190	96	94	25	125	40	96	94	67	71
Bučí (okres Plzeň-sever)	162	84	78	29	97	36	82	79	48	57
Budětice (okres Klatovy)	303	154	149	42	178	83	149	145	90	123
Bujesily (okres Rokycany)	72	38	34	11	44	17	33	33	22	25
Buková (okres Plzeň-jih)	255	128	127	49	154	52	136	133	95	100
Bukovec (okres Plzeň-jih)	120	58	62	27	69	24	55	53	28	31
Bukovník (okres Klatovy)	57	30	27	8	35	14	26	21	24	25
Bušovice (okres Rokycany)	643	330	313	124	393	126	342	334	210	241

Tab. 36 Vybrané ukazatele podle obcí vybraného kraje

podle obvyklého pobytu

1. pokračování

Kraj, obec	Obyvatelstvo celkem	v tom		v tom ve věku			Pracovní síla	z toho zaměstnaní	Obydlené domy	Obydlené byty
		muži	ženy	0 - 14	15 - 64	65 a více				
Cebiv (okres Tachov)	227	117	110	32	165	30	119	115	56	99
Cekov (okres Rokycany)	151	81	70	26	98	27	82	81	51	54
Čtiboř (okres Tachov)	294	145	149	42	173	79	144	142	71	114
Čachrov (okres Klatovy)	472	250	222	65	299	108	234	224	139	181
Částkov (okres Tachov)	331	176	155	55	214	62	189	182	102	123
Čečovice (okres Plzeň-jih)	95	55	40	21	65	9	46	37	25	36
Čeminy (okres Plzeň-sever)	322	169	153	57	214	51	176	163	94	113
Čermná (okres Domažlice)	239	117	122	37	149	53	120	115	86	97
Černíkov (okres Klatovy)	338	172	166	48	216	74	171	169	100	126
Černíkovice (okres Plzeň-sever)	80	40	40	15	48	17	41	39	22	30
Černošín (okres Tachov)	1 131	568	563	182	725	224	588	561	294	435
Černovice (okres Plzeň-jih)	178	80	98	17	65	96	51	47	33	37
Čerňovice (okres Plzeň-sever)	196	92	104	33	123	40	95	88	53	64
Červené Poříčí (okres Klatovy)	233	119	114	33	149	51	114	107	73	90
Česká Bříza (okres Plzeň-sever)	593	291	302	112	372	109	311	304	181	208
Česká Kubice (okres Domažlice)	881	440	441	166	599	116	467	442	235	358
Číhaň (okres Klatovy)	207	101	106	30	130	47	112	110	55	79
Čilá (okres Rokycany)	23	13	10	2	14	7	10	10	7	7
Čímice (okres Klatovy)	152	77	75	27	83	42	65	60	60	63
Čížice (okres Plzeň-jih)	566	291	275	107	335	124	293	286	169	189
Čížkov (okres Plzeň-jih)	644	322	322	116	352	176	285	271	195	230
Čmelíny (okres Plzeň-jih)	118	70	48	15	71	32	65	65	33	40
Dešenice (okres Klatovy)	690	354	336	106	437	147	329	319	210	295
Díly (okres Domažlice)	367	179	188	55	226	86	177	175	131	150
Dlažov (okres Klatovy)	456	234	222	85	272	99	202	191	132	175
Dlouhá Ves (okres Klatovy)	839	433	406	138	532	169	426	396	240	334
Dlouhý Újezd (okres Tachov)	385	199	186	75	253	57	205	195	106	127
Dnešice (okres Plzeň-jih)	791	421	370	108	506	177	419	409	261	302
Dobršín (okres Klatovy)	110	57	53	13	76	21	64	64	34	37
Dobřany (okres Plzeň-jih)	6 971	3 563	3 408	1 095	4 532	1 344	3 515	3 282	1 084	2 618
Dobříč (okres Plzeň-sever)	422	218	204	70	272	80	215	210	120	149
Dobřív (okres Rokycany)	1 297	667	630	209	823	265	669	640	422	469
Dolany (okres Klatovy)	923	469	454	155	588	180	486	465	303	340
Dolany (okres Plzeň-sever)	283	149	134	42	174	67	146	145	91	105
Dolce (okres Plzeň-jih)	287	147	140	46	192	49	165	158	100	112
Dolní Bělá (okres Plzeň-sever)	457	230	227	71	281	105	247	237	142	173
Dolní Hradiště (okres Plzeň-sever)	66	35	31	12	35	19	28	27	13	15
Dolní Lukavice (okres Plzeň-jih)	1 030	527	503	205	641	184	531	514	327	368



Tab. 36 Vybrané ukazatele podle obcí vybraného kraje

podle obvyklého pobytu

2. pokračování

Kraj, obec	Obyvatelstvo celkem	v tom		v tom ve věku			Pracovní síla	z toho zaměstnaní	Obydlené domy	Obydlené byty
		muži	ženy	0 - 14	15 - 64	65 a více				
Domažlice (okres Domažlice)	10 872	5 145	5 727	1 734	6 681	2 457	5 473	5 227	1 600	4 765
Domoraz (okres Klatovy)	56	33	23	1	37	18	23	23	24	26
Drahkov (okres Plzeň-jih)	151	83	68	26	99	26	88	85	51	62
Drahoňův Újezd (okres Rokycany)	131	65	66	22	75	34	58	55	43	44
Drahotín (okres Domažlice)	184	91	93	34	117	33	70	62	38	62
Dražeň (okres Plzeň-sever)	150	79	71	32	96	22	83	81	46	52
Draženov (okres Domažlice)	407	205	202	78	242	87	193	183	107	153
Dražovice (okres Klatovy)	143	73	70	25	86	32	73	68	47	57
Druztová (okres Plzeň-sever)	781	371	410	147	489	145	409	396	252	294
Dýšina (okres Plzeň-město)	1 821	910	911	309	1 170	342	987	956	455	725
Ejповice (okres Rokycany)	748	389	359	147	477	124	396	386	246	272
Erpužice (okres Tachov)	334	184	150	38	229	67	187	179	60	124
Frymburk (okres Klatovy)	104	46	58	23	59	22	42	40	34	36
Halže (okres Tachov)	932	476	456	163	629	140	522	506	251	378
Hamry (okres Klatovy)	100	57	43	11	59	30	51	50	27	38
Hartmanice (okres Klatovy)	916	465	451	115	548	253	433	405	216	426
Hejtná (okres Klatovy)	151	83	68	20	94	37	69	65	59	62
Heřmanova Huť (okres Plzeň-sever)	1 725	864	861	284	1 106	335	898	858	352	700
Hlavňovice (okres Klatovy)	491	257	234	71	306	114	251	242	147	174
Hlince (okres Plzeň-sever)	80	39	41	11	54	15	42	41	28	31
Hlohová (okres Domažlice)	273	137	136	39	178	56	147	140	85	103
Hlohovčice (okres Domažlice)	159	82	77	12	100	47	87	84	56	63
Hlohovice (okres Rokycany)	296	142	154	41	168	87	146	140	108	121
Hnačov (okres Klatovy)	85	48	37	8	48	29	33	32	26	29
Hněvnice (okres Plzeň-sever)	106	57	49	16	68	22	52	51	45	49
Holoubkov (okres Rokycany)	1 456	734	722	186	956	314	818	783	275	644
Holovousy (okres Plzeň-sever)	53	20	33	8	26	19	23	18	20	24
Holíšov (okres Plzeň-jih)	5 025	2 504	2 521	822	3 237	966	2 624	2 520	718	2 226
Honezovice (okres Plzeň-jih)	255	132	123	36	171	48	143	141	79	95
Hora Svatého Václava (okres Domažlice)	57	25	32	3	36	18	24	22	21	23
Horažďovice (okres Klatovy)	4 987	2 433	2 554	701	3 043	1 243	2 446	2 357	1 020	2 214
Horní Bělá (okres Plzeň-sever)	568	307	261	90	362	116	314	307	178	206

Tab. 36 Vybrané ukazatele podle obcí vybraného kraje

podle obvyklého pobytu

3. pokračování

Kraj, obec	Obyvatelstvo celkem	v tom		v tom ve věku			Pracovní síla	z toho zaměstnaní	Obydlené domy	Obydlené byty
		muži	ženy	0 - 14	15 - 64	65 a více				
Horní Bříza (okres Plzeň-sever)	4 105	1 999	2 106	611	2 593	901	2 142	2 049	620	1 693
Horní Kamenice (okres Plzeň-jih)	265	128	137	60	158	47	118	113	88	99
Horní Kozolupy (okres Tachov)	246	129	117	37	156	53	131	125	77	89
Horní Lukavice (okres Plzeň-jih)	461	243	218	59	298	104	261	257	164	186
Horská Kvilda (okres Klatovy)	58	27	31	7	41	10	33	31	19	22
Horšice (okres Plzeň-jih)	402	198	204	65	263	74	219	217	111	151
Horšovský Týn (okres Domažlice)	4 781	2 357	2 424	730	3 041	1 010	2 484	2 385	1 048	2 035
Hostouň (okres Domažlice)	1 209	624	585	195	797	217	589	554	258	492
Hošťka (okres Tachov)	424	228	196	79	286	59	215	189	120	163
Hradec (okres Plzeň-jih)	548	279	269	80	369	99	313	304	175	201
Hrádek (okres Klatovy)	1 307	659	648	206	826	275	646	623	392	514
Hrádek (okres Rokycany)	2 722	1 353	1 369	433	1 698	591	1 359	1 292	451	1 180
Hradešice (okres Klatovy)	418	215	203	71	250	97	202	196	130	155
Hradiště (okres Rokycany)	31	15	16	7	11	13	13	11	12	12
Hradiště (okres Plzeň-jih)	220	118	102	33	125	62	99	97	76	87
Hradiště (okres Domažlice)	181	94	87	44	109	28	87	87	50	61
Hromnice (okres Plzeň-sever)	1 231	631	600	191	783	257	684	666	383	465
Hůrky (okres Rokycany)	217	110	107	30	122	65	101	99	70	80
Hvozd (okres Plzeň-sever)	249	127	122	35	159	55	141	136	69	95
Hvoždany (okres Domažlice)	31	15	16	8	17	6	14	14	11	12
Chanovice (okres Klatovy)	731	388	343	107	463	161	370	356	196	277
Cheznovice (okres Rokycany)	713	363	350	104	467	142	401	392	212	248
Chlístov (okres Klatovy)	139	69	70	23	78	38	65	64	47	55
Chlum (okres Rokycany)	53	25	28	9	26	18	25	25	21	21
Chlum (okres Plzeň-jih)	227	104	123	36	137	54	112	110	67	89
Chlumčany (okres Plzeň-jih)	2 286	1 171	1 115	373	1 484	429	1 246	1 205	478	939
Chlumy (okres Plzeň-jih)	88	42	46	14	48	26	42	41	29	30
Chocenice (okres Plzeň-jih)	580	301	279	87	372	121	308	292	187	226
Chocomyšl (okres Domažlice)	113	59	54	16	71	26	54	52	37	44
Chodov (okres Domažlice)	760	383	377	126	467	167	375	366	187	308
Chodová Planá (okres Tachov)	1 805	942	863	333	1 160	312	931	888	437	740
Chodská Lhota (okres Domažlice)	399	194	205	57	254	88	210	197	127	160
Chodský Újezd (okres Tachov)	763	380	383	124	499	140	401	385	220	270
Chomle (okres Rokycany)	71	38	33	12	37	22	27	26	26	27



Tab. 36 Vybrané ukazatele podle obcí vybraného kraje

podle obvyklého pobytu

4. pokračování

Kraj, obec	Obyvatelstvo celkem	v tom		v tom ve věku			Pracovní síla	z toho zaměstnaní	Obydlené domy	Obydlené byty
		muži	ženy	0 - 14	15 - 64	65 a více				
Chotěšov (okres Plzeň-jih)	2 935	1 481	1 454	485	1 896	554	1 552	1 489	795	1 169
Chotíkov (okres Plzeň-sever)	1 266	649	617	212	833	221	719	696	405	463
Chrást (okres Plzeň-město)	1 886	944	942	315	1 144	427	979	950	556	755
Chrastavice (okres Domažlice)	382	202	180	70	252	60	204	198	108	136
Chříč (okres Plzeň-sever)	209	114	95	24	135	50	112	105	54	102
Chudenice (okres Klatovy)	733	361	372	120	441	172	362	352	214	320
Chudenín (okres Klatovy)	593	308	285	110	380	103	287	273	184	241
Chválenice (okres Plzeň-město)	765	391	374	149	496	120	423	412	226	270
Janovice nad Úhlavou (okres Klatovy)	2 469	1 255	1 214	446	1 572	451	1 275	1 224	530	879
Jarov (okres Plzeň-sever)	131	70	61	18	81	32	68	65	39	46
Jarov (okres Plzeň-jih)	207	106	101	22	124	61	99	95	74	89
Javor (okres Klatovy)	62	32	30	9	40	13	31	30	21	23
Ježovy (okres Klatovy)	230	113	117	44	142	44	112	103	75	92
Kaceřov (okres Plzeň-sever)	151	76	75	21	104	26	83	78	45	58
Kajejcov (okres Rokycany)	91	45	46	15	49	27	45	44	30	36
Kamenec (okres Rokycany)	66	36	30	14	44	8	34	33	21	22
Kamenný Újezd (okres Rokycany)	858	439	419	161	538	159	456	439	295	327
Kanice (okres Domažlice)	194	96	98	50	108	36	85	83	49	68
Kaničky (okres Domažlice)	28	16	12	2	20	6	14	13	11	11
Kařez (okres Rokycany)	708	365	343	127	445	136	358	336	203	274
Kařízek (okres Rokycany)	56	27	29	4	39	13	33	31	20	21
Kasejovice (okres Plzeň-jih)	1 246	640	606	185	756	305	633	593	379	467
Kašperské Hory (okres Klatovy)	1 361	676	685	209	785	367	633	591	284	609
Kaznějov (okres Plzeň-sever)	2 934	1 439	1 495	453	1 821	660	1 541	1 497	507	1 258
Kbel (okres Plzeň-jih)	299	152	147	50	174	75	156	154	99	113
Kbelany (okres Plzeň-sever)	106	52	54	12	80	14	69	66	43	46
Kdyně (okres Domažlice)	4 999	2 372	2 627	733	3 141	1 125	2 477	2 375	955	2 158
Kejnice (okres Klatovy)	108	53	55	16	65	27	51	47	33	42
Klabava (okres Rokycany)	473	233	240	74	284	115	241	232	173	181
Kladruby (okres Rokycany)	147	85	62	12	89	46	73	70	51	66
Kladruby (okres Tachov)	1 557	801	756	266	1 001	290	840	825	377	597
Klášteř (okres Plzeň-jih)	226	120	106	34	150	42	130	127	79	92
Klatovy (okres Klatovy)	21 579	10 327	11 252	3 132	13 398	5 049	11 143	10 767	3 194	9 735
Klenčí pod Čerchovem (okres Domažlice)	1 267	624	643	223	780	264	639	608	301	516

Tab. 36 Vybrané ukazatele podle obcí vybraného kraje

podle obvyklého pobytu

5. pokračování

Kraj, obec	Obyvatelstvo celkem	v tom		v tom ve věku			Pracovní síla	z toho zaměstnaní	Obydlené domy	Obydlené byty
		muži	ženy	0 - 14	15 - 64	65 a více				
Klenová (okres Klatovy)	105	59	46	16	72	17	54	53	30	35
Kočín (okres Plzeň-sever)	117	65	52	17	82	18	64	58	33	51
Kočov (okres Tachov)	223	112	111	43	153	27	118	113	48	85
Kokašice (okres Tachov)	249	129	120	57	151	41	111	104	63	89
Kolinec (okres Klatovy)	1 401	705	696	197	876	328	706	679	430	554
Koloveč (okres Domažlice)	995	503	492	153	625	217	499	479	303	398
Konstantinovy Lázně (okres Tachov)	895	441	454	117	519	259	452	426	252	383
Kopidlo (okres Plzeň-sever)	140	77	63	29	78	33	63	56	56	62
Kornatice (okres Rokycany)	239	119	120	50	158	31	128	127	74	79
Koryta (okres Plzeň-sever)	107	60	47	15	70	22	57	56	24	31
Kostelec (okres Tachov)	605	310	295	130	416	59	325	311	151	227
Kotovice (okres Plzeň-jih)	291	144	147	61	164	66	127	118	81	104
Kout na Šumavě (okres Domažlice)	1 049	503	546	154	671	224	552	533	301	414
Kovčín (okres Klatovy)	76	35	41	14	44	18	34	30	25	28
Kozlovice (okres Plzeň-jih)	96	53	43	14	59	23	50	44	34	39
Kozojedy (okres Plzeň-sever)	584	304	280	74	370	140	333	323	167	232
Kozolupy (okres Plzeň-sever)	1 043	517	526	166	656	221	550	520	253	414
Kožlany (okres Plzeň-sever)	1 461	738	723	240	905	316	758	726	417	618
Kralovice (okres Plzeň-sever)	3 380	1 679	1 701	513	2 124	743	1 771	1 680	741	1 378
Kramolín (okres Plzeň-jih)	101	47	54	17	57	27	45	44	37	41
Krašovice (okres Plzeň-sever)	360	177	183	54	204	102	172	169	115	137
Krsy (okres Plzeň-sever)	267	140	127	45	163	59	131	124	72	93
Křelovice (okres Plzeň-sever)	223	115	108	37	149	37	124	117	64	83
Křenice (okres Klatovy)	194	97	97	39	113	42	93	89	58	75
Křenovy (okres Domažlice)	137	73	64	16	98	23	75	72	47	55
Kšice (okres Tachov)	220	111	109	43	144	33	119	111	64	81
Kunějovice (okres Plzeň-sever)	180	95	85	33	128	19	103	93	43	55
Kvášňovice (okres Klatovy)	129	63	66	17	73	39	57	56	44	52
Kvíčovice (okres Plzeň-jih)	425	230	195	85	277	63	222	216	127	164
Kyšice (okres Plzeň-město)	1 059	526	533	213	676	170	575	560	331	371
Ledce (okres Plzeň-sever)	851	433	418	148	538	165	461	451	270	317
Lesná (okres Tachov)	456	230	226	77	311	68	235	218	114	160
Lestkov (okres Tachov)	387	190	197	63	252	72	208	197	112	155
Letiny (okres Plzeň-jih)	793	395	398	98	400	295	300	295	183	211
Letkov (okres Plzeň-město)	835	413	422	177	535	123	460	453	261	287



Tab. 36 Vybrané ukazatele podle obcí vybraného kraje

podle obvyklého pobytu

6. pokračování

Kraj, obec	Obyvatelstvo celkem	v tom		v tom ve věku			Pracovní síla	z toho zaměstnaní	Obydlené domy	Obydlené byty
		muži	ženy	0 - 14	15 - 64	65 a více				
Lhota pod Radčem (okres Rokycany)	320	161	159	57	204	59	172	168	99	108
Lhotka u Radnic (okres Rokycany)	60	33	27	9	37	14	32	31	20	22
Lhůta (okres Plzeň-město)	206	98	108	44	111	51	105	105	69	76
Libkov (okres Domažlice)	118	57	61	22	75	21	59	57	38	43
Liblín (okres Rokycany)	287	140	147	27	148	112	99	96	50	72
Líně (okres Plzeň-sever)	2 786	1 368	1 418	524	1 786	476	1 523	1 466	663	1 123
Lisov (okres Plzeň-jih)	130	71	59	24	77	29	57	55	43	49
Líšina (okres Plzeň-jih)	154	75	79	18	90	46	76	72	52	64
Líšná (okres Rokycany)	192	97	95	41	120	31	103	99	59	63
Líšňany (okres Plzeň-sever)	758	374	384	131	499	128	406	380	204	292
Líté (okres Plzeň-sever)	209	108	101	29	128	52	115	107	67	85
Litohlavy (okres Rokycany)	538	277	261	94	340	104	273	261	174	199
Lochousice (okres Plzeň-sever)	111	58	53	17	73	21	65	64	39	40
Lomec (okres Klatovy)	134	66	68	23	88	23	75	73	35	52
Lom u Tachova (okres Tachov)	477	232	245	100	319	58	248	240	84	183
Losiná (okres Plzeň-město)	1 424	695	729	261	905	258	784	761	425	480
Loučim (okres Domažlice)	123	65	58	17	65	41	56	53	41	47
Louňová (okres Plzeň-jih)	96	50	46	16	57	23	49	47	34	38
Loza (okres Plzeň-sever)	261	136	125	40	166	55	145	137	84	102
Lužany (okres Plzeň-jih)	657	330	327	105	410	142	334	331	199	245
Luženičky (okres Domažlice)	390	209	181	65	255	70	200	193	111	132
Malý Bor (okres Klatovy)	480	250	230	61	317	102	256	246	166	186
Manětín (okres Plzeň-sever)	1 106	556	550	150	680	276	551	537	303	456
Maňovice (okres Klatovy)	39	20	19	4	22	13	20	19	17	18
Meclov (okres Domažlice)	1 195	613	582	225	784	186	602	575	333	424
Měčín (okres Klatovy)	1 112	547	565	169	672	271	548	527	358	437
Medový Újezd (okres Rokycany)	261	133	128	29	161	71	138	132	104	111
Měcholupy (okres Plzeň-jih)	219	111	108	34	143	42	122	118	75	86
Merklín (okres Plzeň-jih)	1 136	576	560	192	719	225	596	575	341	438
Město Touškov (okres Plzeň-sever)	2 138	1 070	1 068	350	1 355	433	1 160	1 111	518	867
Mešno (okres Rokycany)	72	35	37	10	43	19	36	36	21	22
Mezholezy (okres Domažlice)	124	66	58	30	70	24	59	55	40	45
Mezholezy (okres Domažlice)	117	64	53	21	66	30	58	55	32	44
Mezihofí (okres Klatovy)	61	32	29	6	40	15	35	34	27	29
Milavče (okres Domažlice)	585	297	288	96	371	118	301	290	175	214

Tab. 36 Vybrané ukazatele podle obcí vybraného kraje

podle obvyklého pobytu

7. pokračování

Kraj, obec	Obyvatelstvo celkem	v tom		v tom ve věku			Pracovní síla	z toho zaměstnaní	Obydlené domy	Obydlené byty
		muži	ženy	0 - 14	15 - 64	65 a více				
Mileč (okres Plzeň-jih)	347	183	164	53	196	98	154	143	122	138
Milínov (okres Plzeň-jih)	192	101	91	24	120	48	100	94	63	76
Milíře (okres Tachov)	250	140	110	32	184	34	121	113	52	88
Mirošov (okres Rokycany)	2 433	1 181	1 252	340	1 355	738	1 106	1 068	611	815
Mířkov (okres Domažlice)	307	157	150	60	198	49	147	130	77	125
Míšov (okres Plzeň-jih)	107	57	50	16	65	26	53	52	40	42
Mladotice (okres Plzeň-sever)	559	287	272	92	354	113	285	275	161	205
Mladý Smolivec (okres Plzeň-jih)	675	352	323	90	431	154	351	328	222	272
Mlečice (okres Rokycany)	317	157	160	56	185	76	146	138	97	128
Mlýnské Struhadlo (okres Klatovy)	56	32	24	8	30	18	26	24	24	24
Mnichov (okres Domažlice)	215	112	103	29	137	49	92	83	62	84
Močerady (okres Domažlice)	56	30	26	9	31	16	29	29	20	23
Modrava (okres Klatovy)	89	52	37	15	64	10	54	53	24	33
Mohelnice (okres Plzeň-jih)	62	32	30	9	39	14	27	24	17	26
Mochtín (okres Klatovy)	1 140	583	557	192	703	245	558	543	302	439
Mokrosuky (okres Klatovy)	134	64	70	25	73	36	59	54	46	56
Mokrouše (okres Plzeň-město)	317	146	171	74	201	42	165	163	99	112
Mrákov (okres Domažlice)	1 049	533	516	174	651	224	551	539	303	389
Mrtník (okres Plzeň-sever)	336	160	176	57	221	58	184	180	104	116
Mutěnin (okres Domažlice)	256	128	128	36	174	46	136	125	80	108
Myslínka (okres Plzeň-sever)	215	109	106	46	149	20	118	113	58	65
Myslív (okres Klatovy)	406	202	204	60	232	114	174	165	132	168
Myslovice (okres Klatovy)	122	56	66	22	67	33	56	54	39	46
Mýto (okres Rokycany)	1 536	792	744	259	960	317	816	789	496	599
Nadryby (okres Plzeň-sever)	135	65	70	25	84	26	74	68	47	50
Nalžovské Hory (okres Klatovy)	1 125	579	546	164	674	287	521	500	370	446
Nebílovy (okres Plzeň-jih)	363	184	179	71	220	72	182	176	98	119
Nečtiny (okres Plzeň-sever)	601	303	298	74	367	160	285	263	205	262
Nehodiv (okres Klatovy)	65	28	37	14	38	13	38	34	20	25
Nekmíř (okres Plzeň-sever)	528	261	267	99	333	96	280	270	164	188
Nekvasovy (okres Plzeň-jih)	167	90	77	22	101	44	86	82	62	73
Nemanice (okres Domažlice)	235	121	114	39	158	38	108	94	72	114
Němčice (okres Domažlice)	130	66	64	15	90	25	64	63	51	55
Němčovice (okres Rokycany)	171	85	86	24	112	35	95	93	56	70



Tab. 36 Vybrané ukazatele podle obcí vybraného kraje

podle obvyklého pobytu

8. pokračování

Kraj, obec	Obyvatelstvo celkem	v tom		v tom ve věku			Pracovní síla	z toho zaměstnaní	Obydlené domy	Obydlené byty
		muži	ženy	0 - 14	15 - 64	65 a více				
Nepomuk (okres Plzeň-jih)	3 564	1 745	1 819	601	2 219	744	1 838	1 767	675	1 492
Netunice (okres Plzeň-jih)	202	103	99	42	126	34	101	97	60	71
Neuměř (okres Plzeň-jih)	149	78	71	24	100	25	81	79	50	53
Neurazy (okres Plzeň-jih)	715	352	363	101	426	188	349	335	263	291
Nevid (okres Rokycany)	174	84	90	35	103	36	95	94	50	58
Nevolice (okres Domažlice)	176	94	82	25	133	18	106	104	54	65
Nevřeň (okres Plzeň-sever)	296	160	136	42	206	48	175	166	88	98
Nezamyslice (okres Klatovy)	208	104	104	24	123	61	97	87	58	95
Nezbavětice (okres Plzeň-město)	243	119	124	42	163	38	132	125	80	86
Nezdice (okres Plzeň-jih)	202	103	99	36	119	47	110	107	73	78
Nezdice na Šumavě (okres Klatovy)	323	165	158	48	165	110	138	131	126	143
Nezdřev (okres Plzeň-jih)	96	50	46	7	55	34	49	47	34	41
Nezvěstice (okres Plzeň-město)	1 418	703	715	238	846	334	738	724	376	541
Nová Ves (okres Plzeň-jih)	291	144	147	45	191	55	165	161	114	120
Nová Ves (okres Domažlice)	139	70	69	27	78	34	66	63	47	54
Nové Mitrovice (okres Plzeň-jih)	365	200	165	66	221	78	181	171	111	141
Nový Kramolín (okres Domažlice)	215	107	108	45	137	33	89	74	53	86
Nýrsko (okres Klatovy)	4 753	2 321	2 432	676	3 083	994	2 339	2 236	920	1 998
Nýřany (okres Plzeň-sever)	6 641	3 267	3 374	1 032	4 276	1 333	3 559	3 401	1 217	2 846
Obora (okres Tachov)	158	81	77	30	99	29	81	76	53	61
Obora (okres Plzeň-sever)	545	270	275	96	346	103	306	292	185	199
Obytce (okres Klatovy)	220	109	111	45	134	41	104	104	65	81
Olbramov (okres Tachov)	75	40	35	12	46	17	34	34	26	30
Olšany (okres Klatovy)	184	93	91	19	126	39	101	99	64	71
Oplot (okres Plzeň-jih)	317	164	153	43	209	65	171	163	97	109
Osek (okres Rokycany)	1 427	711	716	270	892	265	743	726	453	517
Oselce (okres Plzeň-jih)	345	172	173	50	212	83	158	147	110	150
Ostrovec-Lhotka (okres Rokycany)	110	50	60	17	60	33	55	54	34	37
Ostrov u Bezdružic (okres Plzeň-sever)	193	100	93	35	116	42	93	93	62	78
Ostřetice (okres Klatovy)	70	32	38	17	38	15	32	31	22	23
Osvračín (okres Domažlice)	636	330	306	100	411	125	328	314	189	242
Ošelín (okres Tachov)	145	76	69	40	82	23	61	48	33	50
Otěšice (okres Plzeň-jih)	152	76	76	19	99	34	76	71	53	64
Otov (okres Domažlice)	108	56	52	14	70	24	56	50	32	46
Pačejov (okres Klatovy)	669	352	317	90	399	180	317	300	204	274

Tab. 36 Vybrané ukazatele podle obcí vybraného kraje

podle obvyklého pobytu

9. pokračování

Kraj, obec	Obyvatelstvo celkem	v tom		v tom ve věku			Pracovní síla	z toho zaměstnaní	Obydlené domy	Obydlené byty
		muži	ženy	0 - 14	15 - 64	65 a více				
Pařezov (okres Domažlice)	211	114	97	50	136	25	111	108	67	78
Pasečnice (okres Domažlice)	217	110	107	38	128	51	101	99	71	79
Pastuchovice (okres Plzeň-sever)	68	32	36	10	42	16	36	33	27	29
Pec (okres Domažlice)	217	118	99	25	141	51	123	116	78	83
Pelechý (okres Domažlice)	79	40	39	14	51	14	47	47	27	31
Pernarec (okres Plzeň-sever)	696	353	343	102	471	123	411	395	171	301
Petrovice u Sušice (okres Klatovy)	607	314	293	111	368	128	295	288	193	222
Planá (okres Tachov)	5 292	2 595	2 697	869	3 389	1 034	2 808	2 664	960	2 319
Pláně (okres Plzeň-sever)	247	129	118	35	145	67	119	115	71	91
Plánice (okres Klatovy)	1 529	778	751	205	988	336	785	752	492	626
Plasy (okres Plzeň-sever)	2 690	1 337	1 353	409	1 681	600	1 421	1 358	703	1 064
Plešnice (okres Plzeň-sever)	274	137	137	44	193	37	164	158	72	90
Plískov (okres Rokycany)	120	62	58	18	67	35	61	59	47	51
Plzeň (okres Plzeň-město)	174 007	85 632	88 375	25 529	112 535	35 943	96 636	92 587	17 900	81 917
Přovany (okres Plzeň-sever)	413	217	196	58	244	111	210	202	117	145
Poběžovice (okres Domažlice)	1 498	725	773	232	910	356	725	698	366	651
Pocinovice (okres Domažlice)	562	289	273	92	342	128	286	278	189	221
Poděvousy (okres Domažlice)	231	122	109	34	140	57	117	110	77	95
Podmokly (okres Klatovy)	126	60	66	19	76	31	63	60	43	50
Podmokly (okres Rokycany)	256	123	133	36	155	65	118	112	94	107
Polánka (okres Plzeň-jih)	37	20	17	5	15	17	14	14	13	13
Poleň (okres Klatovy)	293	164	129	44	184	65	136	127	86	103
Postřekov (okres Domažlice)	1 063	540	523	159	642	262	540	526	357	412
Potvorov (okres Plzeň-sever)	133	62	71	19	90	24	78	74	38	42
Prádlo (okres Plzeň-jih)	216	111	105	39	126	51	113	109	77	81
Prášíly (okres Klatovy)	134	74	60	24	86	24	76	71	44	60
Prostiboř (okres Tachov)	154	87	67	17	115	22	97	92	54	68
Předenice (okres Plzeň-jih)	257	121	136	41	163	53	141	137	72	81
Předslav (okres Klatovy)	806	414	392	151	489	166	371	361	239	286
Přehýšov (okres Plzeň-sever)	510	261	249	72	347	91	284	274	170	195
Přestavky (okres Plzeň-jih)	231	111	120	39	136	56	113	108	84	89
Přeštice (okres Plzeň-jih)	6 591	3 189	3 402	974	4 198	1 419	3 586	3 476	1 353	2 875
Příchovice (okres Plzeň-jih)	1 157	596	561	194	753	210	630	615	350	414



Tab. 36 Vybrané ukazatele podle obcí vybraného kraje

podle obvyklého pobytu

10. pokračování

Kraj, obec	Obyvatelstvo celkem	v tom		v tom ve věku			Pracovní síla	z toho zaměstnaní	Obydlené domy	Obydlené byty
		muži	ženy	0 - 14	15 - 64	65 a více				
Příkosice (okres Rokycany)	407	207	200	73	244	90	203	198	135	154
Přimda (okres Tachov)	1 404	729	675	292	891	221	715	656	279	553
Příšov (okres Plzeň-sever)	332	173	159	48	237	47	207	199	103	117
Přivětice (okres Rokycany)	209	109	100	24	128	57	107	103	83	95
Ptenín (okres Plzeň-jih)	196	95	101	33	118	45	93	91	70	83
Pučlice (okres Domažlice)	360	179	181	68	228	64	167	154	104	126
Rabí (okres Klatovy)	506	257	249	86	306	114	251	241	160	217
Radkovice (okres Plzeň-jih)	91	50	41	11	57	23	50	45	29	36
Radnice (okres Rokycany)	1 748	885	863	284	1 094	370	883	845	499	726
Raková (okres Rokycany)	243	123	120	52	155	36	131	126	75	91
Rejštejn (okres Klatovy)	245	129	116	39	147	59	112	105	86	110
Rochlov (okres Plzeň-sever)	287	136	151	59	179	49	149	143	91	99
Rokycany (okres Rokycany)	13 758	6 749	7 009	2 091	8 810	2 857	7 452	7 131	2 174	6 066
Roupov (okres Plzeň-jih)	271	138	133	36	166	69	133	130	100	112
Rozvadov (okres Tachov)	730	347	383	118	508	104	426	400	148	299
Rybnice (okres Plzeň-sever)	591	291	300	109	376	106	314	300	165	208
Rybník (okres Domažlice)	166	84	82	28	107	31	74	63	31	69
Řeňče (okres Plzeň-jih)	877	453	424	144	550	183	472	459	269	307
Sebečice (okres Rokycany)	74	41	33	12	37	25	30	30	26	35
Seč (okres Plzeň-jih)	289	141	148	53	188	48	164	163	89	101
Sedlec (okres Plzeň-sever)	87	43	44	23	51	13	39	29	19	32
Sedliště (okres Plzeň-jih)	115	57	58	14	70	31	52	50	42	47
Semněvice (okres Domažlice)	216	114	102	65	126	25	88	67	60	82
Sirá (okres Rokycany)	149	75	74	21	100	28	82	80	46	63
Skapce (okres Tachov)	117	56	61	15	81	21	65	61	37	45
Skašov (okres Plzeň-jih)	206	104	102	29	126	51	100	99	76	85
Skomelno (okres Rokycany)	200	109	91	39	110	51	95	91	72	85
Skořice (okres Rokycany)	254	131	123	32	164	58	139	134	87	95
Slatina (okres Plzeň-sever)	53	27	26	4	30	19	24	22	18	24
Slatina (okres Klatovy)	96	47	49	4	65	27	57	56	33	39
Smědčice (okres Rokycany)	343	163	180	75	216	52	189	182	105	115
Soběkury (okres Plzeň-jih)	601	289	312	97	379	125	317	310	189	211
Soběšice (okres Klatovy)	393	200	193	52	232	109	189	180	135	168
Spálené Poříčí (okres Plzeň-jih)	2 795	1 395	1 400	471	1 738	586	1 390	1 337	778	1 127
Spáňov (okres Domažlice)	211	111	100	39	136	36	106	103	64	76

Tab. 36 Vybrané ukazatele podle obcí vybraného kraje

podle obvyklého pobytu

11. pokračování

Kraj, obec	Obyvatelstvo celkem	v tom		v tom ve věku			Pracovní síla	z toho zaměstnaní	Obydlené domy	Obydlené byty
		muži	ženy	0 - 14	15 - 64	65 a více				
Srbice (okres Domažlice)	390	200	190	49	234	107	192	186	135	158
Srby (okres Plzeň-jih)	155	83	72	15	95	45	83	77	56	61
Srby (okres Domažlice)	470	246	224	83	285	102	233	230	148	186
Srní (okres Klatovy)	221	113	108	32	141	48	122	110	56	81
Staňkov (okres Domažlice)	3 331	1 687	1 644	524	2 093	714	1 671	1 618	900	1 370
Staré Sedliště (okres Tachov)	1 190	619	571	252	781	157	620	562	291	471
Staré Sedlo (okres Tachov)	250	127	123	28	169	53	149	143	76	102
Starý Plzenec (okres Plzeň-město)	5 232	2 578	2 654	904	3 228	1 100	2 761	2 664	1 445	2 050
Stod (okres Plzeň-jih)	3 580	1 768	1 812	555	2 256	769	1 859	1 809	742	1 643
Strašice (okres Rokycany)	2 440	1 202	1 238	386	1 579	475	1 299	1 237	497	1 047
Strašín (okres Klatovy)	306	153	153	49	174	83	135	124	109	137
Stráž (okres Domažlice)	205	104	101	28	139	38	115	114	67	75
Stráž (okres Tachov)	1 203	615	588	231	779	193	609	574	290	451
Strážov (okres Klatovy)	1 343	684	659	217	823	303	685	664	406	547
Střelice (okres Plzeň-jih)	147	71	76	26	97	24	78	74	47	52
Stříbro (okres Tachov)	7 519	3 727	3 792	1 104	4 960	1 455	4 220	4 064	1 353	3 403
Střížovice (okres Plzeň-jih)	384	200	184	54	250	80	222	219	127	152
Studánka (okres Tachov)	504	263	241	89	335	80	286	278	156	195
Studená (okres Plzeň-sever)	34	17	17	2	20	12	17	16	12	14
Sulislav (okres Tachov)	214	109	105	33	141	40	111	105	63	77
Sušice (okres Klatovy)	10 549	5 087	5 462	1 533	6 488	2 528	5 175	4 923	1 742	4 695
Svéradice (okres Klatovy)	286	134	152	32	177	77	136	131	105	117
Svojkovice (okres Rokycany)	453	229	224	64	291	98	258	249	159	184
Svojšíň (okres Tachov)	438	213	225	88	271	79	201	190	112	166
Sytno (okres Tachov)	254	124	130	31	174	49	144	138	49	120
Štáhlavy (okres Plzeň-město)	2 923	1 472	1 451	545	1 716	662	1 495	1 456	838	1 064
Štěnovice (okres Plzeň-jih)	2 225	1 113	1 112	478	1 391	356	1 161	1 137	634	837
Štěnovický Borek (okres Plzeň-město)	638	315	323	145	391	102	331	321	163	198
Štichov (okres Plzeň-jih)	92	47	45	16	62	14	49	47	30	36
Štichovice (okres Plzeň-sever)	105	56	49	11	71	23	56	56	29	30
Štítov (okres Rokycany)	44	25	19	5	29	10	25	25	15	16
Švihov (okres Klatovy)	1 665	817	848	260	1 019	386	835	817	526	673
Tachov (okres Tachov)	12 510	6 122	6 388	1 745	8 202	2 563	7 006	6 722	1 779	5 616
Tatiná (okres Plzeň-sever)	248	129	119	36	167	45	131	124	74	86
Těně (okres Rokycany)	295	141	154	38	172	85	145	143	82	98
Terešov (okres Rokycany)	199	97	102	35	129	35	99	91	69	78
Těškov (okres Rokycany)	329	164	165	42	205	82	169	164	117	134
Tisová (okres Tachov)	441	228	213	86	289	66	234	228	109	183
Tis u Blatna (okres Plzeň-sever)	110	57	53	20	63	27	49	42	31	39



Tab. 36 Vybrané ukazatele podle obcí vybraného kraje

podle obvyklého pobytu

12. pokračování

Kraj, obec	Obyvatelstvo celkem	v tom		v tom ve věku			Pracovní síla	z toho zaměstnaní	Obydlené domy	Obydlené byty
		muži	ženy	0 - 14	15 - 64	65 a více				
Tlučná (okres Plzeň-sever)	3 295	1 641	1 654	581	2 175	539	1 824	1 768	766	1 373
Tlumačov (okres Domažlice)	426	207	219	71	277	78	224	217	126	151
Tojice (okres Plzeň-jih)	93	45	48	13	60	20	46	44	35	35
Trhanov (okres Domažlice)	537	262	275	56	348	133	287	273	152	237
Trnová (okres Plzeň-sever)	1 013	503	510	181	591	241	511	494	288	345
Trokavec (okres Rokycany)	100	46	54	17	59	24	49	48	39	40
Trpísty (okres Tachov)	232	119	113	39	144	49	118	110	76	89
Třebčice (okres Plzeň-jih)	130	81	49	22	91	17	82	79	36	41
Třemešné (okres Tachov)	355	191	164	41	233	81	187	179	112	153
Třemošná (okres Plzeň-sever)	5 098	2 557	2 541	858	3 211	1 029	2 718	2 622	1 261	2 031
Tužice (okres Klatovy)	93	49	44	11	58	24	47	46	25	29
Týček (okres Rokycany)	234	111	123	38	144	52	122	116	79	90
Tymákov (okres Plzeň-město)	1 084	576	508	229	673	182	582	558	353	407
Týnec (okres Klatovy)	329	172	157	58	210	61	170	158	107	123
Týniště (okres Plzeň-jih)	43	23	20	4	26	13	26	26	18	20
Úboč (okres Domažlice)	132	69	63	28	82	22	67	63	43	49
Úherce (okres Plzeň-sever)	421	219	202	83	279	59	234	222	119	162
Újezd (okres Domažlice)	419	202	217	72	267	80	210	205	114	146
Újezd nade Mží (okres Plzeň-sever)	116	68	48	18	74	24	59	57	30	32
Újezd u Plánice (okres Klatovy)	122	66	56	24	70	28	61	60	43	48
Újezd u Svatého Kříže (okres Rokycany)	237	125	112	35	144	58	124	118	87	108
Úlice (okres Plzeň-sever)	480	249	231	69	294	117	256	245	133	177
Únehle (okres Tachov)	138	70	68	33	87	18	71	70	42	47
Únějovice (okres Domažlice)	98	54	44	15	61	22	45	45	40	43
Úněšov (okres Plzeň-sever)	605	314	291	75	398	132	336	320	136	226
Únětice (okres Plzeň-jih)	149	76	73	23	97	29	86	80	50	56
Úsilov (okres Domažlice)	126	64	62	14	89	23	78	76	31	53
Úterý (okres Plzeň-sever)	431	210	221	69	256	106	201	185	112	176
Útušice (okres Plzeň-jih)	716	370	346	113	473	130	406	392	233	257
Vejprnice (okres Plzeň-sever)	4 479	2 222	2 257	908	2 911	660	2 507	2 427	999	1 677
Vejvanov (okres Rokycany)	242	117	125	42	143	57	120	113	85	98
Velečín (okres Plzeň-sever)	80	44	36	8	46	26	32	29	28	35
Velhartice (okres Klatovy)	824	421	403	127	500	197	412	399	273	344
Velké Hydčice (okres Klatovy)	244	122	122	37	153	54	120	115	68	97
Velký Bor (okres Klatovy)	534	277	257	99	344	91	273	264	153	220

Tab. 36 Vybrané ukazatele podle obcí vybraného kraje

podle obvyklého pobytu

13. pokračování

Kraj, obec	Obyvatelstvo celkem	v tom		v tom ve věku			Pracovní síla	z toho zaměstnaní	Obydlené domy	Obydlené byty
		muži	ženy	0 - 14	15 - 64	65 a více				
Velký Malahov (okres Domažlice)	242	125	117	39	161	42	123	113	72	100
Veselá (okres Rokycany)	288	160	128	62	182	44	153	148	98	104
Ves Touškov (okres Plzeň-jih)	329	163	166	54	213	62	176	167	98	125
Vidice (okres Domažlice)	171	85	86	27	112	32	87	81	47	76
Vísky (okres Rokycany)	66	28	38	12	44	10	39	38	20	23
Vlčí (okres Plzeň-jih)	73	34	39	10	41	22	34	34	33	35
Vlčtejn (okres Plzeň-jih)	90	50	40	13	59	18	56	53	34	36
Vlkanov (okres Domažlice)	121	60	61	29	75	17	57	54	39	48
Vochov (okres Plzeň-sever)	1 499	732	767	365	984	150	822	805	312	585
Volduchy (okres Rokycany)	1 253	638	615	242	762	249	685	672	383	483
Vranov (okres Tachov)	191	98	93	32	127	32	99	95	56	64
Vrčeň (okres Plzeň-jih)	342	178	164	54	218	70	166	156	103	128
Vrhavěč (okres Klatovy)	887	437	450	139	571	177	467	458	263	328
Vřeskovice (okres Klatovy)	306	160	146	58	191	57	157	152	101	109
Vstíř (okres Plzeň-jih)	579	316	263	93	372	114	328	321	185	222
Všehrady (okres Plzeň-sever)	53	23	30	9	29	15	21	20	18	20
Všekary (okres Plzeň-jih)	104	56	48	19	60	25	48	48	38	41
Všenice (okres Rokycany)	283	144	139	47	162	74	138	133	90	101
Všepadly (okres Domažlice)	45	21	24	2	22	21	22	22	19	19
Všeruby (okres Domažlice)	744	383	361	111	497	136	381	366	223	341
Všeruby (okres Plzeň-sever)	1 615	800	815	346	1 055	214	853	817	418	557
Výrov (okres Plzeň-sever)	434	225	209	72	265	97	222	212	125	151
Vysoká Libyně (okres Plzeň-sever)	205	99	106	23	141	41	115	107	40	79
Zadní Chodov (okres Tachov)	221	114	107	32	150	39	121	117	73	82
Zahořany (okres Domažlice)	1 024	527	497	186	649	189	540	525	306	371
Zahrádka (okres Plzeň-sever)	133	69	64	23	85	25	75	69	43	46
Záchlumí (okres Tachov)	398	198	200	80	261	57	204	193	90	146
Zavlekov (okres Klatovy)	424	220	204	50	279	95	215	207	108	150
Zbiroh (okres Rokycany)	2 420	1 208	1 212	366	1 560	494	1 321	1 273	550	1 035
Zborovy (okres Klatovy)	103	55	48	9	67	27	58	53	36	46
Zbůch (okres Plzeň-sever)	2 724	1 410	1 314	437	1 798	489	1 418	1 358	548	1 002
Zdemyslice (okres Plzeň-jih)	638	316	322	123	390	125	334	321	186	232
Zemětice (okres Plzeň-jih)	313	162	151	49	192	72	158	152	122	131
Zhoř (okres Tachov)	141	70	71	26	94	21	71	65	37	63
Zruč-Senec (okres Plzeň-sever)	3 451	1 704	1 747	641	2 127	683	1 839	1 779	1 080	1 321



Tab. 36 Vybrané ukazatele podle obcí vybraného kraje

podle obvyklého pobytu

dokončení

Kraj, obec	Obyvatelstvo celkem	v tom		v tom ve věku			Pracovní síla	z toho zaměstnaní	Obydlené domy	Obydlené byty
		muži	ženy	0 - 14	15 - 64	65 a více				
Zvíkovec (okres Rokycany)	204	68	136	25	140	39	73	71	52	55
Žákava (okres Plzeň-jih)	475	239	236	101	300	74	236	230	137	151
Ždánov (okres Domažlice)	149	75	74	25	96	28	74	73	44	52
Ždírec (okres Plzeň-jih)	451	225	226	68	271	112	218	211	165	188
Železná Ruda (okres Klatovy)	1 632	838	794	255	1 060	317	900	858	349	714
Žihle (okres Plzeň-sever)	1 204	608	596	148	754	302	603	572	317	512
Žihobce (okres Klatovy)	566	276	290	83	332	151	272	262	195	227
Žichovice (okres Klatovy)	612	286	326	88	362	162	289	271	157	260
Žilov (okres Plzeň-sever)	470	246	224	82	307	81	267	253	127	159
Žinkovy (okres Plzeň-jih)	861	407	454	102	442	317	346	325	253	309
Životice (okres Plzeň-jih)	53	30	23	6	27	20	23	20	21	21

Tab. 37 Vybrané ukazatele v dlouhodobém vývoji za Plzeňský kraj¹

SLDB 1980-2001 podle trvalého pobytu, SLDB 2011 a 2021 podle obvyklého pobytu

	Rok sčítání				
	1980	1991	2001	2011	2021
Počet obcí	307	445	506	501	501
z toho se statutem města	38	38	46	56	57
podíl městského obyvatelstva (v %)	64,3	65,0	67,1	67,9	66,7
Počet obyvatel v obcích podle velikostních skupin obcí:					
do 199 obyvatel	21 306	22 177	21 802	20 872	18 569
s 200 - 999 obyvateli	109 376	101 850	101 328	101 568	103 368
s 1 000 - 4 999 obyvateli	164 991	144 206	145 894	161 871	167 855
Hustota obyvatelstva (osoby/km²)	75,1	73,8	72,8	75,4	76,0
Počet obyvatel	567 930	558 307	550 688	570 401	581 436
z toho ženy	291 625	285 944	280 868	288 264	292 557
Počet obyvatel ve věku:					
0 - 14 let	128 519	114 065	86 467	79 469	90 994
15 - 64 let	359 830	371 908	385 541	396 468	369 496
65 a více let ²	79 581	72 334	78 680	94 464	120 946
Průměrný věk obyvatel (roky)	.	36,6	39,2	41,4	43,0
Obyvatelstvo podle národnosti:³					
česká	545 308	534 444	524 396	399 897	354 960
moravská	.	2 049	880	507	468
slezská	.	117	48	16	25
slovenská	16 381	14 329	7 773	7 982	4 955
polská	371	349	327	511	446
romská	.	1 927	599	216	153
neuveдена	1 122	.	9 279	148 496	195 099
Obyvatelstvo ve věku 15 a více let podle dosaženého vzdělání:					
základní (vč. neukončeného)	192 459	147 092	106 832	89 091	64 163
vysokoškolské	18 281	27 770	36 089	51 062	70 888
Pracovní síla	295 105	294 355	285 674	278 674	308 362
z toho ženy	136 937	138 445	128 384	126 773	139 188
Obyvatelstvo mimo pracovní sílu	272 825	263 952	260 775	259 975	265 235
z toho nepracující důchodci	103 236	111 617	124 186	130 064	129 457
Domy úhrnem	113 751	113 095	120 279	131 052	142 762
obydlené	99 223	94 992	95 538	105 835	115 802
z toho rodinné	84 120	78 726	82 423	90 894	101 299
neobydlené	14 528	18 103	24 741	25 217	26 960
Počet obydlých domů vybavených:					
plynem	.	.	44 319	57 321	69 365
vodovodem	.	.	92 867	96 720	112 762
přípojkou na kanalizaci	.	.	46 897	61 986	67 473
Byty úhrnem	220 224	227 384	244 476	268 963	302 349
obydlené	199 100	203 081	208 992	226 298	247 030
z toho v rodinných domech	99 485	88 870	96 377	105 432	116 018
neobydlené	21 124	24 303	35 484	42 665	55 319
Počet osob na 1 obydlý byt	2,8	2,7	2,6	2,4	2,2
Celková plocha obydlého bytu v m ² na 1 osobu	.	26,1	29,3	31,8	38,4
Celková plocha obydlého bytu v m ² na 1 byt	.	.	76,8	86,5	88,1

Poznámky

¹ údaje jsou přepočteny na území kraje platné k 26. 3. 2021² do roku 2011 včetně nezjištěného věku³ obyvatelstvo s jednou uvedenou národností

GRAFICKÁ PŘÍLOHA



Změna hodnot vybraných ukazatelů v krajích mezi roky 2011 a 2021

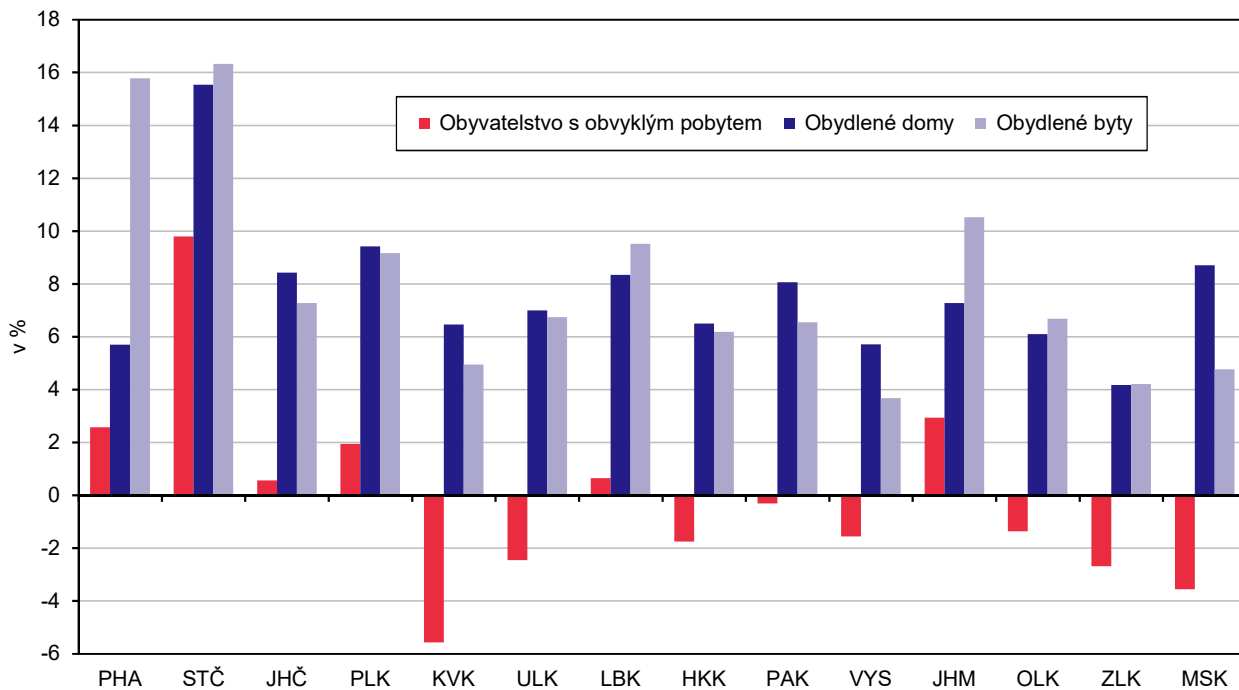

Obyvatelstvo podle věku a pohlaví v Plzeňském kraji a ČR (ze zjištěných hodnot)

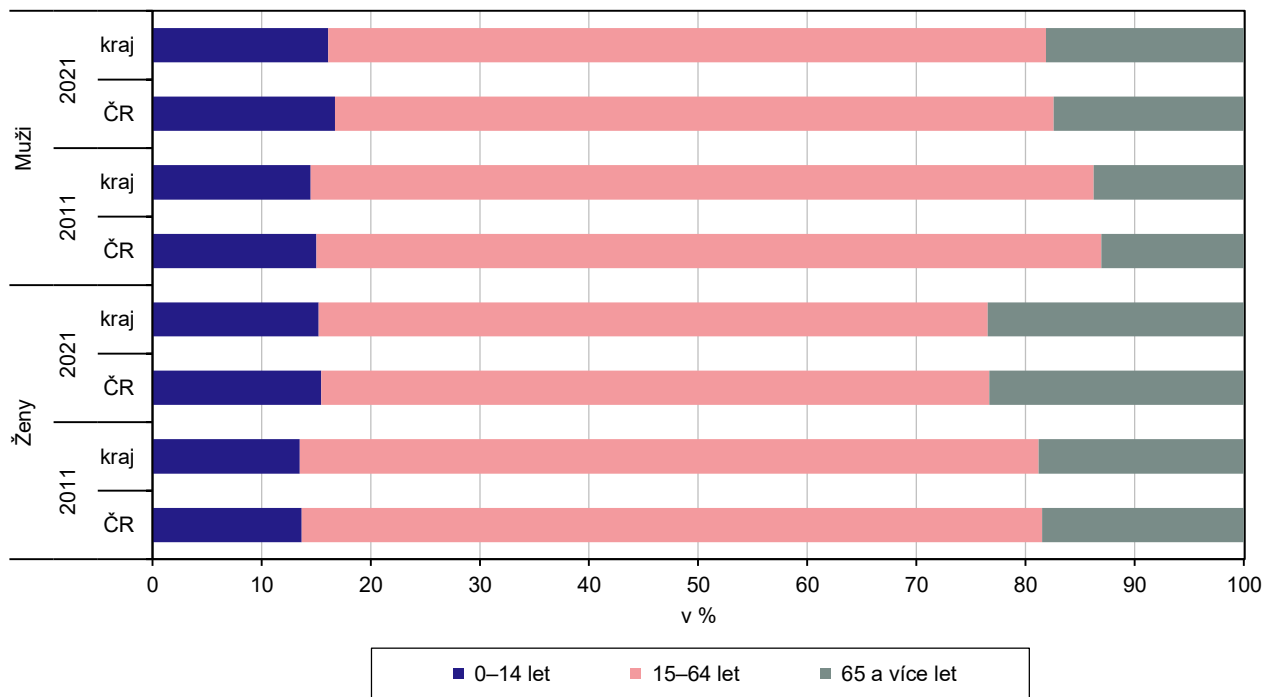

Obyvatelstvo podle rodinného stavu a pohlaví v Plzeňském kraji

Muži

Ženy

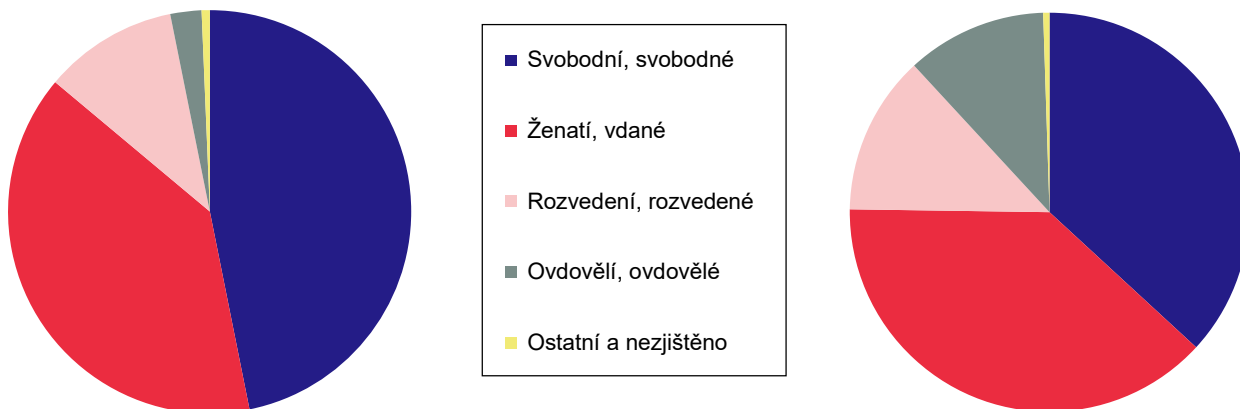

Ženy ve věku 15 a více let podle počtu živě narozených dětí a podle krajů (ze zjištěných hodnot)

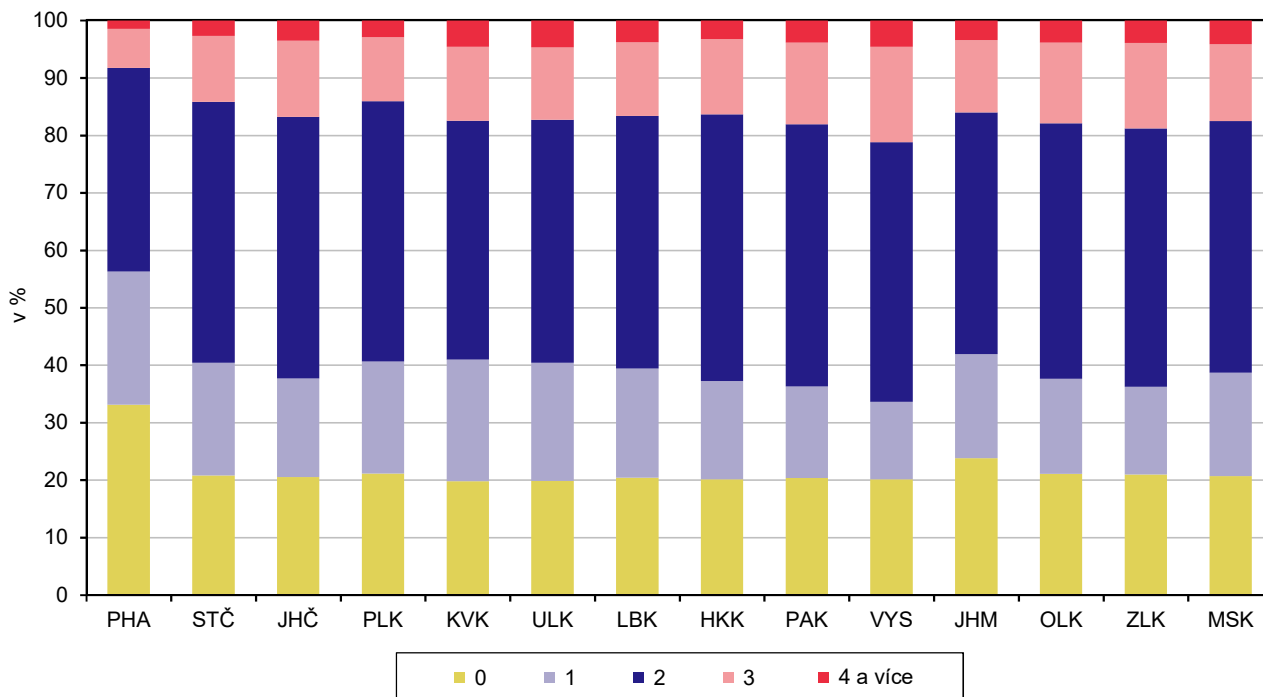

Obyvatelstvo ve věku 15 a více let podle nejvyššího dosaženého vzdělání a podle krajů (ze zjištěných hodnot)

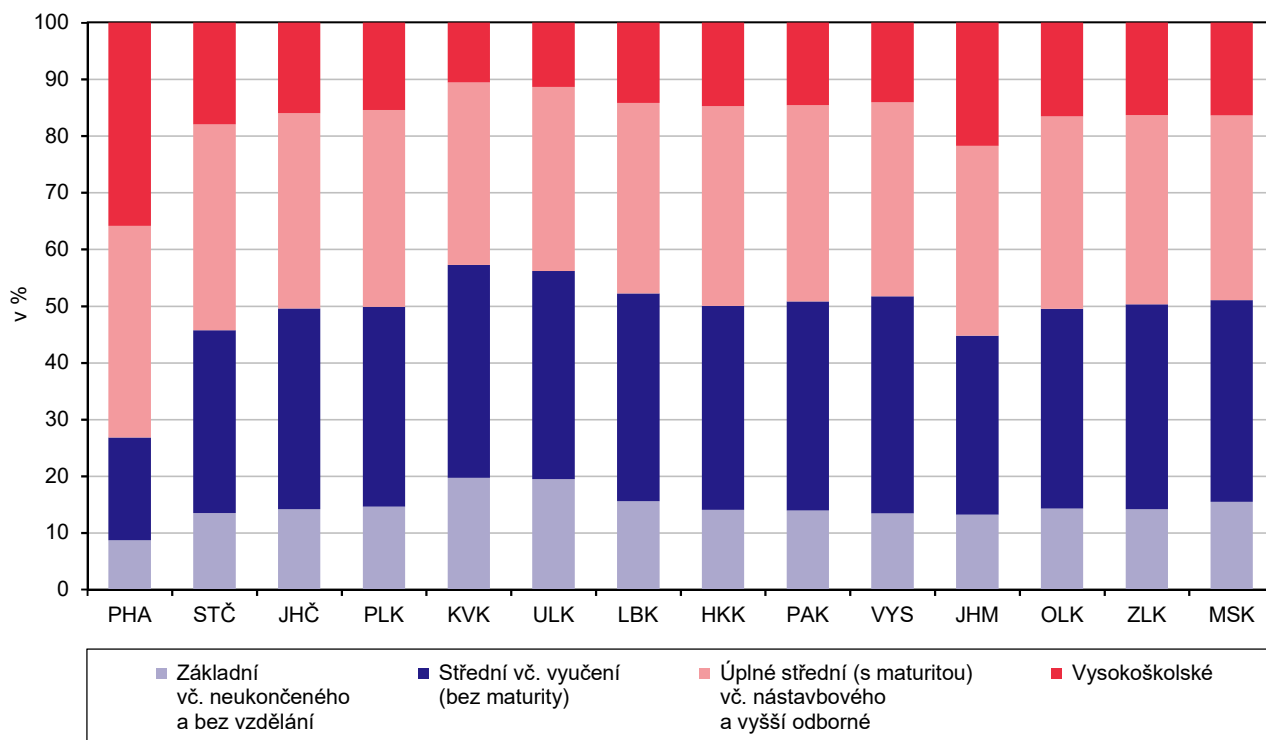

Zaměstnaní podle sektorů ekonomické činnosti a podle krajů (ze zjištěných hodnot)

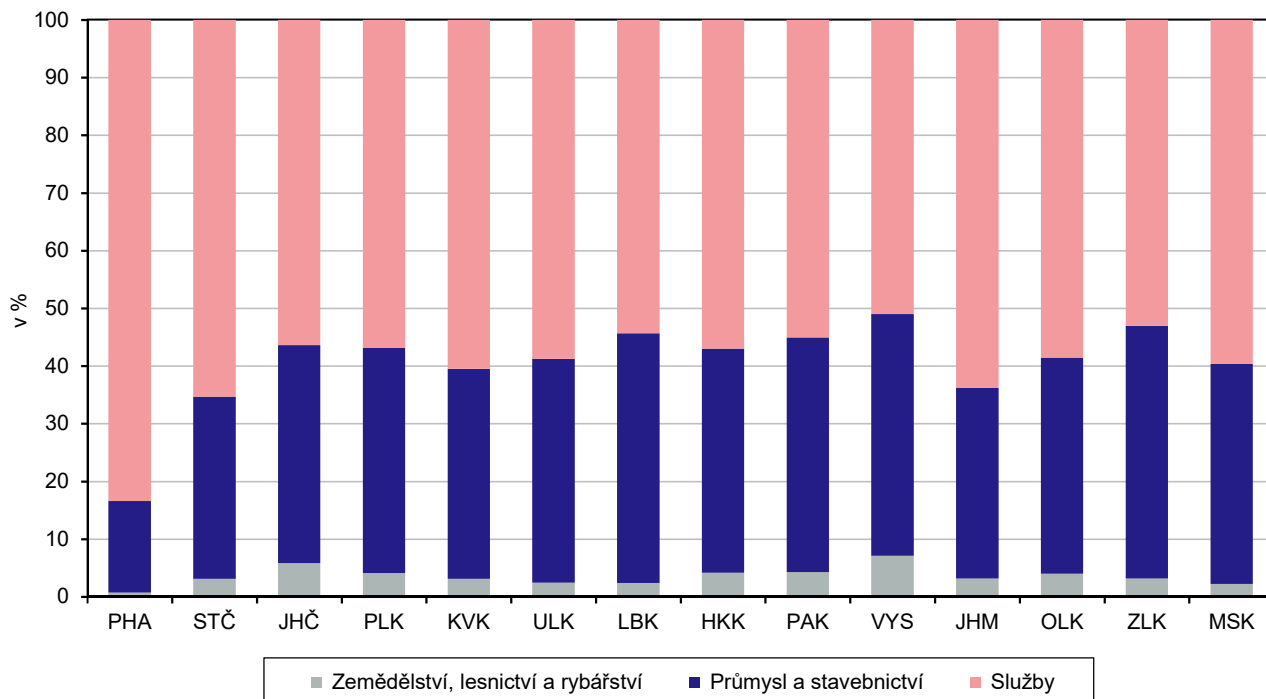

Zaměstnaní podle místa pracoviště a podle krajů (ze zjištěných hodnot)

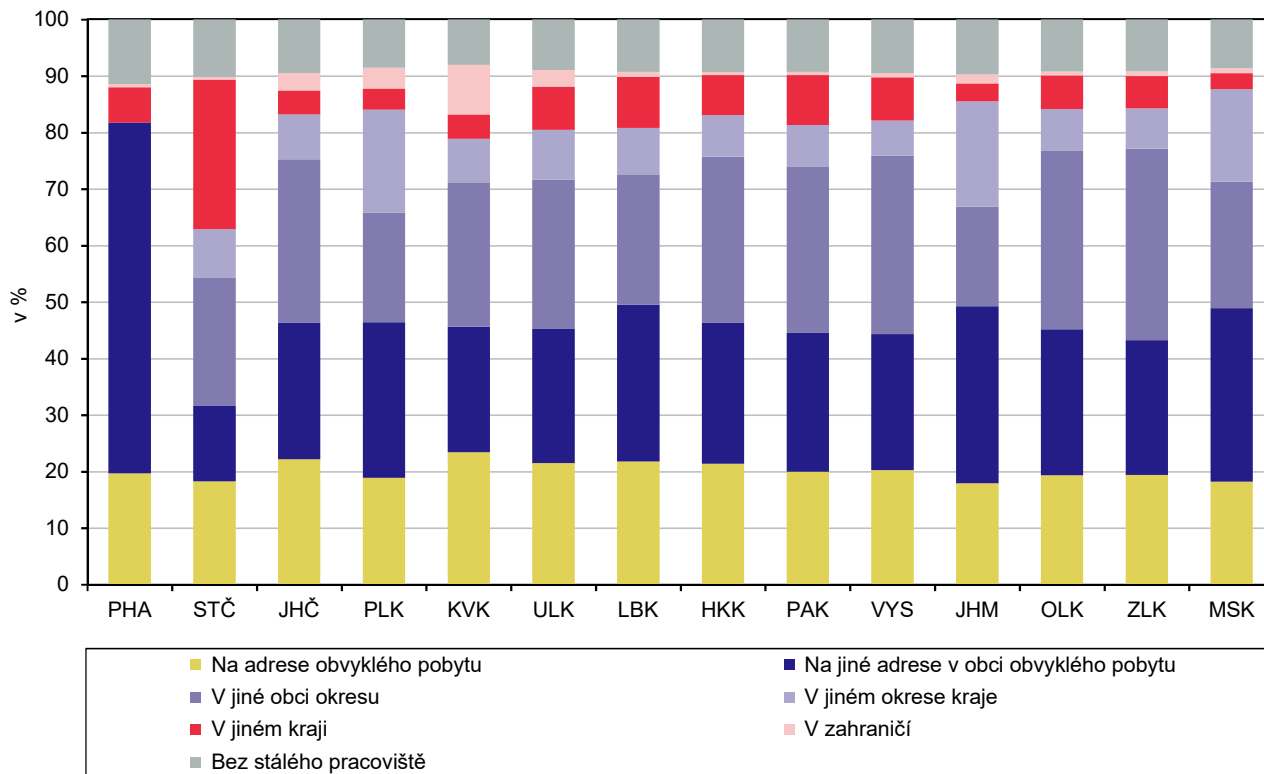

Vyjíždějící do zaměstnání a školy podle hlavního dopravního prostředku a podle krajů (ze zjištěných hodnot)

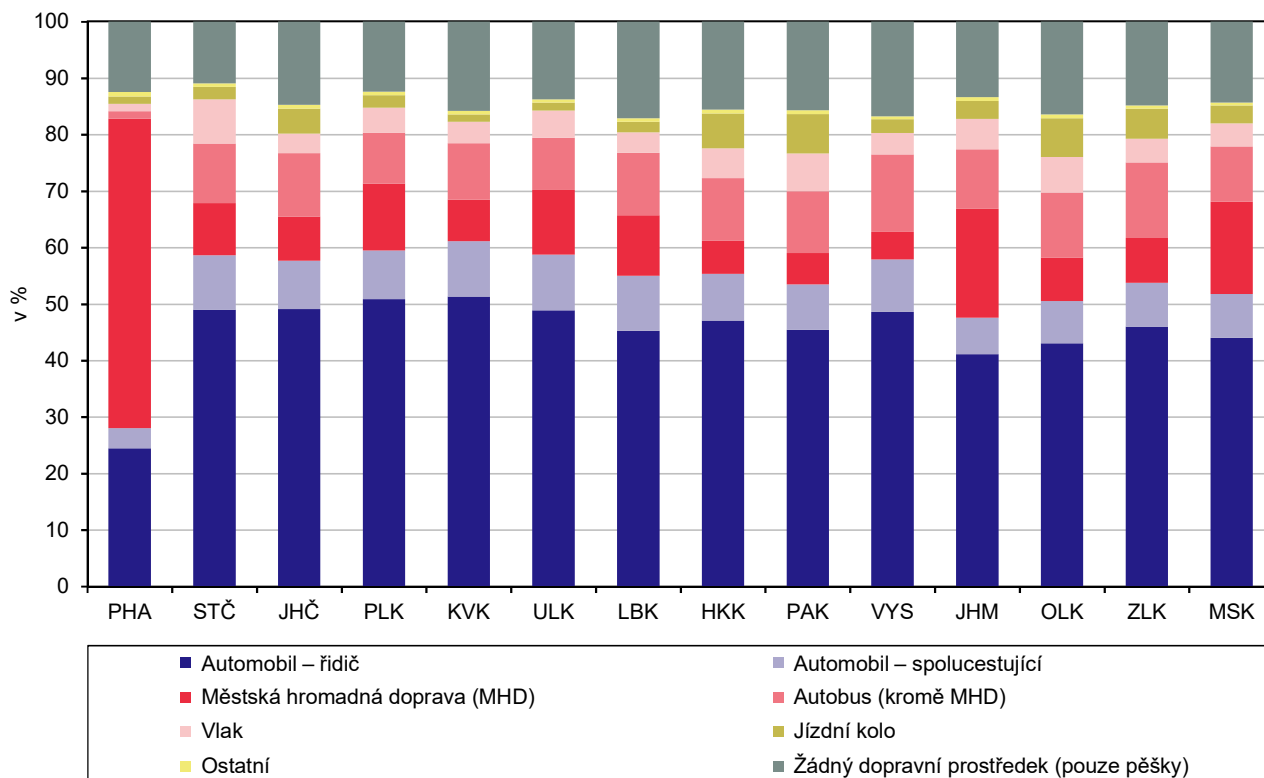

Obydlené domy podle období výstavby nebo rekonstrukce a podle krajů (ze zjištěných hodnot)

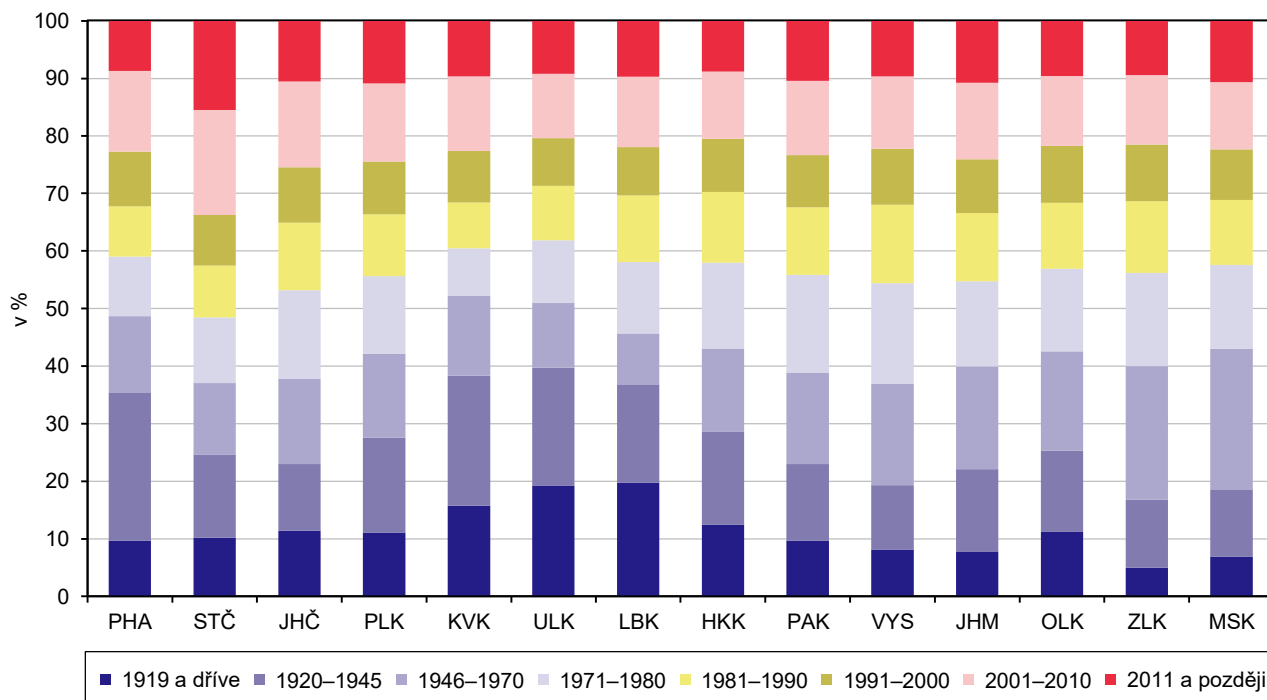

Obydlené byty podle právního důvodu užívání bytu a podle krajů (ze zjištěných hodnot)

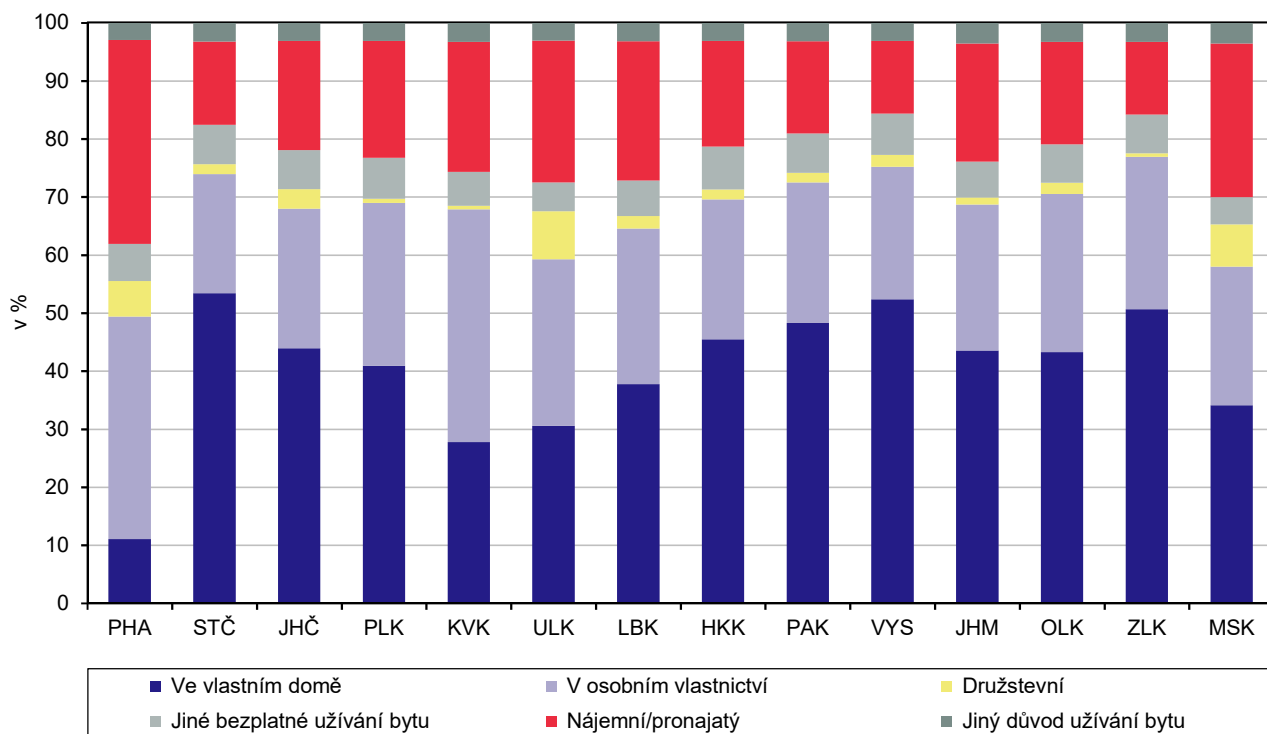

Obydlené byty podle hlavního zdroje energie používaného k vytápění a podle krajů (ze zjištěných hodnot)

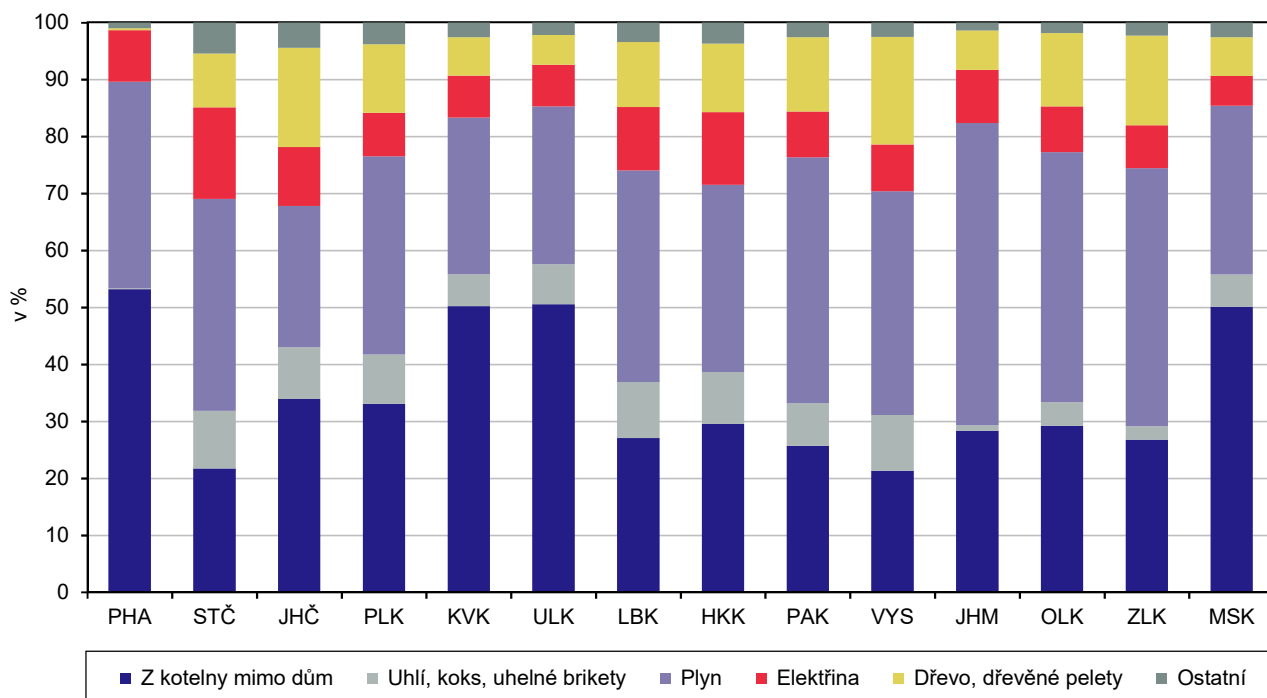

Hospodařící domácnosti podle typu domácnosti a podle krajů

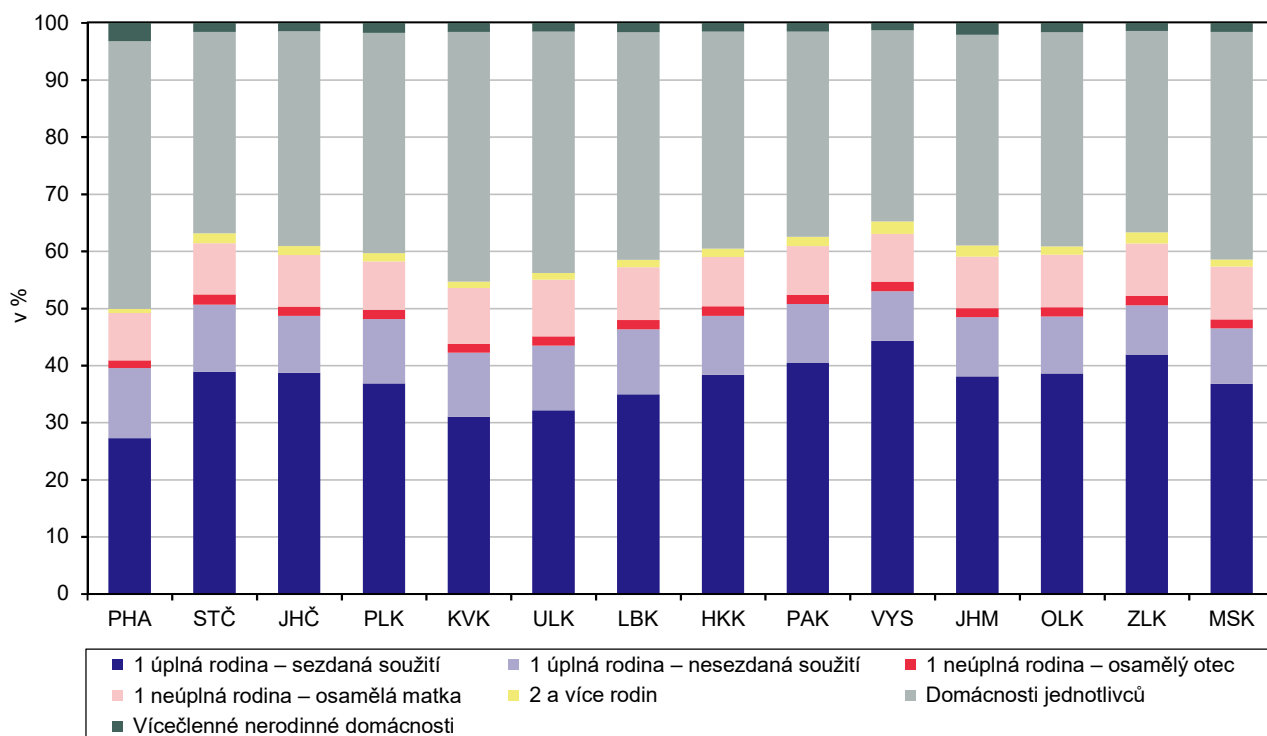

Změna počtu obyvatel mezi sčítáními 2011 a 2021 podle správních obvodů ORP a krajů

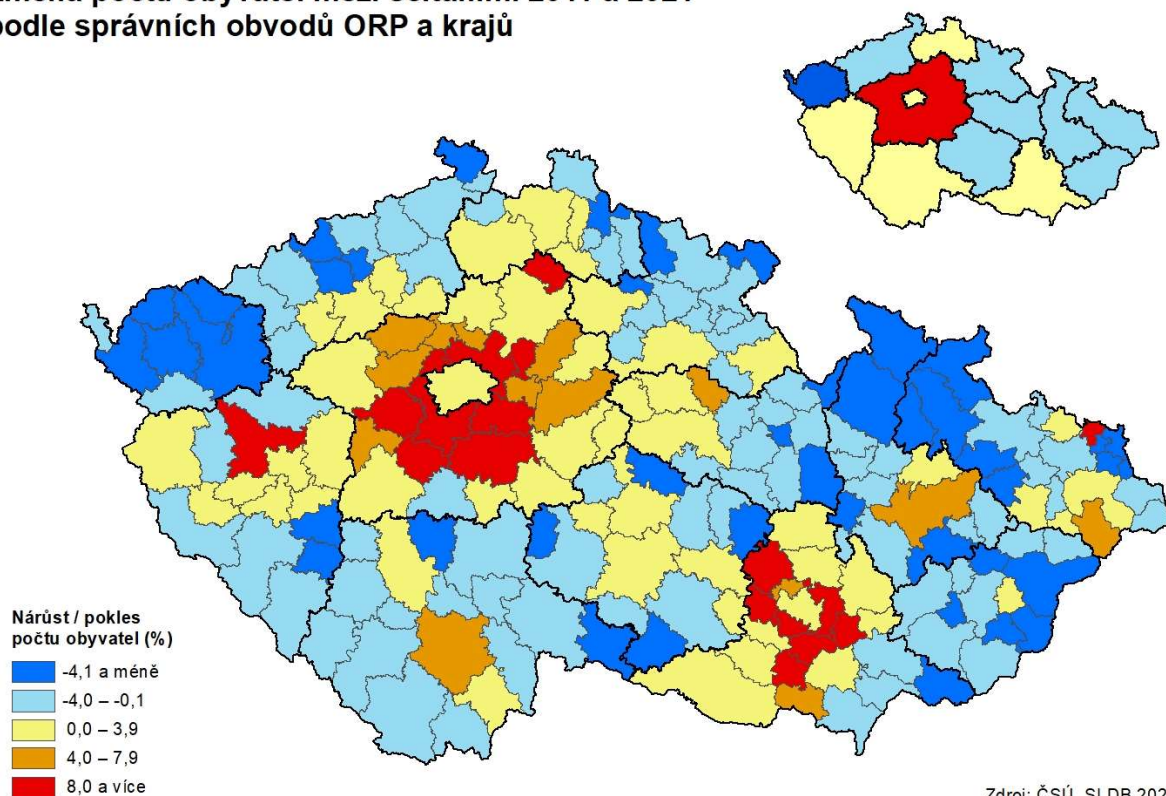

Zdroj: ČSÚ, SLDB 2021

Obyvatelstvo s bydlištěm v době narození v obci obvyklého pobytu podle správních obvodů ORP a krajů

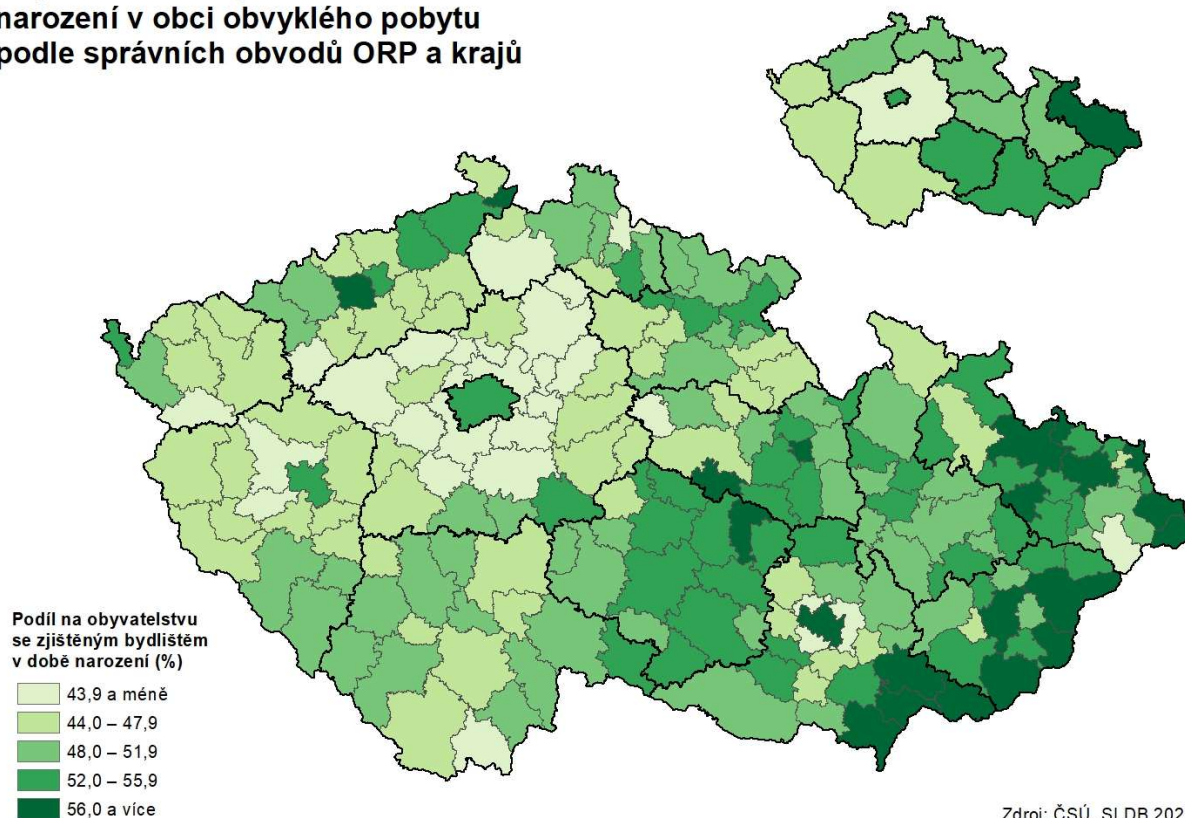

Zdroj: ČSÚ, SLDB 2021

Věřící obyvatelstvo podle správních obvodů ORP a krajů

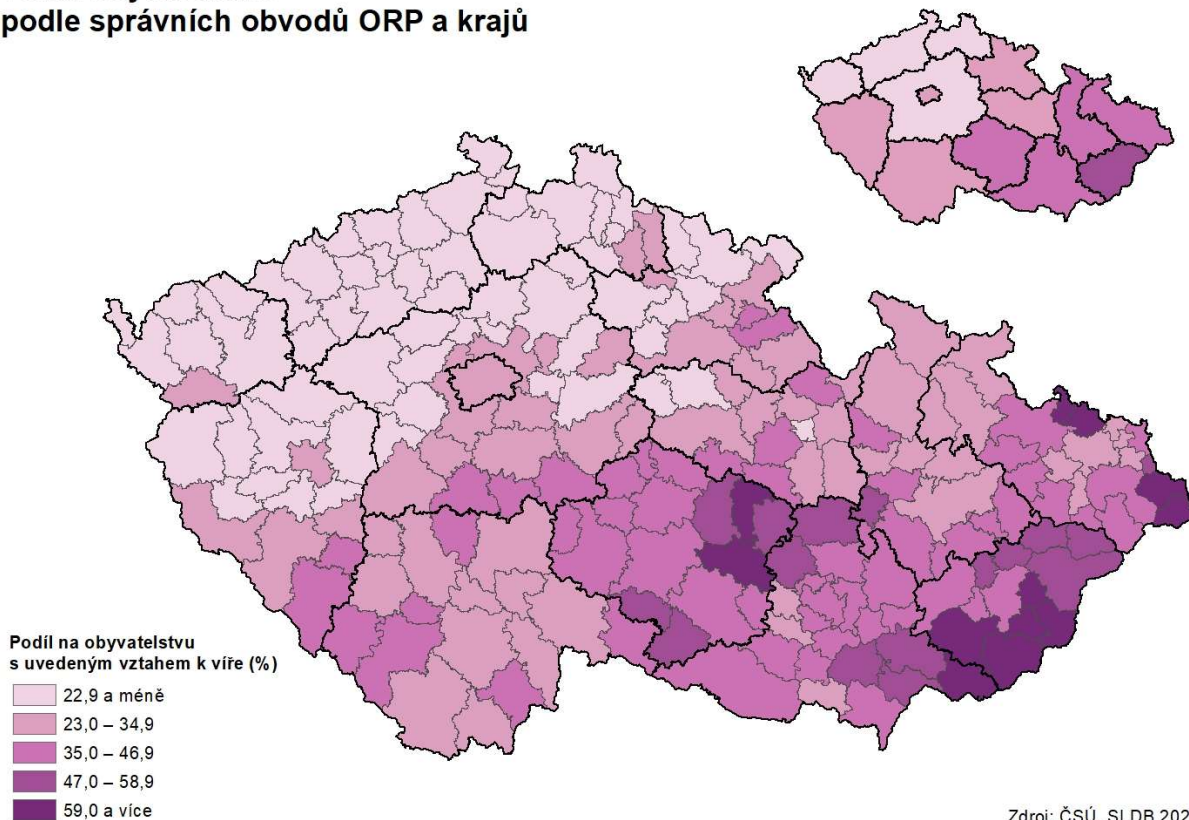

Obyvatelstvo ve věku 15 a více let s dosaženým vzděláním středním s maturitou nebo vyšším podle správních obvodů ORP a krajů

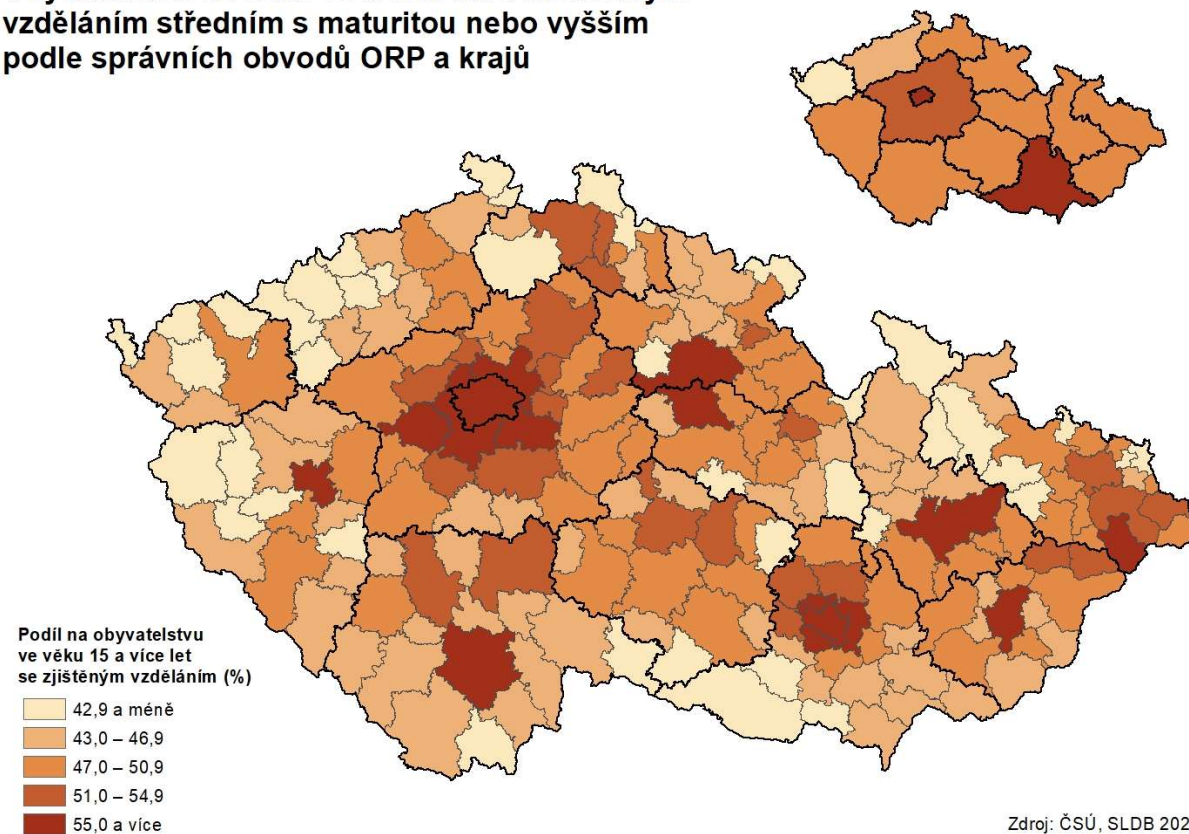

Obydlené rodinné domy podle správních obvodů ORP a krajů

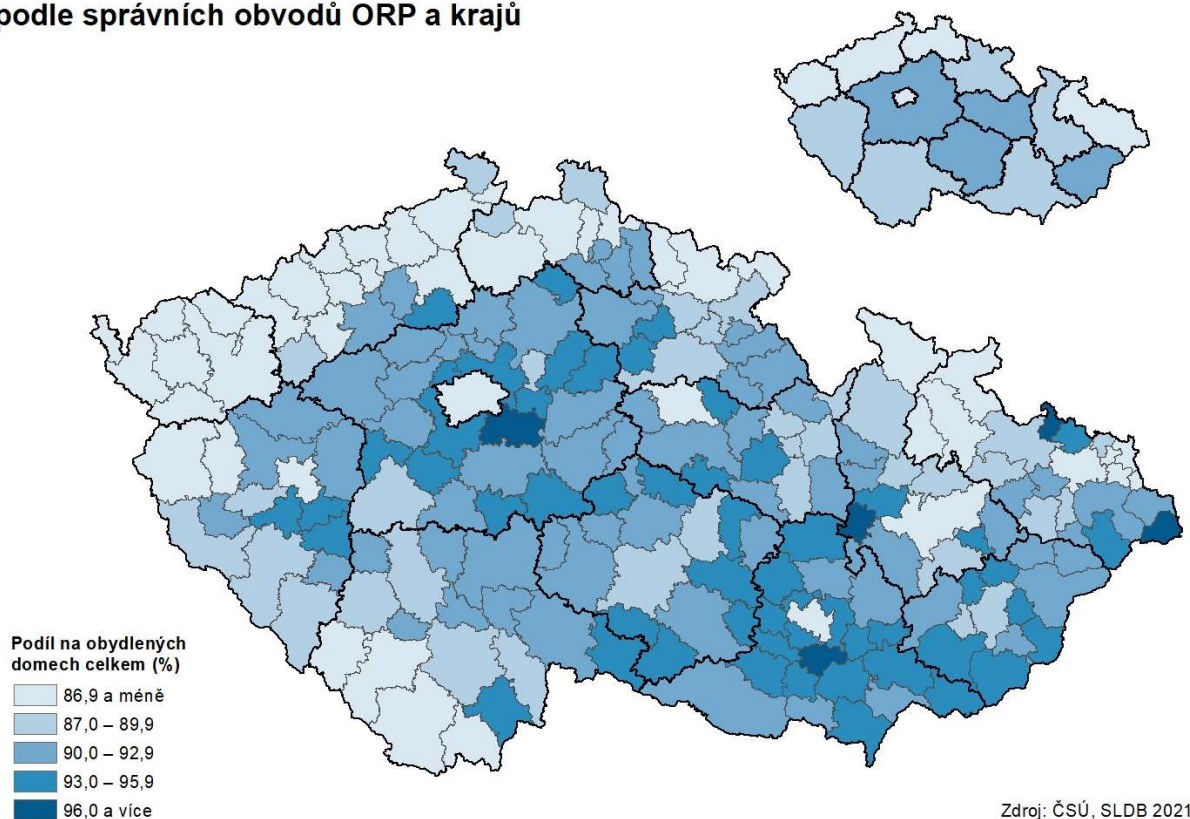

Obydlené byty v osobním vlastnictví podle správních obvodů ORP a krajů

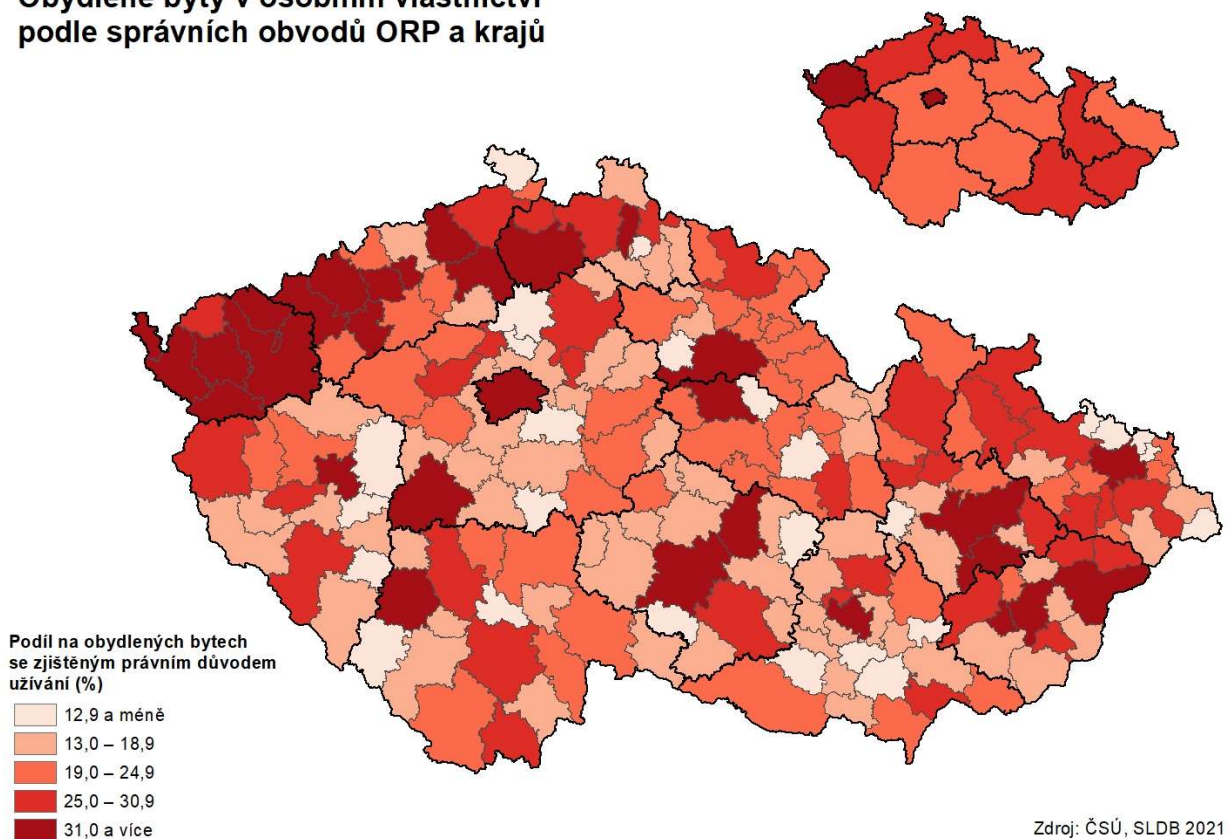

Hospodařící domácnosti tvořené 1 úplnou rodinou podle správních obvodů ORP a krajů

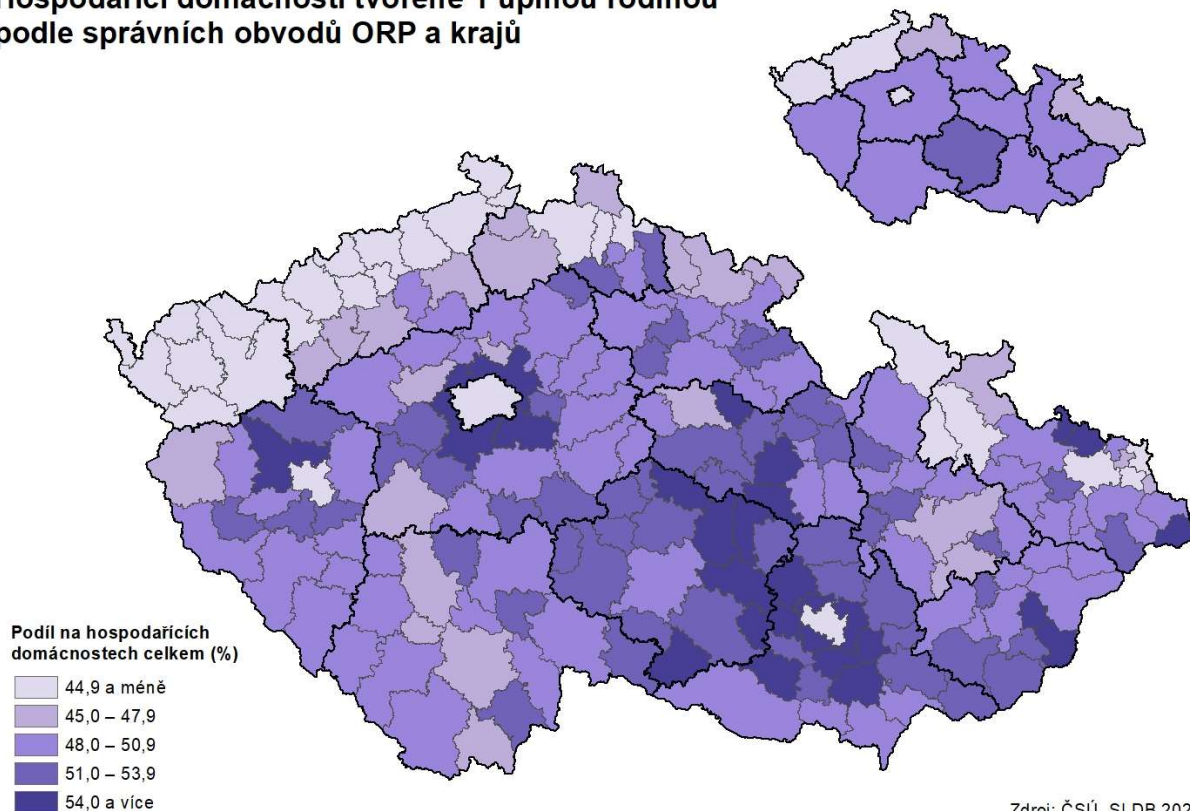

Domácnosti jednotlivců podle správních obvodů ORP a krajů

