

7. Podniky vlastnického a nájemního typu

Pouze přibližně 17 % zemědělské půdy v České republice obhospodařují její právoplatní majitelé. U největších podniků, tzn. hospodařících na více než 2 tis. hektarech, je podíl najaté půdy nejvyšší. Vysoký podíl najaté půdy nevykazují pouze malé podniky obdělávající méně než 20 ha, pro něž je vlastnictví půdy předpokladem hospodaření. Vlastnická rozdrobenost půdního fondu je částí odborné veřejnosti vnímána jako negativní.

Graf 11 - Půda obhospodařovaná zemědělskými podniky ve velikostních kategoriích podle výměry zemědělské půdy v roce 2007

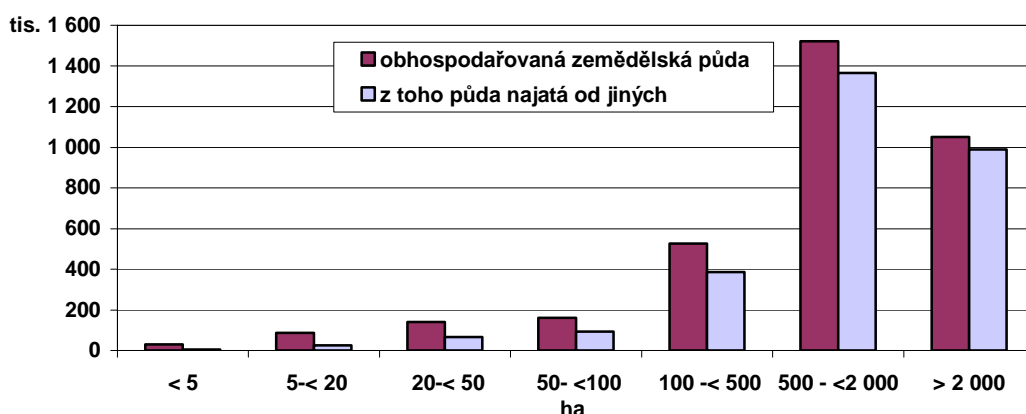

Podniky fyzických osob

Z celkového počtu 36 455 podniků fyzických osob, jich 60,4 % hospodaří výhradně na vlastní půdě a obhospodařují 203 004,3 hektarů vlastní půdy. Celkem podniky fyzických osob obhospodařují 1 034 567,7 hektarů zemědělské půdy, z toho 59,2 % půdy je najaté. Podniky fyzických osob pronajímají celkem 62 200,8 hektarů zemědělské půdy jiným podnikům.

Tab. 14 - Najatá půda v podnicích fyzických osob podle velikostních skupin

Velikostní skupiny podle výměry obhospodařované zemědělské půdy (ha)	Podniky fyzických osob			z toho SHR a zemědělství podnikatelé		
	počet ZJ	zem. půda (ha)	z toho najatá	počet ZJ	zem. půda (ha)	z toho najatá
Celkem	36 455	1 034 568	612 674	26 353	982 716	588 557
v tom:						
0,00	711	-	-	438	-	-
0,01 - 2,99	15 647	17 464	1 967	8 000	10 102	1 193
3,00 - 9,99	7 535	42 338	9 437	5 944	34 526	7 844
10,00 - 19,99	3 924	54 906	16 732	3 621	50 871	15 527
20,00 - 29,99	2 069	50 022	19 835	1 993	48 201	19 246
30,00 - 49,99	2 202	84 572	42 494	2 130	81 752	40 892
50,00 - 99,99	2 156	150 202	86 491	2 091	145 923	84 557
100,00 - 499,99	1 916	377 624	256 617	1 851	365 451	249 362
500,00 - 1999,99	289	239 697	162 778	279	231 458	156 923
>= 2000,00	7	17 742	16 322	6	14 433	13 012

Podniky právnických osob

Podniky právnických osob jsou podniky nájemního typu. Z celkového počtu 2 941 podniků právnických osob, jich pouze 9,2 % hospodaří výhradně na vlastní půdě. Ostatní podniky hospodaří na půdě vlastní a pronajaté (48,7 %) nebo výhradně na pronajaté půdě (35,6 %). Celkem podniky právnických osob obhospodařují 2 483 504,8 hektarů zemědělské půdy, z toho je 93,4 % půdy najaté.

Tab. 15 - Zemědělská půda v podnicích právnických osob podle velikostních skupin

Velikostní skupiny podle výměry obhospodařované zemědělské půdy (ha)	Podniky právnických osob		z toho					
			společnosti s.r.o.		akciové společnosti		družstva	
	počet ZJ	zem. půda (ha)	počet ZJ	zem. půda (ha)	počet ZJ	zem. půda (ha)	počet ZJ	zem. půda (ha)
Celkem	2 941	2 483 505	1 607	779 486	651	886 151	548	773 946
v tom:								
0,00	198	-	129	-	61	-	5	-
0,01 - 2,99	117	162	79	107	10	16	3	5
3,00 - 9,99	131	788	96	573	20	131	3	18
10,00 - 19,99	106	1 487	77	1 069	13	191	3	35
20,00 - 29,99	61	1 477	49	1 180	5	123	1	20
30,00 - 49,99	127	4 883	100	3 791	12	494	3	140
50,00 - 99,99	153	10 943	121	8 671	18	1 257	6	400
100,00 - 499,99	524	149 613	383	106 817	52	14 129	58	20 241
500,00 - 1999,99	1 175	1 281 375	522	519 125	291	359 410	342	385 207
>= 2000,00	349	1 032 777	51	138 153	169	510 400	124	367 879