

**VOLBY DO SENÁTU PARLAMENTU ČR
V ROCE 2014**

**Základní informace o volbách, právních podkladech,
zpracování výsledků hlasování
a souhrnné výsledky voleb**

Zpracovalo: Oddělení zpracování výsledků voleb

Vedoucí oddělení: Ing. Miroslav Řípa

Kontaktní zaměstnanec: Ing. Marie Kvízová, tel.: 274052109, e-mail: marie.kvizova@czso.cz

OBSAH

Strana:

| | |
|--------------------------|---|
| Úvod | 5 |
| Metodické poznámky | 5 |

KOMENTÁŘ

| | |
|--|---|
| Hlavní principy voleb..... | 6 |
| Kandidáti..... | 6 |
| Způsob hlasování a zjištění výsledků hlasování v okrskové volební komisi | 7 |
| Výsledky voleb..... | 7 |
| Působnost ČSÚ ve volbách..... | 8 |
| Průběh zpracování výsledků hlasování..... | 9 |

SOUHRNNÉ VÝSLEDKY HLASOVÁNÍ – TABULKOVÁ ČÁST

| | |
|---|----|
| Tab. 1 – 4 Přehledy o kandidátech..... | 12 |
| Tab. 5 – 7 Účast ve volbách..... | 16 |
| Tab. 8 – 13 Výsledky 1. kola voleb 10. – 11. 10. 2014..... | 19 |
| Tab. 14 – 16 Výsledky 2. kola voleb 22. – 23. 10. 2014..... | 37 |
| Tab. 17 – 20 Zvolení senátoři a jejich struktura | 41 |

PŘÍLOHY

| | |
|---|----|
| Příloha č.1: Mapa volebních obvodů pro volby do Senátu..... | 48 |
| Příloha č.2: Složení volebních obvodů - počty obcí a volebních okrsků | 49 |
| Příloha č.3: Abecední seznam obcí (částí obcí), kde se konaly volby do Senátu a jejich příslušnost k volebnímu obvodu..... | 50 |
| Příloha č.4: Seznam registrovaných politických stran a hnutí | 72 |

SEZNAM GRAFŮ

| | |
|---|----|
| Graf 1 Kandidáti na senátory podle pohlaví a věku..... | 15 |
| Graf 2 Podíl získaných hlasů podle politických stran, politických hnutí a koalic, které podaly přihlášky kandidátů - 1. kolo | 26 |
| Graf 3 Podíl získaných hlasů podle politických stran, politických hnutí a koalic, které podaly přihlášky kandidátů - 2. kolo | 39 |
| Graf 4 Zvolení senátoři podle volebních stran..... | 42 |
| Graf 5 Zvolení senátoři podle politické příslušnosti..... | 43 |
| Graf 6 Zvolení senátoři podle pohlaví a věku..... | 44 |
| Mapa 1: Volební účast v 1. kole voleb do Senátu PČR v říjnu 2014..... | 45 |
| Mapa 2: Volební účast v 2. kole voleb do Senátu PČR v říjnu 2014..... | 45 |
| Mapa 3: Volební strany zvolených senátorů | 46 |

ÚVOD

V říjnu roku 2014 se v České republice uskutečnily ve 27 volebních obvodech volby senátorů na další šestileté volební období.

Zároveň s prvním kolem senátních voleb se konaly všeobecné řádné volby do zastupitelstev obcí.

Český statistický úřad se podílel na organizaci přípravy voleb a byl nositelem úkolu zpracování výsledků voleb. V návaznosti na publikace, vydávané statistickým úřadem k volbám do zákonodárných sborů v předchozích letech, připravil obdobnou publikaci i k těmto volbám.

Metodické poznámky.

1. Veškeré publikované údaje vycházejí z údajů prezentovaných v průběhu zpracování Českým statistickým úřadem a z celkových výsledků voleb, vyhlášených Státní volební komisí.
2. Údaje o jednotlivých kandidátech zachycují stav k datu, který byl nejzazší lhůtou pro odstoupení kandidáta z voleb podle volebního zákona.
3. Údaj „Zapsaných voličů“ představuje počet osob, zapsaných do výpisů ze stálých a zvláštních seznamů voličů za podmínek stanovených volebním zákonem.
4. Údaj „Vydáno úředních obálek“ představuje počet voličů, kteří se zúčastnili voleb a kterým byla okrskovou volební komisí vydána úřední obálka pro hlasování.
5. Údaj „Odevzdáno úředních obálek“ představuje počet voličů, kteří provedli volbu a odevzdali úřední obálku do volební schránky.
6. Údaj „Počet hlasů celkem“ je počet odevzdaných platných hlasů po vytřídění neplatných hlasů z odevzdaných úředních obálek.
7. Není - li uvedeno jinak, jsou přehledy řazeny podle číselného kódu údaje. V některých tabulkách je zřejmé řazení od nejvyšší hodnoty ukazatele.
8. Zkratky použité pro označení politických stran, politických hnutí a koalic při zpracování výsledků voleb nemusí být vždy shodné se zkratkami názvů těchto subjektů, používaných v jiných dokumentech.
9. Pokud je uveden pojem "strana", je tím myšlena politická strana, politické hnutí nebo koalice.
10. Pokud je uveden pojem "volební strana", jedná se o politickou stranu, politické hnutí nebo koalici, které podaly přihlášku kandidáta.
11. Procenta v podílových údajích se mohou v desetinném místě lišit od údajů uvedených na webu, jelikož na webových stránkách není údaj zaokrouhlován, ale v desetinném místě useknut.

Ležatá čárka (-) v tabulce na místě čísla značí, že se jev nevyskytoval.

Tečka (.) na místě čísla značí, že údaj není k dispozici nebo je nespolehlivý.

Ležatý křížek (x) značí, že zápis není možný z logických důvodů.

Nula (0) se v tabulce používá pro označení číselných údajů menších než polovina zvolené měřící jednotky

Výpočty v tabulce jsou prováděny z nezaokrouhlených údajů (včetně součtů).

KOMENTÁŘ

Na základě Rozhodnutí prezidenta republiky č. 112/2014 Sb ze dne 20. června 2014 proběhly volby do jedné třetiny Senátu Parlamentu v termínu 10. a 11. října 2014 společně s volbami do zastupitelstev obcí. Provedení voleb se řídilo zákonem č. 247/1995 Sb., o volbách do Parlamentu České republiky, ve znění pozdějších předpisů (dále jen volební zákon). Další podrobnosti upravovala vyhláška Ministerstva vnitra č. 233/2000 Sb. ve znění pozdějších předpisů.

V žádném z volebních obvodů nedostal žádný z kandidátů v prvním kole nadpoloviční většinu hlasů, proto se konalo druhé kolo voleb ve všech 27 volebních obvodech, o týden později, t.j. ve dnech 17. a 18. října 2014.

Hlavní principy voleb

Volby do Senátu se konaly na základě všeobecného, rovného a přímého volebního práva tajným hlasováním, podle zásady většinového volebního systému v jednomandátových volebních obvodech. Volební obvody byly stanoveny v příloze zákona tak, že každý z nich zahrnoval území republiky s průměrně 127 tisíci obyvateli. Příloha zákona byla novelizována zákonem 59/2014 Sb., který stanovil nové vymezení senátních obvodů.

Odevzdávání hlasovacích lístků, jejich posuzování a prvotní sčítání hlasů probíhalo ve stálých volebních okrscích, vytvořených podle zákona č. 491/2001 Sb., o volbách do zastupitelstev obcí, ve znění pozdějších předpisů. V těchto volbách bylo evidováno 5 144 volebních okrsků (blíže viz příloha č.2), volby probíhaly pouze na území ČR.

Právo volit měli státní občané ČR, kteří nejpozději v den voleb dosáhli věku nejméně 18 let a nenastala u nich zákonem stanovená překážka ve výkonu volebního práva. Stejně pravidlo se uplatnilo i pro druhé kolo voleb.

Volič mohl své právo volit uplatnit na základě voličského průkazu v kterémkoli volebním okrsku na území volebního obvodu, do kterého volební okrsek, kde byl zapsán do stálého seznamu voličů, územně patřil. Každý volič mohl být zapsán pouze v jednom seznamu voličů.

Volit na voličský průkaz mohli i občané ČR, kteří neměli trvalý pobyt na území republiky a dostavili se ve dnech voleb do některé volební místnosti na území ČR ve volebním obvodu, kde byly volby vyhlášeny.

Volby do Senátu řídila Státní volební komise jako stálý volební orgán, ustavený podle zákona č. 130/2000 Sb. o volbách do zastupitelstev krajů a podle související vyhlášky Ministerstva vnitra č. 152/2000 Sb.

Volební legislativa, která nabyla platnosti v roce 2000, i v těchto volbách definovala veškeré činnosti v technicko - organizační přípravě voleb a v zabezpečení zpracování jejich výsledků jako výkon státní správy a určila je do působnosti volebním zákonem vyjmenovaných orgánů státní správy a orgánů samosprávy.

Ve volebních okrscích zabezpečovaly průběh voleb a prvotní zjištění výsledků hlasování okrskové volební komise. Vzhledem k tomu, že ve stejném termínu probíhaly řádné volby do zastupitelstev obcí, šlo o okrskové volební komise, ustavené podle zákona č. 491/2001 Sb., o volbách do zastupitelstev obcí (okrskové volební komise byly společné pro oboje volby).

Kandidáti

Kandidáty pro volby do Senátu mohly přihlašovat politické strany a politická hnutí, registrované u Ministerstva vnitra nebo jejich koalice (dále jen "strana"). Přihlášku mohl podat i samostatný nezávislý kandidát. Přihlásit kandidáta nemohly strany, jejichž činnost byla pozastavena.

Přihlášky se předkládaly nejpozději v termínu 66 dnů přede dnem voleb pověřenému obecnímu úřadu v sídle volebního obvodu. V rámci téhož volebního obvodu mohla strana přihlásit pouze jednoho kandidáta.

K přihlášce muselo být přiloženo prohlášení kandidáta, že mj. souhlasí s tím, aby kandidoval. Pokud kandidoval samostatný nezávislý kandidát, musel doložit svou přihlášku peticí s podpisy nejméně 1 000

voličů z daného volebního obvodu. Zároveň muselo být přiloženo potvrzení o složení kauce ve výši 20 000,- Kč, která se straně nebo nezávislému kandidátu vracela za podmínek stanovených zákonem.

Údaje v podané přihlášce byly pověřeným obecním úřadem v sídle volebního obvodu posouzeny z hlediska náležitostí daných zákonem a bezvadné přihlášky byly ve lhůtě 49 dnů přede dnem voleb zaregistrovány. Pokud přihláška vykazovala závady a nebylo dosaženo jejich nápravy, byla odmítnuta. Dotyčná strana nebo nezávislý kandidát se mohl změny takového rozhodnutí dožadovat u soudu.

Podaným přihláškám byla pověřeným obecním úřadem v sídle volebního obvodu vylosována čísla, a jestliže byla přihláška zaregistrována, byl pak tímto číslem označen hlasovací lístek pro daného kandidáta. Obsah hlasovacího lístku byl stanoven zákonem a jeho forma byla upřesněna vyhláškou Ministerstva vnitra č. 233/2000 Sb. ve znění pozdějších předpisů.

Kandidát se mohl do 48 hodin před zahájením voleb vzdát své kandidatury, do stejného okamžiku mohl být odvolán stranou, která jeho přihlášku podala. Pokud bylo takové prohlášení učiněno až po registraci přihlášky, při zjišťování výsledků hlasování se k hlasům pro tyto kandidáty nepřihlíželo. O kandidátech, kteří z voleb odstoupili nebo jejichž kandidatura byla odvolána, byly uveřejněny informace ve všech volebních místnostech volebního obvodu.

Způsob hlasování a zjištění výsledků hlasování v okrskové volební komisi

Volič hlasoval osobně, zastoupení nebylo možné. Voličům, kteří se nemohli dostavit do volební místnosti, bylo na jejich žádost umožněno odevzdat hlas do přenosné volební schránky. Hlasovací lístky byly na základě stálého seznamu voličů doručovány všem voličům nejpozději 3 dny před volbami, případně je volič obdržel od okrskové volební komise ve volební místnosti.

V případě konání druhého kola voleb byly hlasovací lístky k dispozici pouze ve volebních místnostech, při volbě do přenosné schránky je volič obdržel od členů okrskové volební komise.

Účast ve volbách byla okrskovou volební komisí zaznamenána ve výpisech ze seznamů voličů. Uplatnění zásady, že jeden volič má jeden hlas, bylo zajištěno tím, že voliči byla okrskovou volební komisí vydána úřední obálka, do které volič vložil hlasovací lístek vybraného kandidáta.

Bezprostředně po ukončení hlasování zahájila okrsková volební komise posuzování platnosti hlasovacích lístků a sčítání hlasů, přičemž byly zjišťovány tyto údaje:

- počet osob, zapsaných do výpisů ze seznamů voličů,
- počet voličů, kterým byly vydány úřední obálky,
- počet odevzdaných úředních obálek,
- počet platných hlasů celkem,
- počet platných hlasů odevzdaných pro každého kandidáta jednotlivě.

Na závěr jednání okrskové volební komise byl o průběhu a výsledcích hlasování vyhotoven zápis a osobně předán určenými členy okrskové volební komise Českému statistickému úřadu na územně příslušném přebíracím pracovišti.

Výsledky voleb

Po sečtení výsledků hlasování za všechny volební okrsky daného volebního obvodu byl zjištěn celkový počet platných hlasů ve volebním obvodu a celkový počet platných hlasů pro každého kandidáta jednotlivě. Pokud kandidát získal více než 50 % z celkového počtu platných hlasů v obvodu, byl zvolen senátorem.

Pokud žádný z kandidátů nezískal nadpoloviční většinu hlasů, senátor zvolen nebyl a v takovém volebním obvodu se o týden později konalo druhé kolo voleb. V něm však již nekandidovali všichni kandidáti, ale jen ti dva, kteří v prvním kole získali nejvíce platných hlasů.

Ve dnech 10. a 11. 10. 2014, t.j. v prvním kole, nebyl zvolen žádný senátor, ve všech 27 obvodech se tedy ve dnech 17. a 18. 10. 2014 uskutečnilo druhé kolo voleb.

Působnost ČSÚ ve volbách

Na zajištění přípravy a průběhu voleb se podílel Český statistický úřad, jehož hlavním úkolem, jako jednoho z volebním zákonem jmenovaných volebních orgánů, bylo stanovení závazného systému zjišťování a zpracování výsledků voleb. Zpracování a prezentaci výsledků voleb také zcela samostatně a nezávisle na jiných volebních orgánech zajišťoval. Úkol Českého statistického úřadu ve volbách byl rámcově vymezen také zákonem č. 89/1995 Sb. o státní statistické službě ve znění pozdějších předpisů.

Podrobně se jednotlivými úkoly v přípravě voleb zabývala Státní volební komise, která je formulovala do podoby harmonogramu přípravných prací. Plnění podrobného harmonogramu přípravných prací ČSÚ bylo průběžně projednáváno na poradách a o plnění úkolů bylo informováno vedení ČSÚ i Státní volební komise. Uskutečnila se i řada porad s pracovníky regionálních pracovišť ČSÚ, zaměřených zejména na přípravu pracovníků a na vytvoření dostatečných zpracovatelských kapacit.

Způsob zpracování, postup pracovníků ČSÚ v jednotlivých fázích zpracování, popis technických zařízení a funkcí programového vybavení byl dán technickým projektem a příslušnou dokumentací pro obsluhu počítačů. Součástí těchto dokumentů byl i popis bezpečnostních opatření proti možnému zanesení chyb do systému zpracování a podrobný popis systému prezentace výsledků voleb pro kandidující strany, ostatní volební orgány a veřejnost.

Mimořádná pozornost byla při tom věnována práci okrskových volebních komisí vzhledem k tomu, že tyto komise zjišťovaly souběžně také výsledky hlasování ve volbách do zastupitelstev obcí. Postup okrskových volebních komisí při zjišťování výsledků hlasování upravovaly pokyny vydané ČSÚ jako součást závazného systému zjišťování a zpracování výsledků voleb.

Se všemi vydanými pokyny byly seznámeny příslušné volební orgány, zejména pak okrskové volební komise, pro které byla organizována školení s doprovodným promítnutím instruktážního videopořadu. Pro okrskové volební komise byl také připraven program pro vyhotovení zápisu a pro předání výsledků hlasování v elektronické formě. Na lektorském zabezpečení těchto akcí se převažující mírou podíleli zaměstnanci regionálních pracovišť ČSÚ.

Mimořádným úkolem ČSÚ byl výběr a příprava zaměstnanců, kteří podle volební legislativy museli být pro výkon svěřených činností vybaveni písemným pověřením. Šlo zejména o zajištění přebíracích pracovišť ČSÚ, vytvářených u pověřených obecních úřadů a v hl. m. Praze, Plzni, Brně a Ostravě u úřadů městských částí a městských obvodů, v celkovém počtu 202 pracovišť. Do tohoto počtu jsou zahrnuta i pracoviště ČSÚ u pověřených obecních úřadů v sídle volebního obvodu, kde se podepisoval zápis o výsledku voleb a zajišťovalo se předávání informací stranám v písemné i elektronické formě. Celkem tak bylo na přebíracích místech, kde se zpracovávaly volby do Senátu společně s volbami do zastupitelstev obcí, připraveno cca 210 pověřených zaměstnanců.

Další osoby byly najímány krátkodobě pro výkon dílčích činností na přebíracích pracovištích ČSÚ, např. pro kontrolu údajů přebíraných od okrskových volebních komisí nebo jejich pořizování. Jednalo se především o zaměstnance obecních úřadů, bývalé zaměstnance ČSÚ a studenty.

Vzhledem k tomu, že stejným technickým systémem byly zpracovávány i výsledky voleb do zastupitelstev obcí, nelze určit, kolik kterých kapacit bylo použito na volby do Senátu a kolik na volby do obecních zastupitelstev. Celkem bylo ve zpracování výsledků obou druhů voleb nasazeno (včetně přebíracích míst, ve kterých volby do Senátu neprobíhaly) :

- cca 1 200 počítačů na pořízení vstupních dat, v naprosté většině zapůjčených od obecních úřadů v místě, kde bylo vytvořeno přebírací pracoviště,
- 568 počítačů pro zpracování a přenosy okrskových dat k centrálnímu zpracování a prezentaci, v jednotné konfiguraci dodaných jako součást komplexu služeb f. Alwil,
- výpočetní systém pro centrální zpracování, ukládání a prezentaci výsledků v ČSÚ - ústředí,
- téměř 3 000 osob, z toho bylo 805 vlastních zaměstnanců ČSÚ včetně 745 pracovníků s pověřením ve smyslu zákona.

Celý projekt zpracování byl v úplné technologii ověřován před volbami ve třech zkouškách, z toho dvou celoplošných, na simulovaném příkladu a formou zátěžových zkoušek.

Průběh zpracování výsledků hlasování

Systém zpracování výsledků voleb byl postaven na skutečnosti, že rozhodujícím momentem bylo schválení zápisu o průběhu a výsledku hlasování příslušnou okrskovou volební komisí. Volební legislativa již žádnému volebnímu orgánu neukládala zápisy okrskových volebních komisí přezkoumávat a jedinou kontrolní funkci v tomto směru má ČSÚ, který v případě chyb v zápisu jej může odmítnout a stanovit okrskové volební komisi lhůtu, ve které má nedostatky odstranit.

Bezchybně převzaté výsledky z volebních okrsků byly průběžně přejímány k ukládání a postupné sumarizaci v centrální databázi. Po převzetí výsledků za všechny okrsky volebního obvodu byl zjištěn celkový počet platných hlasů ve volebním obvodu a počty hlasů pro jednotlivé kandidáty a byl vyhotoven zápis o výsledku voleb do Senátu ve volebním obvodu. Systém zpracování byl vybudován jako interaktivní systém přístupu více než 200 klientských stanic do centrální databáze v reálném čase, ze které byly převzaté okrskové výsledky neprodleně k dispozici v prezentačním systému a tak např. přes internet dostupné všem zájemcům.

Svého hlavního úkolu, zpracovat výsledky voleb v nejvyšší kvalitě při zajištění bezpečnosti systému zpracování a při zajištění co nejširší informovanosti o průběhu zpracování i o konečných výsledcích voleb jak kandidujících politických subjektů, tak i veřejnosti, se ČSÚ zhostil velmi dobře a v tomto směru k jeho práci nebyly žádné připomínky.

Neméně významným faktorem při posuzování úspěšnosti systému zpracování výsledků voleb je i faktor času, v jakém postupná sumarizace probíhá a kdy jsou konečné výsledky voleb k dispozici. Zde je podstatné říci, že konečný čas byl limitován časem potřebným na zpracování výsledků hlasování v souběžně konaných a stejným technickým systémem zpracovávaných voleb do zastupitelstev obcí.

Výsledky prvního kola voleb za všech 27 volebních obvodů tak byly známy v neděli 12. 10. 2014 v 04.55 hodin. Výsledky za 95 % z celkového počtu okrsků byly však převzaty již v sobotu v 21 hodin, tj. za 7 hodin od uzavření volebních místností a 99 % okrsků bylo zpracováno přibližně za 9 hodin od zahájení sčítání hlasů.

Vzhledem k tomu, že zákonem stanovená podmínka o počtu hlasů, potřebném pro zvolení senátora nebyla splněna v žádném volebním obvodu, konalo se v souladu se zákonem ve dnech 17. - 18. 10. 2014 druhé kolo voleb ve všech 27 volebních obvodech, kde kandidovali již jen dva nejúspěšnější kandidáti z kola prvního. Metodické a technicko - organizační postupy při zjišťování a zpracování výsledků hlasování byly ve druhém kole voleb shodné s kolem prvním.

Výsledky druhého kola voleb za všech 27 volebních obvodů byly známy již v sobotu 18. října před 16.30 hodin, tj. za necelé 2,5 hodiny od uzavření volebních místností.

Celkové výsledky voleb do Senátu pak zveřejnila Státní volební komise dne 21.10.2014 ve Sbírce zákonů Sdělením č. 223/2014. Úplné soubory výsledků voleb do Senátu v členění podle volebních okrsků jsou i nadále uchovávány v Českém statistickém úřadu.

SOUHRNNÉ VÝSLEDKY HLASOVÁNÍ TABULKOVÁ ČÁST

Tab. 1 – 4 Přehledy o kandidátech

Tab. 5 – 7 Účast ve volbách

Tab. 8 – 13 Výsledky 1. kola voleb 10. – 11. 10. 2014

Tab. 14 – 16 Výsledky 2. kola voleb 22. – 23. 10. 2014

Tab. 17 – 20 Zvolení senátoři a jejich struktura

VOLBY DO SENÁTU PARLAMENTU V ŘÍJNU 2014

Tab. 1 Počty kandidátů na senátory podle volebních obvodů

| Číslo a název volebního obvodu | Počet kandidátů celkem | v tom | |
|--------------------------------|------------------------|----------------------------------|-------------|
| | | navržených polit. stranou-hnutím | nezávislých |
| 3 Cheb | 8 | 8 | - |
| 6 Louny | 8 | 7 | 1 |
| 9 Plzeň-město | 8 | 8 | - |
| 12 Strakonice | 10 | 10 | - |
| 15 Pelhřimov | 10 | 10 | - |
| 18 Příbram | 7 | 7 | - |
| 21 Praha 5 | 11 | 11 | - |
| 24 Praha 9 | 11 | 11 | - |
| 27 Praha 1 | 15 | 15 | - |
| 30 Kladno | 10 | 10 | - |
| 33 Děčín | 10 | 10 | - |
| 36 Česká Lípa | 9 | 9 | - |
| 39 Trutnov | 8 | 8 | - |
| 42 Kolín | 7 | 7 | - |
| 45 Hradec Králové | 11 | 11 | - |
| 48 Rychnov nad Kněžnou | 7 | 7 | - |
| 51 Žďár nad Sázavou | 12 | 11 | 1 |
| 54 Znojmo | 8 | 7 | 1 |
| 57 Vyškov | 5 | 5 | - |
| 60 Brno-město | 9 | 9 | - |
| 63 Přerov | 5 | 5 | - |
| 66 Olomouc | 7 | 7 | - |
| 69 Frýdek-Místek | 7 | 7 | - |
| 72 Ostrava-město | 11 | 11 | - |
| 75 Karviná | 6 | 6 | - |
| 78 Zlín | 12 | 12 | - |
| 81 Uherské Hradiště | 10 | 8 | 2 |
| Celkem | 242 | 237 | 5 |

VOLBY DO SENÁTU PARLAMENTU V ŘÍJNU 2014

Tab. 2 Počty kandidátů na senátory podle politických stran, politických hnutí a koalic, které podaly přihlášku

| Název a zkratka strany, hnutí a koalice | Počet kandidátů | | |
|---|-----------------|------------|---------------|
| | abs. | v % | |
| Česká str.sociálně demokrat. | ČSSD | 27 | 11,16 |
| Komunistická str.Čech a Moravy | KSČM | 27 | 11,16 |
| ANO 2011 | ANO 2011 | 26 | 10,74 |
| Občanská demokratická strana | ODS | 23 | 9,50 |
| Koalice STAN a TOP 09 | TOP+STAN | 18 | 7,44 |
| Křesť.demokr.unie-Čs.str.lid. | KDU-ČSL | 14 | 5,79 |
| Strana svobodných občanů | Svobodní | 11 | 4,55 |
| Strana Práv Občanů | SPO | 10 | 4,13 |
| Republika | Republika | 9 | 3,72 |
| Úsvit přímé demokracie | Úsvit | 9 | 3,72 |
| Nezávislí kandidáti | NK | 5 | 2,07 |
| Česká pirátská strana | Piráti | 4 | 1,65 |
| NE Bruselu - Nár. demokracie | ND | 4 | 1,65 |
| Strana zelených | SZ | 4 | 1,65 |
| DOMOV | DOMOV | 3 | 1,24 |
| Koalice KDU-ČSL, SZ | KDUČSLSZ | 3 | 1,24 |
| NEZÁVISLÍ | NEZ | 3 | 1,24 |
| Občanská konzervativní strana | O.K. strana | 3 | 1,24 |
| Koal. KDU-ČSL,SZ,HNHRM,B10.cz | KDU+SZ+HNHR+B10 | 2 | 0,83 |
| Konzervativní aliance 2014 | KA14 | 2 | 0,83 |
| STAROSTOVÉ A NEZÁVISLÍ | STAN | 2 | 0,83 |
| Starostové pro občany | STO | 2 | 0,83 |
| Aktiv nezávislých občanů | ANEO | 1 | 0,41 |
| Alternativa pro Plzeň | APPlzeň.cz | 1 | 0,41 |
| ANTIBURSÍK - STOP EKOTERORU ! | ABS | 1 | 0,41 |
| Česká Suverenita | ČS | 1 | 0,41 |
| DOMA | DOMA | 1 | 0,41 |
| Hnutí dobrých proměn | HDP | 1 | 0,41 |
| Klub angažovaných nestraníků | KAN | 1 | 0,41 |
| Koalice KDU-ČSL a Z21 | KDU-ČSL+Z21 | 1 | 0,41 |
| Koalice MDS a ZH | MDS+ZH | 1 | 0,41 |
| Koalice Moravané, LEV 21 | Moravané+LEV 21 | 1 | 0,41 |
| Koalice ODS a KČ | ODS+KČ | 1 | 0,41 |
| Koalice Piráti a SZ | Piráti+SZ | 1 | 0,41 |
| Koalice Úsvit a Hora 2014 | Úsvit+Hora 2014 | 1 | 0,41 |
| Kozí alternativa | KOZY | 1 | 0,41 |
| Město pro vás | MPV | 1 | 0,41 |
| Naše Město F-M | NMFM | 1 | 0,41 |
| NEZÁVISLÍ DEMOKRATÉ | NEZ/DEM | 1 | 0,41 |
| Občané České republiky | OČR | 1 | 0,41 |
| Ostravak | Ostravak | 1 | 0,41 |
| Ostravské fórum | OF | 1 | 0,41 |
| PRO Sport a Zdraví | PSZ | 1 | 0,41 |
| SNK Evropští demokraté | SNK ED | 1 | 0,41 |
| Solidarita, Vlast a Zákon | SVAZ | 1 | 0,41 |
| Spojení demokraté-Sdruž.nezáv. | SD-SN | 1 | 0,41 |
| Starostové pro Liberecký kraj | SLK | 1 | 0,41 |
| Strana práce | SP | 1 | 0,41 |
| Strana soukromníků ČR | SsČR | 1 | 0,41 |
| Strana zdravého rozumu | Rozumní | 1 | 0,41 |
| TOP 09 | TOP 09 | 1 | 0,41 |
| Toryové | TOR | 1 | 0,41 |
| VIZE 2014 | VIZE | 1 | 0,41 |
| Celkem | | 242 | 100,00 |

VOLBY DO SENÁTU PARLAMENTU V ŘÍJNU 2014

Tab. 3 Počty kandidátů na senátory podle jejich politické příslušnosti

| Název a zkratka strany, hnutí a koalice | | Počet kandidátů | |
|---|-----------|-----------------|---------------|
| | | abs. | v % |
| Bez politické příslušnosti | BEZPP | 94 | 38,84 |
| Komunistická str. Čech a Moravy | KSČM | 24 | 9,92 |
| Česká str. sociálně demokrat. | ČSSD | 21 | 8,68 |
| Občanská demokratická strana | ODS | 19 | 7,85 |
| TOP 09 | TOP 09 | 13 | 5,37 |
| ANO 2011 | ANO 2011 | 11 | 4,55 |
| Křesť. demokr. unie-Čs.str.lid. | KDU-ČSL | 10 | 4,13 |
| Strana svobodných občanů | Svobodní | 10 | 4,13 |
| Strana Práv Občanů | SPO | 8 | 3,31 |
| Strana zelených | SZ | 4 | 1,65 |
| Česká pirátská strana | Piráti | 3 | 1,24 |
| Republika | Republika | 2 | 0,83 |
| STAROSTOVÉ A NEZÁVISLÍ | STAN | 2 | 0,83 |
| ANTIBURSÍK - STOP EKOTERORU ! | ABS | 1 | 0,41 |
| Česká Suverenita | ČS | 1 | 0,41 |
| DOMA | DOMA | 1 | 0,41 |
| HN.ZA HARM.ROZVOJ OBCÍ A MĚST | HNHRM | 1 | 0,41 |
| Hnutí dobrých proměn | HDP | 1 | 0,41 |
| Konzervativní strana | KONS | 1 | 0,41 |
| LEV 21-Národní socialisté | LEV 21 | 1 | 0,41 |
| Liberálně ekologická strana | LES | 1 | 0,41 |
| Město pro vás | MPV | 1 | 0,41 |
| Naše Město F-M | NMFM | 1 | 0,41 |
| NEZÁVISLÍ DEMOKRATÉ | NEZ/DEM | 1 | 0,41 |
| Ostravak | Ostravak | 1 | 0,41 |
| Ostravské fórum | OF | 1 | 0,41 |
| PRO Sport a Zdraví | PSZ | 1 | 0,41 |
| Solidarita, Vlast a Zákon | SVAZ | 1 | 0,41 |
| Starostové pro Liberecký kraj | SLK | 1 | 0,41 |
| Strana demokrat.socialismu | SDS | 1 | 0,41 |
| Strana práce | SP | 1 | 0,41 |
| Strana zdravého rozumu | Rozumní | 1 | 0,41 |
| Zdravé Hradiště | ZH | 1 | 0,41 |
| Zlín 21 | Z21 | 1 | 0,41 |
| Celkem | | 242 | 100,00 |

VOLBY DO SENÁTU PARLAMENTU V ŘÍJNU 2014

Tab. 4 Struktura kandidátů na senátory dle věku a pohlaví

| Věk | Celkem | | Muži | | Ženy | |
|---------------|--------|--------|-------|-------|-------|-------|
| | abs. | v % | abs. | v % | abs. | v % |
| 40 - 49 let | 56 | 23,14 | 51 | 21,07 | 5 | 2,07 |
| 50 - 59 let | 100 | 41,32 | 85 | 35,12 | 15 | 6,20 |
| 60 a více let | 86 | 35,54 | 69 | 28,52 | 17 | 7,02 |
| Celkem | 242 | 100,00 | 205 | 84,71 | 37 | 15,29 |
| Průměrný věk | 55,8 | | 55,52 | | 57,32 | |

Graf 1 Struktura kandidátů na senátory dle věku a pohlaví

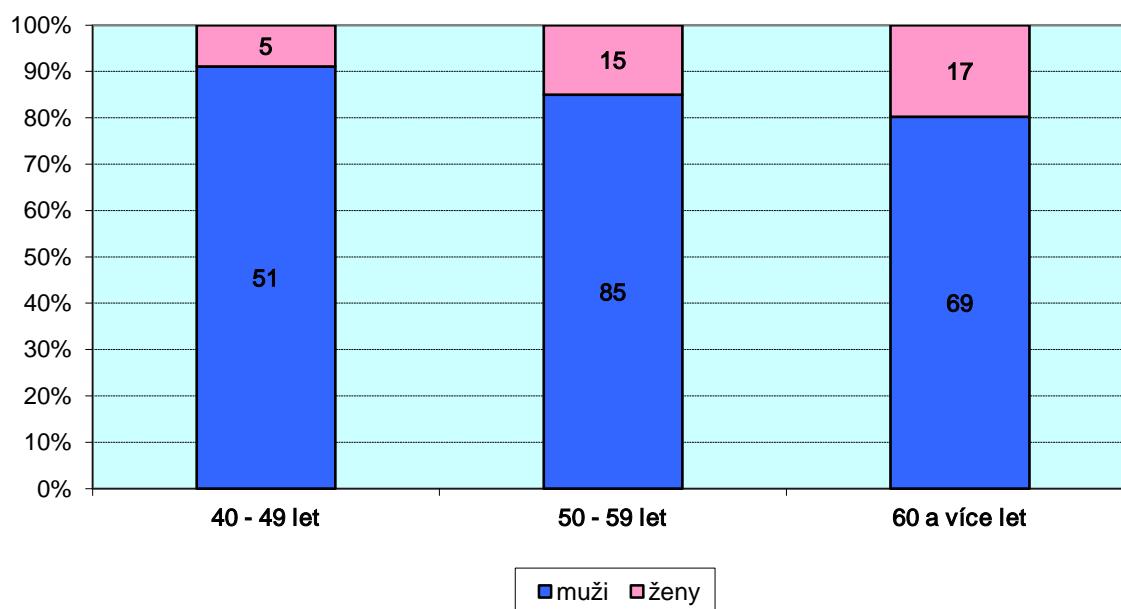

VOLBY DO SENÁTU PARLAMENTU V ŘÍJNU 2014

Tab. 5 Celkové výsledky hlasování v 1. kole voleb 10. - 11. října 2014

| Číslo a název obvodu | Počet zprac. okrsků | Zapsaných voličů | Vydáno úředních obálek | Účast v % | Odevzd. úředních obálek | Počet platných hlasů | |
|------------------------|---------------------|------------------|------------------------|--------------|-------------------------|----------------------|--------------|
| | | | | | | celkem | v % |
| 3 Cheb | 172 | 98 993 | 32 959 | 33,29 | 32 526 | 30 917 | 95,05 |
| 6 Louny | 297 | 117 387 | 45 258 | 38,55 | 44 062 | 41 418 | 94,00 |
| 9 Plzeň-město | 150 | 105 648 | 33 943 | 32,13 | 33 069 | 31 477 | 95,19 |
| 12 Strakonice | 329 | 111 564 | 44 052 | 39,49 | 43 425 | 41 508 | 95,59 |
| 15 Pelhřimov | 351 | 110 312 | 49 097 | 44,51 | 48 341 | 46 097 | 95,36 |
| 18 Příbram | 289 | 120 263 | 50 974 | 42,39 | 49 988 | 47 231 | 94,48 |
| 21 Praha 5 | 133 | 104 484 | 37 611 | 36,00 | 37 078 | 36 142 | 97,48 |
| 24 Praha 9 | 108 | 103 830 | 38 566 | 37,14 | 37 645 | 35 742 | 94,94 |
| 27 Praha 1 | 103 | 85 246 | 33 365 | 39,14 | 32 652 | 31 580 | 96,72 |
| 30 Kladno | 152 | 115 872 | 41 357 | 35,69 | 40 552 | 38 535 | 95,03 |
| 33 Děčín | 151 | 105 485 | 35 727 | 33,87 | 35 379 | 34 046 | 96,23 |
| 36 Česká Lípa | 222 | 114 758 | 35 479 | 30,92 | 34 934 | 32 932 | 94,27 |
| 39 Trutnov | 180 | 101 618 | 40 192 | 39,55 | 39 424 | 37 634 | 95,46 |
| 42 Kolín | 228 | 118 105 | 46 760 | 39,59 | 45 478 | 42 547 | 93,56 |
| 45 Hradec Králové | 208 | 108 476 | 41 843 | 38,57 | 41 297 | 39 771 | 96,30 |
| 48 Rychnov nad Kněžnou | 241 | 104 514 | 44 104 | 42,20 | 43 318 | 40 848 | 94,30 |
| 51 Žďár nad Sázavou | 266 | 96 469 | 45 595 | 47,26 | 44 613 | 41 945 | 94,02 |
| 54 Znojmo | 203 | 93 787 | 39 146 | 41,74 | 38 289 | 36 085 | 94,24 |
| 57 Vyškov | 167 | 113 220 | 49 059 | 43,33 | 47 916 | 44 933 | 93,77 |
| 60 Brno-město | 121 | 100 194 | 43 247 | 43,16 | 42 320 | 40 636 | 96,02 |
| 63 Přerov | 215 | 108 151 | 41 889 | 38,73 | 40 752 | 38 367 | 94,15 |
| 66 Olomouc | 229 | 112 389 | 42 212 | 37,56 | 41 296 | 38 372 | 92,92 |
| 69 Frýdek-Místek | 124 | 102 965 | 39 944 | 38,79 | 39 165 | 36 789 | 93,93 |
| 72 Ostrava-město | 118 | 95 534 | 30 823 | 32,26 | 30 248 | 28 787 | 95,17 |
| 75 Karviná | 115 | 93 363 | 25 156 | 26,94 | 24 705 | 23 794 | 96,31 |
| 78 Zlín | 147 | 108 711 | 45 614 | 41,96 | 44 868 | 43 243 | 96,38 |
| 81 Uherské Hradiště | 125 | 101 768 | 47 781 | 46,95 | 47 208 | 45 239 | 95,83 |
| Celkem | 5 144 | 2 853 106 | 1 101 753 | 38,62 | 1 080 548 | 1 026 615 | 95,01 |

VOLBY DO SENÁTU PARLAMENTU V ŘÍJNU 2014

Tab. 6 Celkové výsledky hlasování ve 2. kole voleb 10. - 11. října 2014

| Číslo a název obvodu | Počet zprac. okrsků | Zapsaných voličů | Vydáno úředních obálek | Účast v % | Odevzd. úředních obálek | Počet platných hlasů | |
|------------------------|---------------------|------------------|------------------------|--------------|-------------------------|----------------------|--------------|
| | | | | | | celkem | v % |
| 3 Cheb | 172 | 99 023 | 12 026 | 12,14 | 12 020 | 11 952 | 99,43 |
| 6 Louny | 297 | 117 397 | 20 813 | 17,73 | 20 809 | 20 713 | 99,54 |
| 9 Plzeň-město | 150 | 105 659 | 16 433 | 15,55 | 16 424 | 16 374 | 99,70 |
| 12 Strakonice | 329 | 111 570 | 16 668 | 14,94 | 16 661 | 16 593 | 99,59 |
| 15 Pelhřimov | 351 | 110 302 | 21 588 | 19,57 | 21 573 | 21 503 | 99,68 |
| 18 Příbram | 289 | 120 258 | 17 669 | 14,69 | 17 667 | 17 557 | 99,38 |
| 21 Praha 5 | 133 | 104 659 | 19 704 | 18,83 | 19 689 | 19 594 | 99,52 |
| 24 Praha 9 | 108 | 103 830 | 18 130 | 17,46 | 18 108 | 18 005 | 99,43 |
| 27 Praha 1 | 103 | 85 177 | 15 559 | 18,27 | 15 550 | 15 457 | 99,40 |
| 30 Kladno | 152 | 116 192 | 17 216 | 14,82 | 17 204 | 17 118 | 99,50 |
| 33 Děčín | 151 | 105 550 | 15 577 | 14,76 | 15 574 | 15 537 | 99,76 |
| 36 Česká Lípa | 222 | 114 809 | 13 990 | 12,19 | 13 978 | 13 899 | 99,43 |
| 39 Trutnov | 180 | 101 620 | 18 161 | 17,87 | 18 148 | 18 084 | 99,65 |
| 42 Kolín | 228 | 118 109 | 17 918 | 15,17 | 17 909 | 17 826 | 99,54 |
| 45 Hradec Králové | 208 | 108 532 | 21 715 | 20,01 | 21 701 | 21 602 | 99,54 |
| 48 Rychnov nad Kněžnou | 241 | 104 464 | 18 183 | 17,41 | 18 177 | 18 109 | 99,63 |
| 51 Žďár nad Sázavou | 266 | 96 487 | 20 480 | 21,23 | 20 477 | 20 381 | 99,53 |
| 54 Znojmo | 203 | 93 797 | 15 530 | 16,56 | 15 519 | 15 453 | 99,57 |
| 57 Vyškov | 167 | 113 218 | 20 833 | 18,40 | 20 816 | 20 710 | 99,49 |
| 60 Brno-město | 121 | 100 156 | 20 952 | 20,92 | 20 940 | 20 882 | 99,72 |
| 63 Přerov | 215 | 108 120 | 17 625 | 16,30 | 17 622 | 17 550 | 99,59 |
| 66 Olomouc | 229 | 112 375 | 15 284 | 13,60 | 15 283 | 15 209 | 99,52 |
| 69 Frýdek-Místek | 124 | 102 995 | 19 360 | 18,80 | 19 353 | 19 276 | 99,60 |
| 72 Ostrava-město | 118 | 95 541 | 11 267 | 11,79 | 11 261 | 11 170 | 99,19 |
| 75 Karviná | 115 | 93 272 | 9 743 | 10,45 | 9 740 | 9 684 | 99,43 |
| 78 Zlín | 147 | 108 730 | 22 273 | 20,48 | 22 269 | 22 164 | 99,53 |
| 81 Uherské Hradiště | 125 | 101 776 | 21 637 | 21,26 | 21 630 | 21 524 | 99,51 |
| Celkem | 5 144 | 2 853 618 | 476 334 | 16,69 | 476 102 | 473 926 | 99,54 |

VOLBY DO SENÁTU PARLAMENTU V ŘÍJNU 2014

Tab. 7 Přehled o účasti voličů v 1. a 2. kole voleb

| Číslo a název obvodu | Účast v % | | Rozdíl v procent.bodech (1.kolo-2.kolo) |
|------------------------|--------------|--------------|---|
| | 1. kolo | 2. kolo | |
| 3 Cheb | 33,29 | 12,14 | 21,15 |
| 6 Louny | 38,55 | 17,73 | 20,83 |
| 9 Plzeň-město | 32,13 | 15,55 | 16,58 |
| 12 Strakonice | 39,49 | 14,94 | 24,55 |
| 15 Pelhřimov | 44,51 | 19,57 | 24,94 |
| 18 Příbram | 42,39 | 14,69 | 27,69 |
| 21 Praha 5 | 36,00 | 18,83 | 17,17 |
| 24 Praha 9 | 37,14 | 17,46 | 19,68 |
| 27 Praha 1 | 39,14 | 18,27 | 20,87 |
| 30 Kladno | 35,69 | 14,82 | 20,88 |
| 33 Děčín | 33,87 | 14,76 | 19,11 |
| 36 Česká Lípa | 30,92 | 12,19 | 18,73 |
| 39 Trutnov | 39,55 | 17,87 | 21,68 |
| 42 Kolín | 39,59 | 15,17 | 24,42 |
| 45 Hradec Králové | 38,57 | 20,01 | 18,57 |
| 48 Rychnov nad Kněžnou | 42,20 | 17,41 | 24,79 |
| 51 Žďár nad Sázavou | 47,26 | 21,23 | 26,04 |
| 54 Znojmo | 41,74 | 16,56 | 25,18 |
| 57 Vyškov | 43,33 | 18,40 | 24,93 |
| 60 Brno-město | 43,16 | 20,92 | 22,24 |
| 63 Přerov | 38,73 | 16,30 | 22,43 |
| 66 Olomouc | 37,56 | 13,60 | 23,96 |
| 69 Frýdek-Místek | 38,79 | 18,80 | 20,00 |
| 72 Ostrava-město | 32,26 | 11,79 | 20,47 |
| 75 Karviná | 26,94 | 10,45 | 16,50 |
| 78 Zlín | 41,96 | 20,48 | 21,47 |
| 81 Uherské Hradiště | 46,95 | 21,26 | 25,69 |
| Celkem | 38,62 | 16,69 | 21,92 |

VOLBY DO SENÁTU PARLAMENTU V ŘÍJNU 2014

Tab. 8 Výsledky hlasování pro jednotlivé kandidáty v 1. kole voleb 10. - 11.10. 2014

| Číslo, jméno a příjmení kandidáta, titul | Věk | Volební strana | Navrhující strana | Politická příslušnost | Hlasy | | |
|--|------------------|----------------|---------------------|-----------------------|----------|--------|-------|
| | | | | | abs. | v % | |
| Volební obvod 3 - Cheb | | | | | | | |
| 1 Jaroslav Bradáč | Ing. | 59 | SPO | SPO | SPO | 1 092 | 3,53 |
| 2 Jiří Dufka | Ing. | 53 | ANO 2011 | ANO 2011 | ANO 2011 | 6 759 | 21,86 |
| 3 Václav Jakl | Ing. | 59 | Svobodní | Svobodní | Svobodní | 1 529 | 4,95 |
| 4 Pavel Hojda | Ing. | 61 | KSČM | KSČM | KSČM | 4 379 | 14,16 |
| 5 Libor Špaček | Ph.D. | 62 | Piráti | Piráti | Piráti | 1 821 | 5,89 |
| 6 Vítězslav Padevět | RNDr. | 56 | TOP+STAN | TOP 09 | TOP 09 | 2 181 | 7,05 |
| 7 Miroslav Nenutil | Mgr. | 56 | ČSSD | ČSSD | ČSSD | 8 784 | 28,41 |
| 8 Jaroslav Kočvara | RNDr. Ing. | 59 | ODS | ODS | ODS | 4 372 | 14,14 |
| Volební obvod 6 - Louny | | | | | | | |
| 1 Eva Kašová | MUDr. | 62 | KSČM | KSČM | BEZPP | 6 116 | 14,77 |
| 2 Jiří Loskot | | 58 | NK | NK | STAN | 1 819 | 4,39 |
| 3 Zdeňka Hamousová | Mgr. | 53 | ANO 2011 | ANO 2011 | BEZPP | 10 685 | 25,80 |
| 4 Ivo Trešl | MUDr. | 42 | MPV | MPV | MPV | 3 945 | 9,52 |
| 5 Leo Steiner | Mgr. | 43 | KDU+SZ+ HNHR+B10 | KDU-ČSL | BEZPP | 2 278 | 5,50 |
| 6 Vladimír Záhorský | MUDr. | 61 | NEZ | NEZ | BEZPP | 1 306 | 3,15 |
| 7 Marcel Chládek | PhDr. MBA | 46 | ČSSD | ČSSD | ČSSD | 11 134 | 26,88 |
| 8 Luděk Štíbr | PaedDr. | 55 | ODS | ODS | ODS | 4 135 | 9,98 |
| Volební obvod 9 - Plzeň- město | | | | | | | |
| 1 Michal Drabík | | 59 | APPlzeň.cz | APPlzeň.cz | BEZPP | 702 | 2,23 |
| 2 Karel Kvit | RSDr. Ing. | 63 | KSČM | KSČM | KSČM | 2 820 | 8,96 |
| 3 Václav Šimánek | MUDr. Ph.D. | 44 | ČSSD | ČSSD | ČSSD | 6 737 | 21,40 |
| 4 Petr Rybář | Ing. | 68 | KDU-ČSL | KDU-ČSL | KDU-ČSL | 1 597 | 5,07 |
| 5 Ladislav Cabada | doc. PhDr. Ph.D. | 40 | TOP+STAN | TOP 09 | BEZPP | 4 612 | 14,65 |
| 6 Lumír Aschenbrenner | Ing. | 54 | ODS+KČ | ODS | ODS | 7 783 | 24,73 |
| 7 Jiřina Holotová | Bc. | 51 | Úsvit | Úsvit | BEZPP | 1 214 | 3,86 |
| 8 Miloslava Rutová | Mgr. | 66 | ANO 2011 | ANO 2011 | ANO 2011 | 6 012 | 19,10 |
| Volební obvod 12 - Strakonice | | | | | | | |
| 1 Martin Gregora | MUDr. | 49 | TOP+STAN | TOP 09 | TOP 09 | 7 903 | 19,04 |
| 2 Elvíra Tomášková | JUDr. | 68 | Úsvit | Úsvit | BEZPP | 766 | 1,85 |
| 3 Karel Kratochvíle | Ing. | 56 | ČSSD | ČSSD | ČSSD | 6 800 | 16,38 |
| 4 Jiří Mánek | Mgr. | 42 | ODS | ODS | ODS | 5 802 | 13,98 |
| 5 Petr Martan | | 56 | SPO | SPO | SPO | 1 585 | 3,82 |
| 6 Robert Huneš | PhDr. | 45 | KDU-ČSL | KDU-ČSL | KDU-ČSL | 5 518 | 13,29 |
| 7 Mario Vlček | | 66 | ANO 2011 | ANO 2011 | ANO 2011 | 3 929 | 9,47 |
| 8 Václav Trojan | PhDr. | 60 | Svobodní | Svobodní | Svobodní | 962 | 2,32 |
| 9 Miroslav Krejča | Ing. Bc. CSc. | 58 | Republika | Republika | BEZPP | 2 867 | 6,91 |
| 10 Vítězslava Baborová | Mgr. | 60 | KSČM | KSČM | KSČM | 5 376 | 12,95 |
| Volební obvod 15 - Pelhřimov | | | | | | | |
| 1 Milan Štěch | | 60 | ČSSD | ČSSD | ČSSD | 16 730 | 36,29 |
| 2 Josef Doubek | JUDr. | 60 | ODS | ODS | ODS | 3 603 | 7,82 |
| 3 Lubomír Havránek | | 55 | Svobodní | Svobodní | Svobodní | 648 | 1,41 |
| 4 Zdeňka Bečková | | 55 | STO | STO | BEZPP | 1 573 | 3,41 |
| 5 Stanislav Kovář | | 61 | SZ | SZ | SZ | 583 | 1,26 |
| 6 Tomáš Kříšťan | Ing. | 59 | KDU-ČSL | KDU-ČSL | KDU-ČSL | 3 723 | 8,08 |
| 7 Ivo Jahelka | JUDr. | 60 | TOP+STAN | TOP 09 | BEZPP | 8 023 | 17,40 |
| 8 Miroslav Lidinský | | 42 | O.K. strana | O.K. strana | BEZPP | 1 301 | 2,82 |
| 9 Radek Nejezchleb | | 40 | KSČM | KSČM | KSČM | 3 530 | 7,66 |
| 10 Josef Fučík | | 59 | ANO 2011 | ANO 2011 | BEZPP | 6 383 | 13,85 |

VOLBY DO SENÁTU PARLAMENTU V ŘÍJNU 2014

Tab. 8 Výsledky hlasování pro jednotlivé kandidáty v 1. kole voleb 10. - 11.10. 2014

| Číslo, jméno a příjmení kandidáta, titul | Věk | Volební strana | Navrhující strana | Politická příslušnost | Hlasy | |
|--|-----|----------------|-------------------|-----------------------|--------|-------|
| | | | | | abs. | v % |
| Volební obvod 18 - Příbram | | | | | | |
| 1 Jiří Burian Ing. | 65 | ODS | ODS | ODS | 9 146 | 19,36 |
| 2 Karel Beneš MUDr. | 63 | Svobodní | Svobodní | Svobodní | 2 604 | 5,51 |
| 3 Václav Švenda Mgr. | 40 | TOP+STAN | TOP 09 | TOP 09 | 7 694 | 16,29 |
| 4 Josef Řihák MVDr. | 55 | ČSSD | ČSSD | ČSSD | 8 926 | 18,90 |
| 5 Josef Hála RSDr. | 61 | KSČM | KSČM | KSČM | 6 542 | 13,85 |
| | | Úsvit+ | | | | |
| 6 Martin Bartoš | 46 | Hora 2014 | Úsvit | BEZPP | 2 387 | 5,05 |
| 7 Vladimír Danda MUDr. | 61 | ANO 2011 | ANO 2011 | BEZPP | 9 932 | 21,03 |
| Volební obvod 21 - Praha 5 | | | | | | |
| 1 Dimiter Petrov Mgr. Bc. | 49 | Republika | Republika | BEZPP | 79 | 0,22 |
| 2 Daniel Solis Lic. LL.M. | 46 | ND | ND | BEZPP | 275 | 0,76 |
| 3 Karol Hrádela JUDr. | 55 | Úsvit | Úsvit | BEZPP | 553 | 1,53 |
| 4 Roman Kříž | 46 | Svobodní | Svobodní | Svobodní | 1 667 | 4,61 |
| 5 Václav Láska Mgr. | 40 | KDUČSLSZ | SZ | BEZPP | 10 848 | 30,01 |
| 6 Vladimír Balaš doc. JUDr. CSc. | 55 | TOP+STAN | STAN | BEZPP | 5 014 | 13,87 |
| 7 Lubomír Ledl JUDr. | 62 | KSČM | KSČM | SDS | 1 454 | 4,02 |
| 8 Věra Adámková Doc. MUDr. CSc. | 59 | ANO 2011 | ANO 2011 | BEZPP | 5 696 | 15,76 |
| 9 Milan Jančík JUDr. MBA | 54 | KA14 | KA14 | BEZPP | 333 | 0,92 |
| 10 Pavel Žáček PhDr. Ph.D. | 45 | ODS | ODS | BEZPP | 6 053 | 16,75 |
| 11 Stanislav Štech prof. PhDr. CSc. | 59 | ČSSD | ČSSD | BEZPP | 4 170 | 11,54 |
| Volební obvod 24 - Praha 9 | | | | | | |
| 1 Tomáš Kladívko Mgr. | 56 | ODS | ODS | ODS | 5 974 | 16,71 |
| 2 Oldřich Pelčák Plk. v. v. Ing. | 70 | ČSSD | ČSSD | BEZPP | 3 812 | 10,67 |
| 3 František Křížek | 68 | KSČM | KSČM | BEZPP | 1 868 | 5,23 |
| 4 Zuzana Baudyšová Ing. | 66 | ANO 2011 | ANO 2011 | BEZPP | 13 232 | 37,02 |
| 5 Ludvík Uwe Vaník | 43 | Republika | Republika | BEZPP | 226 | 0,63 |
| 6 Miroslav Froněk | 54 | KA14 | KA14 | BEZPP | 722 | 2,02 |
| 7 František Pecka | 53 | Svobodní | Svobodní | Svobodní | 1 427 | 3,99 |
| 8 Ilona Picková Ing. | 47 | SZ | SZ | SZ | 2 129 | 5,96 |
| 9 Petr Hannig Mgr. | 68 | Rozumní | Rozumní | Rozumní | 474 | 1,33 |
| 10 Jiří Vávra Mgr. | 47 | TOP+STAN | TOP 09 | TOP 09 | 5 598 | 15,66 |
| 11 Ivan Noveský Ing. Bc. | 61 | DOMOV | DOMOV | BEZPP | 280 | 0,78 |
| Volební obvod 27 - Praha 1 | | | | | | |
| 1 Ivo Kasal JUDr. | 61 | ABS | ABS | ABS | 347 | 1,10 |
| 2 Dagmar Gušlbauerová | 61 | KSČM | KSČM | KSČM | 1 106 | 3,50 |
| 3 Petr Šefl | 62 | Úsvit | Úsvit | BEZPP | 319 | 1,01 |
| 4 Milan Jurových | 49 | SPO | SPO | BEZPP | 187 | 0,59 |
| 5 Petr Pavlík Ing. Ph.D. | 49 | ČSSD | ČSSD | ČSSD | 2 803 | 8,88 |
| 6 Martin Bursík RNDr. | 55 | TOP 09 | TOP 09 | LES | 4 994 | 15,81 |
| 7 Vladimír Stwora | 60 | ND | ND | BEZPP | 197 | 0,62 |
| 8 Zdeněk Schwarz MUDr. | 51 | ODS | ODS | BEZPP | 6 411 | 20,30 |
| 9 Václav Hampel prof. RNDr. DrSc. | 52 | KDUČSLSZ | KDU-ČSL | BEZPP | 8 588 | 27,19 |
| 10 Miloslav Dočekal JUDr. | 73 | SNK ED | SNK ED | BEZPP | 560 | 1,77 |
| 11 Zdeňka Chromíková Ing. | 62 | DOMOV | DOMOV | BEZPP | 147 | 0,47 |
| 12 Aleš Rykl Ing. | 52 | Svobodní | Svobodní | Svobodní | 1 028 | 3,26 |
| 13 Rudolf Mládek Ing. Mgr. | 57 | O.K. strana | O.K. strana | BEZPP | 125 | 0,40 |
| 14 Laura Janáčková Doc. PhDr. Dr. phil. CSc. | 48 | ANO 2011 | ANO 2011 | BEZPP | 4 189 | 13,26 |
| 15 Eva Jurinová Mgr. | 60 | Republika | Republika | BEZPP | 579 | 1,83 |

VOLBY DO SENÁTU PARLAMENTU V ŘÍJNU 2014

Tab. 8 Výsledky hlasování pro jednotlivé kandidáty v 1. kole voleb 10. - 11.10. 2014

| Číslo, jméno a příjmení kandidáta, titul | Věk | Volební strana | Navrhující strana | Politická příslušnost | Hlasy | |
|--|-----|------------------|-------------------|-----------------------|--------|-------|
| | | | | | abs. | v % |
| Volební obvod 30 - Kladno | | | | | | |
| 1 Karel Kasal | 64 | SD-SN | SD-SN | BEZPP | 1 534 | 3,98 |
| 2 Rudolf CARVAN Bc. | 58 | KSČM | KSČM | BEZPP | 4 219 | 10,95 |
| 3 Jiří LANDA MUDr. | 58 | ANO 2011 | ANO 2011 | ANO 2011 | 5 738 | 14,89 |
| 4 Otto CHALOUPKA | 53 | Republika | Republika | Republika | 965 | 2,50 |
| 5 Josef HAUSMANN RNDr. CSc. | 61 | ND | ND | BEZPP | 671 | 1,74 |
| 6 Lenka KOHOUTOVÁ | 46 | ODS | ODS | ODS | 3 005 | 7,80 |
| 7 Michaela VOJTOVÁ Ing. | 46 | TOP+STAN | TOP 09 | BEZPP | 7 220 | 18,74 |
| 8 Radek STEHLÍK MgA. | 41 | ANEO | ANEO | BEZPP | 639 | 1,66 |
| 9 Jana ŠRÁMKOVÁ Mgr. | 63 | KAN | KAN | BEZPP | 2 738 | 7,11 |
| 10 Jiří DIENSTBIER Mgr. | 45 | ČSSD | ČSSD | ČSSD | 11 806 | 30,64 |
| Volební obvod 33 - Děčín | | | | | | |
| 1 Josef Holub Ing. | 63 | ODS | ODS | ODS | 2 263 | 6,65 |
| 2 Jaroslav Kuba JUDr. PhDr.CSc. | 63 | ND | ND | BEZPP | 333 | 0,98 |
| 3 Martin Zíka | 46 | Piráti | Piráti | Piráti | 1 453 | 4,27 |
| 4 Jaroslav Sykáček Ing. | 55 | ČSSD | ČSSD | ČSSD | 5 698 | 16,74 |
| 5 Zbyněk Linhart Ing. | 45 | STAN | STAN | BEZPP | 11 353 | 33,35 |
| 6 Vladimír Gregor Ing. | 56 | Svobodní KDU+SZ+ | Svobodní | BEZPP | 1 243 | 3,65 |
| 7 Josef Zoser | 65 | HNHR+B10 | HNHRM | HNHRM | 3 501 | 10,28 |
| 8 Václav Šenkýř Doc. Dr. CSc. | 73 | KSČM | KSČM | KSČM | 2 351 | 6,91 |
| 9 Marcela Dvořáčková Bc. | 52 | ANO 2011 | ANO 2011 | ANO 2011 | 5 091 | 14,95 |
| 10 Petr Šmíd Mgr. | 50 | SPO | SPO | SPO | 760 | 2,23 |
| Volební obvod 36 - Česká Lípa | | | | | | |
| 1 Jan Dvořák | 47 | KSČM | KSČM | KSČM | 3 421 | 10,39 |
| 2 Milan Adamec Bc. | 50 | ANO 2011 | ANO 2011 | ANO 2011 | 5 103 | 15,50 |
| 3 Libor Kleibl Ing. | 56 | PSZ | PSZ | PSZ | 1 104 | 3,35 |
| 4 Josef Jadrný | 57 | SZ | SZ | SZ | 1 616 | 4,91 |
| 5 Karel Tejnora MUDr. | 59 | ODS | ODS | ODS | 5 250 | 15,94 |
| 6 Miroslav Coufal MUDr. | 62 | SPO | SPO | SPO | 2 787 | 8,46 |
| 7 Oldřich Voženílek JUDr. | 52 | Svobodní | Svobodní | Svobodní | 888 | 2,70 |
| 8 Jiří Vosecký | 63 | SLK | SLK | SLK | 6 633 | 20,14 |
| 9 Karel Kapoun Ing. | 61 | ČSSD | ČSSD | ČSSD | 6 130 | 18,61 |
| Volební obvod 39 - Trutnov | | | | | | |
| 1 Pavel Trpák MUDr. | 56 | ČSSD | ČSSD | ČSSD | 4 848 | 12,88 |
| 2 Jaroslava Hamerková | 48 | SPO | SPO | SPO | 670 | 1,78 |
| 3 Stanislav Rudolfský | 55 | HDP | HDP | HDP | 1 742 | 4,63 |
| 4 Adolf Klepš | 50 | TOP+STAN | TOP 09 | BEZPP | 8 051 | 21,39 |
| 5 Slavomil Brádlér | 65 | KSČM | KSČM | KSČM | 2 615 | 6,95 |
| 6 Stanislav Penc | 44 | KOZY | KOZY | BEZPP | 2 186 | 5,81 |
| 7 Pavel Káňa Mgr. | 40 | ODS | ODS | ODS | 4 577 | 12,16 |
| 8 Jiří Hlavatý Ing. | 66 | ANO 2011 | ANO 2011 | BEZPP | 12 945 | 34,40 |
| Volební obvod 42 - Kolín | | | | | | |
| 1 Emilie Třísková | 52 | ČSSD | ČSSD | ČSSD | 11 111 | 26,11 |
| 2 Pavel Lebeda MUDr. | 74 | Republika | Republika | BEZPP | 1 149 | 2,70 |
| 3 Pavel Kármik Mgr. | 54 | TOP+STAN | TOP 09 | TOP 09 | 7 143 | 16,79 |
| 4 Roman Škrabánek Ing. | 47 | Úsvit | Úsvit | BEZPP | 3 787 | 8,90 |
| 5 Regina Davídková Ing. | 64 | ANO 2011 | ANO 2011 | ANO 2011 | 6 779 | 15,93 |
| 6 Milan Rak MUDr. | 57 | ODS | ODS | BEZPP | 7 828 | 18,40 |
| 7 František Švarc | 62 | KSČM | KSČM | KSČM | 4 750 | 11,16 |

VOLBY DO SENÁTU PARLAMENTU V ŘÍJNU 2014

Tab. 8 Výsledky hlasování pro jednotlivé kandidáty v 1. kole voleb 10. - 11.10. 2014

| Číslo, jméno a příjmení kandidáta, titul | Věk | Volební strana | Navrhující strana | Politická příslušnost | Hlasy | |
|---|-----|----------------|-------------------|-----------------------|--------|-------|
| | | | | | abs. | v % |
| Volební obvod 45 - Hradec Králové | | | | | | |
| 1 Oldřich Vlasák Ing. | 58 | ODS | ODS | ODS | 7 524 | 18,92 |
| 2 Jaroslav Malý prof. MUDr. CSc. | 67 | ČSSD | ČSSD | BEZPP | 8 733 | 21,96 |
| 3 Pavel Křížek Mgr. Ing. | 53 | SZ | SZ | SZ | 2 342 | 5,89 |
| 4 Ladislav Minařík gen. Ing. | 60 | Úsvit | Úsvit | BEZPP | 1 077 | 2,71 |
| 5 Lubomír Štěpán Ing. | 60 | KSČM | KSČM | KSČM | 3 892 | 9,79 |
| 6 Vladimír Dryml MUDr. | 62 | DOMOV | DOMOV | BEZPP | 745 | 1,87 |
| 7 Přemysl Škácha Ing. | 58 | ANO 2011 | ANO 2011 | BEZPP | 6 027 | 15,15 |
| 8 Jiří Hejhálek RNDr. | 57 | Svobodní | Svobodní | Svobodní | 1 422 | 3,58 |
| 9 Anna Maclová Ing. | 54 | KDU-ČSL | KDU-ČSL | BEZPP | 4 400 | 11,06 |
| 10 Jiří Hladík | 59 | DOMA | DOMA | DOMA | 459 | 1,15 |
| 11 Jiří Oliva doc. Ing. Ph.D. | 62 | TOP+STAN | TOP 09 | TOP 09 | 3 150 | 7,92 |
| Volební obvod 48 - Rychnov nad Kněžnou | | | | | | |
| 1 Soňa Hlavová MUDr. | 57 | SPO | SPO | SPO | 2 829 | 6,93 |
| 2 Petr Sadovský | 45 | ANO 2011 | ANO 2011 | ANO 2011 | 5 606 | 13,72 |
| 3 Miroslav Antl JUDr. | 59 | ČSSD | ČSSD | BEZPP | 16 799 | 41,13 |
| 4 Václav Cempírek prof. Ing. Ph.D. | 60 | TOP+STAN | TOP 09 | TOP 09 | 3 367 | 8,24 |
| 5 Roman Kučera Ing. | 50 | Piráti | Piráti | Piráti | 1 350 | 3,30 |
| 6 Josef Lukášek PaedDr. | 62 | KSČM | KSČM | KSČM | 4 393 | 10,75 |
| 7 Luboš Řehák | 46 | KDU-ČSL | KDU-ČSL | BEZPP | 6 504 | 15,92 |
| Volební obvod 51 - Žďár nad Sázavou | | | | | | |
| 1 Jaroslav Ptáček PaedDr. | 54 | ODS | ODS | ODS | 4 746 | 11,31 |
| 2 Petr Stoček Ing. | 69 | KSČM | KSČM | KSČM | 2 706 | 6,45 |
| 3 Ladislav Stalmach Mgr. | 44 | STO | STO | BEZPP | 2 507 | 5,98 |
| 4 Miloš Komínek | 49 | SVAZ | SVAZ | SVAZ | 564 | 1,34 |
| 5 Jiří Havlíček Mgr. | 57 | TOP+STAN | TOP 09 | TOP 09 | 1 328 | 3,17 |
| 6 Dagmar Zvěřinová Ing. | 60 | ČSSD | ČSSD | ČSSD | 11 636 | 27,74 |
| 7 Josef Mička Ing. | 66 | SPO | SPO | SPO | 1 307 | 3,12 |
| 8 Ivo Kaštan | 50 | O.K. strana | O.K. strana | BEZPP | 844 | 2,01 |
| 9 Petr Novák | 66 | NK | NK | BEZPP | 4 329 | 10,32 |
| 10 Jiří Nekovář | 54 | Úsvit | Úsvit | BEZPP | 2 205 | 5,26 |
| 11 Josef Fendrych | 43 | Svobodní | Svobodní | Svobodní | 1 090 | 2,60 |
| 12 František Bradáč Ing. | 58 | KDU-ČSL | KDU-ČSL | KDU-ČSL | 8 683 | 20,70 |
| Volební obvod 54 - Znojmo | | | | | | |
| 1 Petr Firbas doc. RNDr. CSc. | 62 | ANO 2011 | ANO 2011 | BEZPP | 3 347 | 9,28 |
| 2 Marta Bayerová RNDr. | 58 | KSČM | KSČM | KSČM | 4 536 | 12,57 |
| 3 Jiří Němec Ing. | 43 | KDU-ČSL | KDU-ČSL | KDU-ČSL | 6 697 | 18,56 |
| 4 Petr Michek Mgr. | 40 | LEV 21 | LEV 21 | LEV 21 | 450 | 1,25 |
| 5 Karel Podzimek MUDr. | 57 | ODS | ODS | ODS | 5 668 | 15,71 |
| 6 Pavel Štohl Ing. | 54 | ČSSD | ČSSD | BEZPP | 8 921 | 24,72 |
| 7 Petr Krátký Ing. | 63 | NK | NK | KSČM | 3 199 | 8,87 |
| 8 Vladimír Železný PhDr. | 69 | NEZ/DEM | NEZ/DEM | NEZ/DEM | 3 267 | 9,05 |
| Volební obvod 57 - Vyškov | | | | | | |
| 1 Zdeněk Šigut PhDr. Mgr. Ph.D., MPH | 58 | TOP+STAN | TOP 09 | TOP 09 | 5 238 | 11,66 |
| 2 Ivo Bárek Ing. | 52 | ČSSD | ČSSD | ČSSD | 15 155 | 33,73 |
| 3 Zdeněk Koudelka Ing. arch. | 58 | KSČM | KSČM | KSČM | 5 181 | 11,53 |
| 4 Roman Celý Bc. DiS. | 40 | KDU-ČSL | KDU-ČSL | KDU-ČSL | 10 244 | 22,80 |
| 5 Pavel Zůna Ing. MSS., Ph.D. | 52 | ANO 2011 | ANO 2011 | ANO 2011 | 9 115 | 20,29 |

VOLBY DO SENÁTU PARLAMENTU V ŘÍJNU 2014

Tab. 8 Výsledky hlasování pro jednotlivé kandidáty v 1. kole voleb 10. - 11.10. 2014

| Číslo, jméno a příjmení kandidáta, titul | Věk | Volební strana | Navrhující strana | Politická příslušnost | Hlasy | |
|--|-----------------------------|----------------|-------------------|-----------------------|-----------|--------------|
| | | | | | abs. | v % |
| Volební obvod 60 - Brno-město | | | | | | |
| 1 Jan Bobrovský | Mgr. | 69 | ODS | ODS | BEZPP | 6 410 15,77 |
| 2 Karel Schmeidler | doc.Ing.arch.PhDr.CSc. | 63 | ANO 2011 | ANO 2011 | ANO 2011 | 6 049 14,89 |
| 3 Helena Sýkorová | JUDr. | 59 | KSČM | KSČM | KSČM | 2 952 7,26 |
| 4 Michal V. Marek | prof.RNDr.Ing.DrSc.,dr.h.c. | 60 | TOP+STAN | TOP 09 | TOP 09 | 3 834 9,43 |
| 5 Karel Doležal | Ing. | 66 | ČSSD | ČSSD | ČSSD | 7 102 17,48 |
| 6 Zdeněk Papoušek | PhDr. | 57 | KDU-ČSL | KDU-ČSL | BEZPP | 8 061 19,84 |
| 7 Miloslava Pošvářová | Ing. Ph.D. | 51 | Piráti+SZ | SZ | BEZPP | 4 231 10,41 |
| 8 Jiří Šoltys | | 45 | OČR | OČR | BEZPP | 457 1,12 |
| 9 Miloš Janeček | prof. MUDr. CSc. | 63 | Republika | Republika | BEZPP | 1 540 3,79 |
| Volební obvod 63 - Přerov | | | | | | |
| 1 Antonín Prachař | Ing. | 51 | ANO 2011 | ANO 2011 | ANO 2011 | 11 576 30,17 |
| 2 Dušan Hluzín | Mgr. | 49 | TOP+STAN | TOP 09 | TOP 09 | 1 574 4,10 |
| 3 Michal Chromec | MUDr. | 66 | ČSSD | ČSSD | BEZPP | 4 951 12,90 |
| 4 Miroslav Raindl | Mgr. | 60 | KSČM | KSČM | KSČM | 4 937 12,87 |
| 5 Jitka Seitlová | RNDr. | 60 | KDUČSLSZ | SZ | BEZPP | 15 329 39,95 |
| Volební obvod 66 - Olomouc | | | | | | |
| 1 Jan Zahradníček | Ing. | 54 | ANO 2011 | ANO 2011 | BEZPP | 9 724 25,34 |
| 3 Alena Šromová | MUDr. | 55 | KDU-ČSL | KDU-ČSL | KDU-ČSL | 9 613 25,05 |
| 4 Pavel Foretník | RNDr. | 64 | Úsvit | Úsvit | BEZPP | 2 053 5,35 |
| 5 Karel Korytář | Ing. | 65 | ČSSD | ČSSD | ČSSD | 7 508 19,57 |
| 6 Zdenka Wagnerová | | 62 | Republika | Republika | Republika | 365 0,95 |
| 7 Radek Vincour | Mgr. | 47 | ODS | ODS | ODS | 4 689 12,22 |
| 8 Zdeněk Beňo | | 57 | KSČM | KSČM | KSČM | 4 420 11,52 |
| Volební obvod 69 - Frýdek-Místek | | | | | | |
| 1 Jiří Hájek | Bc. | 53 | ČSSD | ČSSD | ČSSD | 7 219 19,62 |
| 2 Jiří Carbol | Ing. | 55 | KDU-ČSL | KDU-ČSL | KDU-ČSL | 8 072 21,94 |
| 3 Stanislav Fridrich | Ing. | 57 | ANO 2011 | ANO 2011 | BEZPP | 7 082 19,25 |
| 4 Ivan Vrba | Mgr. | 61 | KSČM | KSČM | KSČM | 4 758 12,93 |
| 5 Slavomír Bača | | 41 | TOP+STAN | TOP 09 | TOP 09 | 4 354 11,84 |
| 6 Martin Adamec | MUDr. | 55 | NMFM | NMFM | NMFM | 3 356 9,12 |
| 7 Eva Pastušková | | 61 | ODS | ODS | ODS | 1 948 5,30 |
| Volební obvod 72 - Ostrava-město | | | | | | |
| 1 Radim Žebrák | Mgr. Ph.D. | 42 | Ostravak | Ostravak | Ostravak | 4 605 16,00 |
| 2 Lukáš Curylo | Mgr. et Mgr. | 40 | KDU-ČSL | KDU-ČSL | KDU-ČSL | 3 117 10,83 |
| 3 Peter Koliba | doc. MUDr. CSc. | 61 | ANO 2011 | ANO 2011 | BEZPP | 5 770 20,04 |
| 4 Petr Chodura | Ing. | 55 | TOR | TOR | BEZPP | 1 917 6,66 |
| 5 Petr Gajdáček | | 65 | KSČM | KSČM | KSČM | 2 906 10,09 |
| 6 Věra Racková | Bc. | 62 | OF | OF | OF | 779 2,71 |
| 7 Jiří Joneš | Mgr. | 45 | TOP+STAN | TOP 09 | TOP 09 | 859 2,98 |
| 8 Radoslav Štědroň | RNDr. | 59 | SP | SP | SP | 249 0,86 |
| 9 Pavel Bartoš | Ing. | 63 | ODS | ODS | BEZPP | 2 351 8,17 |
| 10 Petr Guziana | MUDr. | 62 | SPO | SPO | BEZPP | 530 1,84 |
| 11 Petr Mihálik | Ing. | 54 | ČSSD | ČSSD | ČSSD | 5 704 19,81 |

VOLBY DO SENÁTU PARLAMENTU V ŘÍJNU 2014

Tab. 8 Výsledky hlasování pro jednotlivé kandidáty v 1. kole voleb 10. - 11.10. 2014

| Číslo, jméno a příjmení kandidáta, titul | Věk | Volební strana | Navrhující strana | Politická příslušnost | Hlasy | |
|--|-----|--------------------|-------------------|-----------------------|--------|-------|
| | | | | | abs. | v % |
| Volební obvod 75 - Karviná | | | | | | |
| 1 Werner Bernatík Ing. Ph.D. | 44 | ODS | ODS | ODS | 1 260 | 5,30 |
| 3 Vladislav Szkandera Mgr. | 54 | KDU-ČSL | KDU-ČSL | KONS | 2 085 | 8,76 |
| 4 Radek Sušil MUDr. | 47 | ČSSD | ČSSD | ČSSD | 8 503 | 35,74 |
| 5 Tomáš Gallik | 51 | KSČM | KSČM | KSČM | 4 647 | 19,53 |
| 6 Česlava Lukaščíková Ing. | 55 | NEZ | NEZ | BEZPP | 2 170 | 9,12 |
| 7 Martin Gebauer MUDr. | 44 | ANO 2011 | ANO 2011 | BEZPP | 5 129 | 21,56 |
| Volební obvod 78 - Zlín | | | | | | |
| 1 Petr Žůrek Mgr. S.T.D. | 48 | STAN | STAN | STAN | 4 223 | 9,77 |
| 2 Karel Nedbálek JUDr. Ing. Ph.D. | 57 | ČS | ČS | ČS | 166 | 0,38 |
| 3 Aloisie Jurkovičová JUDr. | 71 | ANO 2011 | ANO 2011 | BEZPP | 2 854 | 6,60 |
| 4 Jan Zlínský JUDr. | 65 | NEZ | NEZ | BEZPP | 914 | 2,11 |
| 5 František Čuba doc. Ing. CSc. | 78 | SPO | SPO | SPO | 10 333 | 23,90 |
| 6 Alena Gajdůšková PaedDr. | 60 | ČSSD | ČSSD | ČSSD | 10 240 | 23,68 |
| 7 Vlastislav Antolák Mgr. | 72 | KSČM | KSČM | KSČM | 936 | 2,16 |
| 8 Jan Bravenec Ing. | 55 | Úsvit | Úsvit | BEZPP | 1 357 | 3,14 |
| 9 Luděk Maděra Ing. | 71 | Piráti | Piráti | BEZPP | 830 | 1,92 |
| 10 Olga Křížová PaedDr. | 52 | Republika KDU-ČSL+ | Republika | BEZPP | 1 337 | 3,09 |
| 11 Aleš Dufek Mgr. | 40 | Z21 | KDU-ČSL | Z21 | 7 704 | 17,82 |
| 12 Jiří Sýkora MUDr. | 55 | ODS | ODS | ODS | 2 349 | 5,43 |
| Volební obvod 81 - Uherské Hradiště | | | | | | |
| 1 Pavel Botek Ing. | 42 | KDU-ČSL | KDU-ČSL | KDU-ČSL | 6 014 | 13,29 |
| 2 Luděk Galuška doc. PhDr. CSc. | 54 | NK | NK | BEZPP | 5 351 | 11,83 |
| 3 Jan Pijáček | 56 | ODS | ODS | ODS | 5 121 | 11,32 |
| 4 Václav Hučík | 53 | NK | NK | BEZPP | 530 | 1,17 |
| 5 Hana Doupovcová Ing. | 55 | ČSSD | ČSSD | ČSSD | 4 279 | 9,46 |
| 6 Ivan Mařák Ing. | 52 | KSČM | KSČM | KSČM | 3 162 | 6,99 |
| 7 Zdeněk Botek doc. RNDr. | 63 | ANO 2011 | ANO 2011 | BEZPP | 5 384 | 11,90 |
| 8 Ivo Valenta | 58 | SsČR | SsČR | BEZPP | 14 071 | 31,10 |
| 9 Alessandro Alagia | 46 | VIZE | VIZE | BEZPP | 819 | 1,81 |
| 10 Stanislav Mikula Ing. | 55 | MDS+ZH | ZH | ZH | 508 | 1,12 |

Pozn.:

Ve volebním obvodu č. 66 byl odvolán kandidát č. 2

Ve volebních obvodech č. 30 a č. 75 nebyli kandidáti č. 11, resp. č. 2 zaregistrováni

VOLBY DO SENÁTU PARLAMENTU V ŘÍJNU 2014

**Tab. 9 Výsledky hlasování podle politických stran, politických hnutí a koalic,
které podaly přihlášku 1. kolo voleb 10. -11.10.2014**

| Název a zkratka strany, hnutí a koalice | Počet kandidátů | | Počet hlasů | | |
|--|-----------------|------------|---------------|------------------|---------------|
| | abs. | v % | abs. | v % | |
| Česká strana sociálně demokratická | ČSSD | 27 | 11,16 | 226 239 | 22,04 |
| ANO 2011 | ANO 2011 | 26 | 10,74 | 180 136 | 17,55 |
| Občanská demokratická strana | ODS | 23 | 9,50 | 110 485 | 10,76 |
| Komunistická strana Čech a Moravy | KSČM | 27 | 11,16 | 99 973 | 9,74 |
| Koalice STAN a TOP 09 | TOP+STAN | 18 | 7,44 | 87 143 | 8,49 |
| Křesťan.a demokrat.unie-Čs.strana lidová | KDU-ČSL | 14 | 5,79 | 84 328 | 8,21 |
| Koalice KDU-ČSL, SZ | KDUČSLSZ | 3 | 1,24 | 34 765 | 3,39 |
| Strana Práv Občanů | SPO | 10 | 4,13 | 22 080 | 2,15 |
| STAROSTOVÉ A NEZÁVISLÍ | STAN | 2 | 0,83 | 15 576 | 1,52 |
| Nezávislí kandidáti | NK | 5 | 2,07 | 15 228 | 1,48 |
| Strana svobodných občanů | Svobodní | 11 | 4,55 | 14 508 | 1,41 |
| Strana soukromníků ČR | SsČR | 1 | 0,41 | 14 071 | 1,37 |
| Úsvit přímé demokracie | Úsvit | 9 | 3,72 | 13 331 | 1,30 |
| Republika | Republika | 9 | 3,72 | 9 107 | 0,89 |
| Koalice ODS a KČ | ODS+KČ | 1 | 0,41 | 7 783 | 0,76 |
| Koalice KDU-ČSL a Z21 | KDU-ČSL+Z21 | 1 | 0,41 | 7 704 | 0,75 |
| Strana zelených | SZ | 4 | 1,65 | 6 670 | 0,65 |
| Starostové pro Liberecký kraj | SLK | 1 | 0,41 | 6 633 | 0,65 |
| Koalice KDU-ČSL,SZ,HNHRM,B10.cz | KDU+SZ+HNHR+B10 | 2 | 0,83 | 5 779 | 0,56 |
| Česká pirátská strana | Piráti | 4 | 1,65 | 5 454 | 0,53 |
| TOP 09 | TOP 09 | 1 | 0,41 | 4 994 | 0,49 |
| Ostravak | Ostravak | 1 | 0,41 | 4 605 | 0,45 |
| NEZÁVISLÍ | NEZ | 3 | 1,24 | 4 390 | 0,43 |
| Koalice Piráti a SZ | Piráti+SZ | 1 | 0,41 | 4 231 | 0,41 |
| Starostové pro občany | STO | 2 | 0,83 | 4 080 | 0,40 |
| Město pro vás | MPV | 1 | 0,41 | 3 945 | 0,38 |
| Naše Město F-M | NMFM | 1 | 0,41 | 3 356 | 0,33 |
| NEZÁVISLÍ DEMOKRATÉ | NEZ/DEM | 1 | 0,41 | 3 267 | 0,32 |
| Klub angažovaných nestraníků | KAN | 1 | 0,41 | 2 738 | 0,27 |
| Koalice Úsvit a Hora 2014 | Úsvit+Hora 2014 | 1 | 0,41 | 2 387 | 0,23 |
| Občanská konzervativní strana | O.K. strana | 3 | 1,24 | 2 270 | 0,22 |
| Kozí alternativa | KOZY | 1 | 0,41 | 2 186 | 0,21 |
| Toryové | TOR | 1 | 0,41 | 1 917 | 0,19 |
| Hnutí dobrých proměn | HDP | 1 | 0,41 | 1 742 | 0,17 |
| Spojení demokraté-Sdruž.nezáv. | SD-SN | 1 | 0,41 | 1 534 | 0,15 |
| NE Bruselu - Národní demokracie | ND | 4 | 1,65 | 1 476 | 0,14 |
| DOMOV | DOMOV | 3 | 1,24 | 1 172 | 0,11 |
| PRO Sport a Zdraví | PSZ | 1 | 0,41 | 1 104 | 0,11 |
| Konzervativní aliance 2014 | KA14 | 2 | 0,83 | 1 055 | 0,10 |
| VIZE 2014 | VIZE | 1 | 0,41 | 819 | 0,08 |
| Ostravské fórum | OF | 1 | 0,41 | 779 | 0,08 |
| Alternativa pro Plzeň | APPlzeň.cz | 1 | 0,41 | 702 | 0,07 |
| Aktiv nezávislých občanů | ANEO | 1 | 0,41 | 639 | 0,06 |
| Solidarita, Vlast a Zákon | SVAZ | 1 | 0,41 | 564 | 0,05 |
| SNK Evropští demokraté | SNK ED | 1 | 0,41 | 560 | 0,05 |
| Koalice MDS a ZH | MDS+ZH | 1 | 0,41 | 508 | 0,05 |
| Strana zdravého rozumu | Rozumní | 1 | 0,41 | 474 | 0,05 |
| DOMA | DOMA | 1 | 0,41 | 459 | 0,04 |
| Občané České republiky | OČR | 1 | 0,41 | 457 | 0,04 |
| Koalice Moravané, LEV 21 | Moravané+LEV 21 | 1 | 0,41 | 450 | 0,04 |
| ANTIBURSÍK - STOP EKOTERORU ! | ABS | 1 | 0,41 | 347 | 0,03 |
| Strana práce | SP | 1 | 0,41 | 249 | 0,02 |
| Česká Suverenita | ČS | 1 | 0,41 | 166 | 0,02 |
| Celkem | | 242 | 100,00 | 1 026 615 | 100,00 |

VOLBY DO SENÁTU PARLAMENTU V ŘÍJNU 2014

Graf 2 Podíl získaných hlasů podle politických stran, politických hnutí a koalic, které podaly přihlášky kandidátů - 1. kolo voleb

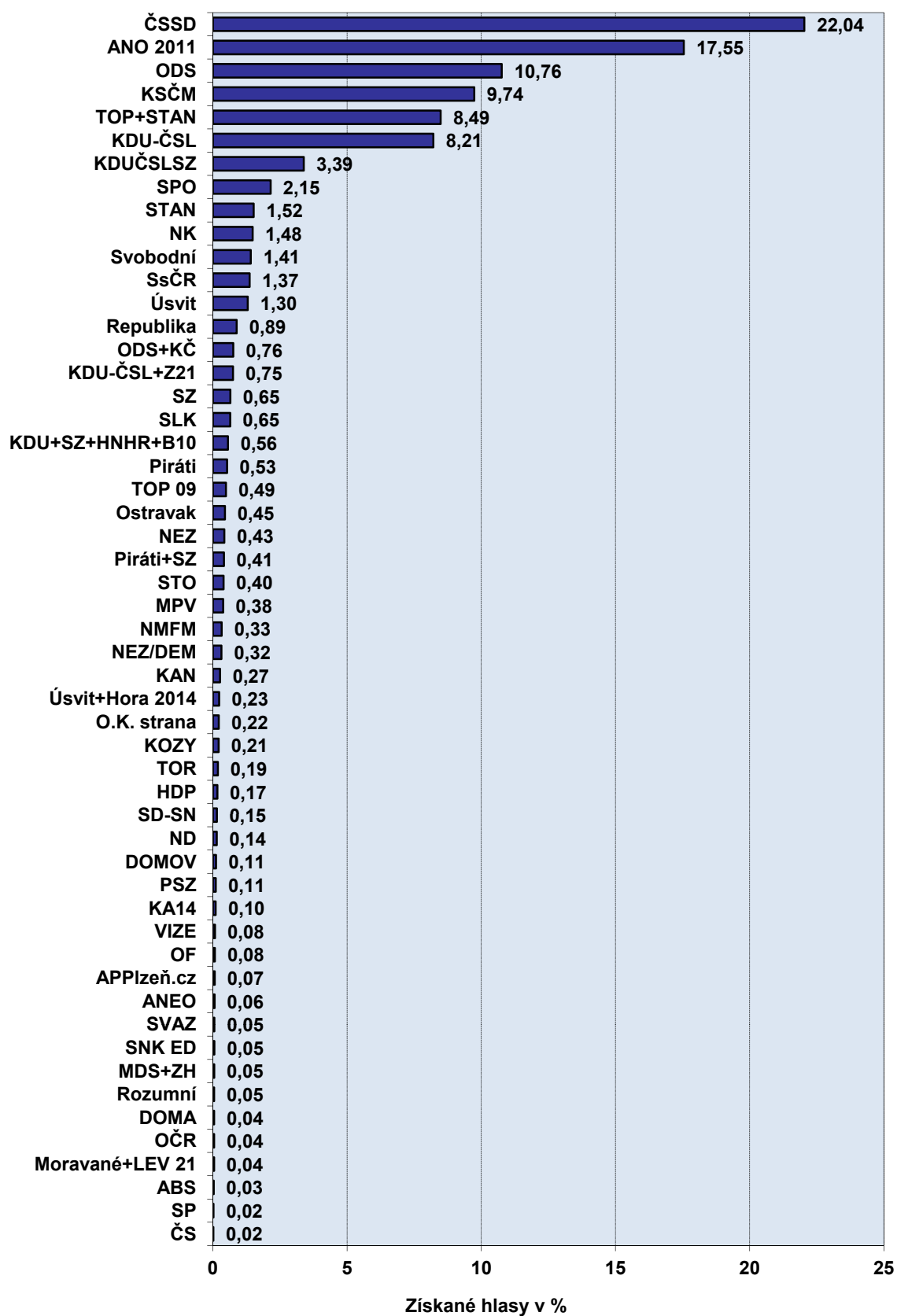

VOLBY DO SENÁTU PARLAMENTU V ŘÍJNU 2014

Tab. 10 Výsledky hlasování podle politické příslušnosti kandidátů na senátory

1. kolo voleb 10. - 11.10.2014

| Název a zkratka strany, hnutí a koalice | | Počet kandidátů | | Počet hlasů | |
|--|-----------|-----------------|---------------|------------------|---------------|
| | | abs. | v % | abs. | v % |
| Bez politické příslušnosti | BEZPP | 94 | 38,84 | 378 094 | 36,83 |
| Česká strana sociálně demokratická | ČSSD | 21 | 8,68 | 178 853 | 17,42 |
| Komunistická strana Čech a Moravy | KSČM | 24 | 9,92 | 89 515 | 8,72 |
| Občanská demokratická strana | ODS | 19 | 7,85 | 89 215 | 8,69 |
| ANO 2011 | ANO 2011 | 11 | 4,55 | 71 757 | 6,99 |
| Křesťan.a demokrat.unie-Čs.strana lidová | KDU-ČSL | 10 | 4,13 | 63 278 | 6,16 |
| TOP 09 | TOP 09 | 13 | 5,37 | 54 223 | 5,28 |
| Strana Práv Občanů | SPO | 8 | 3,31 | 21 363 | 2,08 |
| Strana svobodných občanů | Svobodní | 10 | 4,13 | 13 265 | 1,29 |
| Zlín 21 | Z21 | 1 | 0,41 | 7 704 | 0,75 |
| Strana zelených | SZ | 4 | 1,65 | 6 670 | 0,65 |
| Starostové pro Liberecký kraj | SLK | 1 | 0,41 | 6 633 | 0,65 |
| STAROSTOVÉ A NEZÁVISLÍ | STAN | 2 | 0,83 | 6 042 | 0,59 |
| Liberálně ekologická strana | LES | 1 | 0,41 | 4 994 | 0,49 |
| Česká pirátská strana | Piráti | 3 | 1,24 | 4 624 | 0,45 |
| Ostravak | Ostravak | 1 | 0,41 | 4 605 | 0,45 |
| Město pro vás | MPV | 1 | 0,41 | 3 945 | 0,38 |
| HNUTÍ NEZ. ZA HARM. ROZVOJ OBCÍ A MĚST | HNHRM | 1 | 0,41 | 3 501 | 0,34 |
| Naše Město F-M | NMFM | 1 | 0,41 | 3 356 | 0,33 |
| NEZÁVISLÍ DEMOKRATÉ | NEZ/DEM | 1 | 0,41 | 3 267 | 0,32 |
| Konzervativní strana | KONS | 1 | 0,41 | 2 085 | 0,20 |
| Hnutí dobrých proměn | HDP | 1 | 0,41 | 1 742 | 0,17 |
| Strana demokratického socialismu | SDS | 1 | 0,41 | 1 454 | 0,14 |
| Republika | Republika | 2 | 0,83 | 1 330 | 0,13 |
| PRO Sport a Zdraví | PSZ | 1 | 0,41 | 1 104 | 0,11 |
| Ostravské fórum | OF | 1 | 0,41 | 779 | 0,08 |
| Solidarita, Vlast a Zákon | SVAZ | 1 | 0,41 | 564 | 0,05 |
| Zdravé Hradiště | ZH | 1 | 0,41 | 508 | 0,05 |
| Strana zdravého rozumu | Rozumní | 1 | 0,41 | 474 | 0,05 |
| DOMA | DOMA | 1 | 0,41 | 459 | 0,04 |
| LEV 21 - Národní socialisté | LEV 21 | 1 | 0,41 | 450 | 0,04 |
| ANTIBURSÍK - STOP EKOTERORU ! | ABS | 1 | 0,41 | 347 | 0,03 |
| Strana práce | SP | 1 | 0,41 | 249 | 0,02 |
| Česká Suverenita | ČS | 1 | 0,41 | 166 | 0,02 |
| Celkem | | 242 | 100,00 | 1 026 615 | 100,00 |

VOLBY DO SENÁTU PARLAMENTU V ŘÍJNU 2014

**Tab. 11 Výsledky hlasování podle politických stran, politických hnutí a koalic,
které podaly přihlášku - 1. kolo voleb 10. - 11.10.2014 (podle jednotlivých obvodů)**
(řazení stran dle celkového počtu obdržených hlasů)

| Číslo a název strany / číslo a sídlo obvodu | | Počet hlasů | |
|---|---|-------------|-------|
| | | abs. | v % |
| 7 | Česká strana sociálně demokratická | | |
| | ČSSD | | |
| 3 | Cheb | 8 784 | 28,41 |
| 6 | Louny | 11 134 | 26,88 |
| 9 | Plzeň-město | 6 737 | 21,40 |
| 12 | Strakonice | 6 800 | 16,38 |
| 15 | Pelhřimov | 16 730 | 36,29 |
| 18 | Příbram | 8 926 | 18,90 |
| 21 | Praha 5 | 4 170 | 11,54 |
| 24 | Praha 9 | 3 812 | 10,67 |
| 27 | Praha 1 | 2 803 | 8,88 |
| 30 | Kladno | 11 806 | 30,64 |
| 33 | Děčín | 5 698 | 16,74 |
| 36 | Česká Lípa | 6 130 | 18,61 |
| 39 | Trutnov | 4 848 | 12,88 |
| 42 | Kolín | 11 111 | 26,11 |
| 45 | Hradec Králové | 8 733 | 21,96 |
| 48 | Rychnov nad Kněžnou | 16 799 | 41,13 |
| 51 | Žďár nad Sázavou | 11 636 | 27,74 |
| 54 | Znojmo | 8 921 | 24,72 |
| 57 | Vyškov | 15 155 | 33,73 |
| 60 | Brno-město | 7 102 | 17,48 |
| 63 | Přerov | 4 951 | 12,90 |
| 66 | Olomouc | 7 508 | 19,57 |
| 69 | Frýdek-Místek | 7 219 | 19,62 |
| 72 | Ostrava-město | 5 704 | 19,81 |
| 75 | Karviná | 8 503 | 35,74 |
| 78 | Zlín | 10 240 | 23,68 |
| 81 | Uherské Hradiště | 4 279 | 9,46 |
| 768 | ANO 2011 | | |
| | ANO 2011 | | |
| 3 | Cheb | 6 759 | 21,86 |
| 6 | Louny | 10 685 | 25,80 |
| 9 | Plzeň-město | 6 012 | 19,10 |
| 12 | Strakonice | 3 929 | 9,47 |
| 15 | Pelhřimov | 6 383 | 13,85 |
| 18 | Příbram | 9 932 | 21,03 |
| 21 | Praha 5 | 5 696 | 15,76 |
| 24 | Praha 9 | 13 232 | 37,02 |
| 27 | Praha 1 | 4 189 | 13,26 |
| 30 | Kladno | 5 738 | 14,89 |
| 33 | Děčín | 5 091 | 14,95 |
| 36 | Česká Lípa | 5 103 | 15,50 |
| 39 | Trutnov | 12 945 | 34,40 |
| 42 | Kolín | 6 779 | 15,93 |
| 45 | Hradec Králové | 6 027 | 15,15 |
| 48 | Rychnov nad Kněžnou | 5 606 | 13,72 |
| 54 | Znojmo | 3 347 | 9,28 |
| 57 | Vyškov | 9 115 | 20,29 |
| 60 | Brno-město | 6 049 | 14,89 |

VOLBY DO SENÁTU PARLAMENTU V ŘÍJNU 2014

**Tab. 11 Výsledky hlasování podle politických stran, politických hnutí a koalic,
které podaly přihlášku - 1. kolo voleb 10. - 11.10.2014 (podle jednotlivých obvodů)**
(řazení stran dle celkového počtu obdržených hlasů)

| Číslo a název strany / číslo a sídlo obvodu | Počet hlasů | |
|---|-------------|-------|
| | abs. | v % |
| 63 Přerov | 11 576 | 30,17 |
| 66 Olomouc | 9 724 | 25,34 |
| 69 Frýdek-Místek | 7 082 | 19,25 |
| 72 Ostrava-město | 5 770 | 20,04 |
| 75 Karviná | 5 129 | 21,56 |
| 78 Zlín | 2 854 | 6,60 |
| 81 Uherské Hradiště | 5 384 | 11,90 |
| 53 Občanská demokratická strana | ODS | |
| 3 Cheb | 4 372 | 14,14 |
| 6 Louny | 4 135 | 9,98 |
| 12 Strakonice | 5 802 | 13,98 |
| 15 Pelhřimov | 3 603 | 7,82 |
| 18 Příbram | 9 146 | 19,36 |
| 21 Praha 5 | 6 053 | 16,75 |
| 24 Praha 9 | 5 974 | 16,71 |
| 27 Praha 1 | 6 411 | 20,30 |
| 30 Kladno | 3 005 | 7,80 |
| 33 Děčín | 2 263 | 6,65 |
| 36 Česká Lípa | 5 250 | 15,94 |
| 39 Trutnov | 4 577 | 12,16 |
| 42 Kolín | 7 828 | 18,40 |
| 45 Hradec Králové | 7 524 | 18,92 |
| 51 Žďár nad Sázavou | 4 746 | 11,31 |
| 54 Znojmo | 5 668 | 15,71 |
| 60 Brno-město | 6 410 | 15,77 |
| 66 Olomouc | 4 689 | 12,22 |
| 69 Frýdek-Místek | 1 948 | 5,30 |
| 72 Ostrava-město | 2 351 | 8,17 |
| 75 Karviná | 1 260 | 5,30 |
| 78 Zlín | 2 349 | 5,43 |
| 81 Uherské Hradiště | 5 121 | 11,32 |
| 47 Komunistická strana Čech a Moravy | KSČM | |
| 3 Cheb | 4 379 | 14,16 |
| 6 Louny | 6 116 | 14,77 |
| 9 Plzeň-město | 2 820 | 8,96 |
| 12 Strakonice | 5 376 | 12,95 |
| 15 Pelhřimov | 3 530 | 7,66 |
| 18 Příbram | 6 542 | 13,85 |
| 21 Praha 5 | 1 454 | 4,02 |
| 24 Praha 9 | 1 868 | 5,23 |
| 27 Praha 1 | 1 106 | 3,50 |
| 30 Kladno | 4 219 | 10,95 |
| 33 Děčín | 2 351 | 6,91 |
| 36 Česká Lípa | 3 421 | 10,39 |
| 39 Trutnov | 2 615 | 6,95 |
| 42 Kolín | 4 750 | 11,16 |
| 45 Hradec Králové | 3 892 | 9,79 |

VOLBY DO SENÁTU PARLAMENTU V ŘÍJNU 2014

**Tab. 11 Výsledky hlasování podle politických stran, politických hnutí a koalic,
které podaly přihlášku - 1. kolo voleb 10. - 11.10.2014 (podle jednotlivých obvodů)**
(řazení stran dle celkového počtu obdržených hlasů)

| Číslo a název strany / číslo a sídlo obvodu | Počet hlasů | |
|--|-----------------|-------|
| | abs. | v % |
| 48 Rychnov nad Kněžnou | 4 393 | 10,75 |
| 51 Žďár nad Sázavou | 2 706 | 6,45 |
| 54 Znojmo | 4 536 | 12,57 |
| 57 Vyškov | 5 181 | 11,53 |
| 60 Brno-město | 2 952 | 7,26 |
| 63 Přerov | 4 937 | 12,87 |
| 66 Olomouc | 4 420 | 11,52 |
| 69 Frýdek-Místek | 4 758 | 12,93 |
| 72 Ostrava-město | 2 906 | 10,09 |
| 75 Karviná | 4 647 | 19,53 |
| 78 Zlín | 936 | 2,16 |
| 81 Uherské Hradiště | 3 162 | 6,99 |
| 659 Koalice STAN a TOP 09 | TOP+STAN | |
| 3 Cheb | 2 181 | 7,05 |
| 9 Plzeň-město | 4 612 | 14,65 |
| 12 Strakonice | 7 903 | 19,04 |
| 15 Pelhřimov | 8 023 | 17,40 |
| 18 Příbram | 7 694 | 16,29 |
| 21 Praha 5 | 5 014 | 13,87 |
| 24 Praha 9 | 5 598 | 15,66 |
| 30 Kladno | 7 220 | 18,74 |
| 39 Trutnov | 8 051 | 21,39 |
| 42 Kolín | 7 143 | 16,79 |
| 45 Hradec Králové | 3 150 | 7,92 |
| 48 Rychnov nad Kněžnou | 3 367 | 8,24 |
| 51 Žďár nad Sázavou | 1 328 | 3,17 |
| 57 Vyškov | 5 238 | 11,66 |
| 60 Brno-město | 3 834 | 9,43 |
| 63 Přerov | 1 574 | 4,10 |
| 69 Frýdek-Místek | 4 354 | 11,84 |
| 72 Ostrava-město | 859 | 2,98 |
| 1 Křesťan.a demokrat.unie-Českosl.strana lidová | KDU-ČSL | |
| 9 Plzeň-město | 1 597 | 5,07 |
| 12 Strakonice | 5 518 | 13,29 |
| 15 Pelhřimov | 3 723 | 8,08 |
| 45 Hradec Králové | 4 400 | 11,06 |
| 48 Rychnov nad Kněžnou | 6 504 | 15,92 |
| 51 Žďár nad Sázavou | 8 683 | 20,70 |
| 54 Znojmo | 6 697 | 18,56 |
| 57 Vyškov | 10 244 | 22,80 |
| 60 Brno-město | 8 061 | 19,84 |
| 66 Olomouc | 9 613 | 25,05 |
| 69 Frýdek-Místek | 8 072 | 21,94 |
| 72 Ostrava-město | 3 117 | 10,83 |
| 75 Karviná | 2 085 | 8,76 |
| 81 Uherské Hradiště | 6 014 | 13,29 |

VOLBY DO SENÁTU PARLAMENTU V ŘÍJNU 2014

**Tab. 11 Výsledky hlasování podle politických stran, politických hnutí a koalic,
které podaly přihlášku - 1. kolo voleb 10. - 11.10.2014 (podle jednotlivých obvodů)**
(řazení stran dle celkového počtu obdržených hlasů)

| Číslo a název strany / číslo a sídlo obvodu | | Počet hlasů | |
|---|---|-------------|-------|
| | | abs. | v % |
| 303 | Koalice KDU-ČSL, SZ | | |
| | KDUČSLSZ | | |
| 21 | Praha 5 | 10 848 | 30,01 |
| 27 | Praha 1 | 8 588 | 27,19 |
| 63 | Přerov | 15 329 | 39,95 |
| 724 | Strana Práv Občanů | | |
| | SPO | | |
| 3 | Cheb | 1 092 | 3,53 |
| 12 | Strakonice | 1 585 | 3,82 |
| 27 | Praha 1 | 187 | 0,59 |
| 33 | Děčín | 760 | 2,23 |
| 36 | Česká Lípa | 2 787 | 8,46 |
| 39 | Trutnov | 670 | 1,78 |
| 48 | Rychnov nad Kněžnou | 2 829 | 6,93 |
| 51 | Žďár nad Sázavou | 1 307 | 3,12 |
| 72 | Ostrava-město | 530 | 1,84 |
| 78 | Zlín | 10 333 | 23,90 |
| 166 | STAROSTOVÉ A NEZÁVISLÍ | | |
| | STAN | | |
| 33 | Děčín | 11 353 | 33,35 |
| 78 | Zlín | 4 223 | 9,77 |
| 80 | Nezávislí kandidáti | | |
| | NK | | |
| 6 | Louny | 1 819 | 4,39 |
| 51 | Žďár nad Sázavou | 4 329 | 10,32 |
| 54 | Znojmo | 3 199 | 8,87 |
| 81 | Uherské Hradiště | 5 881 | 13,00 |
| 714 | Strana svobodných občanů | | |
| | Svobodní | | |
| 3 | Cheb | 1 529 | 4,95 |
| 12 | Strakonice | 962 | 2,32 |
| 15 | Pelhřimov | 648 | 1,41 |
| 18 | Příbram | 2 604 | 5,51 |
| 21 | Praha 5 | 1 667 | 4,61 |
| 24 | Praha 9 | 1 427 | 3,99 |
| 27 | Praha 1 | 1 028 | 3,26 |
| 33 | Děčín | 1 243 | 3,65 |
| 36 | Česká Lípa | 888 | 2,70 |
| 45 | Hradec Králové | 1 422 | 3,58 |
| 51 | Žďár nad Sázavou | 1 090 | 2,60 |
| 716 | Strana soukromníků České republiky | | |
| | SsČR | | |
| 81 | Uherské Hradiště | 14 071 | 31,10 |
| 792 | Úsvit přímé demokracie | | |
| | Úsvit | | |
| 9 | Plzeň-město | 1 214 | 3,86 |
| 12 | Strakonice | 766 | 1,85 |
| 21 | Praha 5 | 553 | 1,53 |
| 27 | Praha 1 | 319 | 1,01 |
| 42 | Kolín | 3 787 | 8,90 |
| 45 | Hradec Králové | 1 077 | 2,71 |

VOLBY DO SENÁTU PARLAMENTU V ŘÍJNU 2014

**Tab. 11 Výsledky hlasování podle politických stran, politických hnutí a koalic,
které podaly přihlášku - 1. kolo voleb 10. - 11.10.2014 (podle jednotlivých obvodů)**
(řazení stran dle celkového počtu obdržených hlasů)

| Číslo a název strany / číslo a sídlo obvodu | | Počet hlasů | |
|---|--|-------------|-------|
| | | abs. | v % |
| 51 | Žďár nad Sázavou | 2 205 | 5,26 |
| 66 | Olomouc | 2 053 | 5,35 |
| 78 | Zlín | 1 357 | 3,14 |
| 1002 | Republika | | |
| | Republika | | |
| 12 | Strakonice | 2 867 | 6,91 |
| 21 | Praha 5 | 79 | 0,22 |
| 24 | Praha 9 | 226 | 0,63 |
| 27 | Praha 1 | 579 | 1,83 |
| 30 | Kladno | 965 | 2,50 |
| 42 | Kolín | 1 149 | 2,70 |
| 60 | Brno-město | 1 540 | 3,79 |
| 66 | Olomouc | 365 | 0,95 |
| 78 | Zlín | 1 337 | 3,09 |
| 1092 | Koalice ODS a KČ | | |
| | ODS+KČ | | |
| 9 | Plzeň-město | 7 783 | 24,73 |
| 1050 | Koalice KDU-ČSL a Z21 | | |
| | KDU-ČSL+Z21 | | |
| 78 | Zlín | 7 704 | 17,82 |
| 5 | Strana zelených | | |
| | SZ | | |
| 15 | Pelhřimov | 583 | 1,26 |
| 24 | Praha 9 | 2 129 | 5,96 |
| 36 | Česká Lípa | 1 616 | 4,91 |
| 45 | Hradec Králové | 2 342 | 5,89 |
| 703 | Starostové pro Liberecký kraj | | |
| | SLK | | |
| 36 | Česká Lípa | 6 633 | 20,14 |
| 1077 | Koalice KDU-ČSL, SZ, HNHRM a B10.cz | | |
| | KDU+SZ+HNHR+B10 | | |
| 6 | Louny | 2 278 | 5,50 |
| 33 | Děčín | 3 501 | 10,28 |
| 720 | Česká pirátská strana | | |
| | Piráti | | |
| 3 | Cheb | 1 821 | 5,89 |
| 33 | Děčín | 1 453 | 4,27 |
| 48 | Rychnov nad Kněžnou | 1 350 | 3,30 |
| 78 | Zlín | 830 | 1,92 |
| 721 | TOP 09 | | |
| | TOP 09 | | |
| 27 | Praha 1 | 4 994 | 15,81 |
| 755 | Ostravak | | |
| | Ostravak | | |
| 72 | Ostrava-město | 4 605 | 16,00 |
| 88 | NEZÁVISLÍ | | |
| | NEZ | | |
| 6 | Louny | 1 306 | 3,15 |
| 75 | Karviná | 2 170 | 9,12 |
| 78 | Zlín | 914 | 2,11 |
| 1066 | Koalice Piráti a SZ | | |
| | Piráti+SZ | | |

VOLBY DO SENÁTU PARLAMENTU V ŘÍJNU 2014

**Tab. 11 Výsledky hlasování podle politických stran, politických hnutí a koalic,
které podaly přihlášku - 1. kolo voleb 10. - 11.10.2014 (podle jednotlivých obvodů)**
(řazení stran dle celkového počtu obdržených hlasů)

| Číslo a název strany / číslo a sídlo obvodu | | Počet hlasů | |
|---|---|-------------|-------|
| | | abs. | v % |
| 60 | Brno-město | 4 231 | 10,41 |
| 779 | Starostové pro občany | | |
| 15 | Pelhřimov | 1 573 | 3,41 |
| 51 | Žďár nad Sázavou | 2 507 | 5,98 |
| 1036 | Město pro vás | | |
| 6 | Louny | 3 945 | 9,52 |
| 799 | Naše Město F-M | | |
| 69 | Frýdek-Místek | 3 356 | 9,12 |
| 172 | NEZÁVISLÍ DEMOKRATÉ | | |
| 54 | Znojmo | 3 267 | 9,05 |
| 40 | Klub angažovaných nestraníků | | |
| 30 | Kladno | 2 738 | 7,11 |
| 1090 | Koalice Úsvit a Hora 2014 | | |
| 18 | Příbram | 2 387 | 5,05 |
| 1006 | Občanská konzervativní strana | | |
| 15 | Pelhřimov | 1 301 | 2,82 |
| 27 | Praha 1 | 125 | 0,40 |
| 51 | Žďár nad Sázavou | 844 | 2,01 |
| 1038 | Kozí alternativa | | |
| 39 | Trutnov | 2 186 | 5,81 |
| 1011 | Toryové | | |
| 72 | Ostrava-město | 1 917 | 6,66 |
| 1007 | Hnutí dobrých proměn | | |
| 39 | Trutnov | 1 742 | 4,63 |
| 143 | Spojení demokraté - Sdružení nezávislých | | |
| 30 | Kladno | 1 534 | 3,98 |
| 79 | NE Bruselu - Národní demokracie | | |
| 21 | Praha 5 | 275 | 0,76 |
| 27 | Praha 1 | 197 | 0,62 |
| 30 | Kladno | 671 | 1,74 |
| 33 | Děčín | 333 | 0,98 |
| 155 | DOMOV | | |
| 24 | Praha 9 | 280 | 0,78 |
| 27 | Praha 1 | 147 | 0,47 |
| 45 | Hradec Králové | 745 | 1,87 |
| 785 | PRO Sport a Zdraví | | |
| 36 | Česká Lípa | 1 104 | 3,35 |
| 749 | Konzervativní aliance 2014 | | |
| | | | |

VOLBY DO SENÁTU PARLAMENTU V ŘÍJNU 2014

**Tab. 11 Výsledky hlasování podle politických stran, politických hnutí a koalic,
které podaly přihlášku - 1. kolo voleb 10. - 11.10.2014 (podle jednotlivých obvodů)**
(řazení stran dle celkového počtu obdržených hlasů)

| Číslo a název strany / číslo a sídlo obvodu | | Počet hlasů | |
|---|--------------------------------------|-------------|------|
| | | abs. | v % |
| 21 | Praha 5 | 333 | 0,92 |
| 24 | Praha 9 | 722 | 2,02 |
| 769 | VIZE 2014 | | |
| 81 | Uherské Hradiště | 819 | 1,81 |
| 1027 | Ostravské fórum | | |
| 72 | Ostrava-město | 779 | 2,71 |
| 1003 | Alternativa pro Plzeň | | |
| 9 | Plzeň-město | 702 | 2,23 |
| 132 | Aktiv nezávislých občanů | | |
| 30 | Kladno | 639 | 1,66 |
| 1064 | Solidarita, Vlast a Zákon | | |
| 51 | Žďár nad Sázavou | 564 | 1,34 |
| 129 | SNK Evropští demokraté | | |
| 27 | Praha 1 | 560 | 1,77 |
| 583 | Koalice MDS a ZH | | |
| 81 | Uherské Hradiště | 508 | 1,12 |
| 137 | Strana zdravého rozumu | | |
| 24 | Praha 9 | 474 | 1,33 |
| 1061 | DOMA | | |
| 45 | Hradec Králové | 459 | 1,15 |
| 788 | Občané České republiky | | |
| 60 | Brno-město | 457 | 1,12 |
| 1098 | Koalice Moravané, LEV 21 | | |
| 54 | Znojmo | 450 | 1,25 |
| 1001 | ANTIBURSÍK - STOP EKOTERORU ! | | |
| 27 | Praha 1 | 347 | 1,10 |
| 159 | Strana práce | | |
| 72 | Ostrava-město | 249 | 0,86 |
| 759 | Česká Suverenita | | |
| 78 | Zlín | 166 | 0,38 |

VOLBY DO SENÁTU PARLAMENTU V ŘÍJNU 2014

Tab. 12 Výsledky 1. kola voleb podle jednotlivých volebních obvodů

| Číslo a sídlo obvodu | Počet zprac. okrsků | Účast v % | Počet hlasů celkem | Kandidát na 1. místě | | | Kandidát na 2. místě | | | | |
|----------------------|---------------------|-----------|--------------------|--------------------------------|----------------|-------------|----------------------|----------------------------|----------------|-------------|-------|
| | | | | příjmení, jméno, titul | volební strana | počet hlasů | | příjmení, jméno, titul | volební strana | počet hlasů | |
| | | | | | | abs. | v % | | | abs. | v % |
| 3 Cheb | 172 | 33,29 | 30 917 | Nenučil Miroslav Mgr. | ČSSD | 8 784 | 28,41 | Dufka Jiří Ing. | ANO 2011 | 6 759 | 21,86 |
| 6 Louny | 297 | 38,55 | 41 418 | Chládek Marcel PhDr. MBA | ČSSD | 11 134 | 26,88 | Hamousová Zdeňka Mgr. | ANO 2011 | 10 685 | 25,80 |
| 9 Píseň-město | 150 | 32,13 | 31 477 | Aschenbrenner Lumír Ing. | ODS+KČ | 7 783 | 24,73 | Šimánek Václav MUDr. Ph.D. | ČSSD | 6 737 | 21,40 |
| 12 Strakonice | 329 | 39,49 | 41 508 | Gregora Martin MUDr. | TOP+STAN | 7 903 | 19,04 | Kratochvíle Karel Ing. | ČSSD | 6 800 | 16,38 |
| 15 Pelhřimov | 351 | 44,51 | 46 097 | Štěch Milan | ČSSD | 16 730 | 36,29 | Jahaika Ivo JUDr. | TOP+STAN | 8 023 | 17,40 |
| 18 Příbram | 289 | 42,39 | 47 231 | Danda Vladimír MUDr. | ANO 2011 | 9 932 | 21,03 | Burian Jiří Ing. | ODS | 9 146 | 19,36 |
| 21 Praha 5 | 133 | 36,00 | 36 142 | Láska Václav Mgr. | KDUČSLSZ | 10 848 | 30,01 | Žáček Pavel PhDr. Ph.D. | ODS | 6 053 | 16,75 |
| 24 Praha 9 | 108 | 37,14 | 35 742 | Baudyšová Zuzana Ing. | ANO 2011 | 13 232 | 37,02 | Kladivko Tomáš Mgr. | ODS | 5 974 | 16,71 |
| 27 Praha 1 | 103 | 39,14 | 31 580 | Hampl Václav prof. RNDr. DrSc. | KDUČSLSZ | 8 588 | 27,19 | Schwarz Zdeněk MUDr. | ODS | 6 411 | 20,30 |
| 30 Kladno | 152 | 35,69 | 38 535 | DIENSTBIER Jiří Mgr. | ČSSD | 11 806 | 30,64 | VOJTOVÁ Michaela Ing. | TOP+STAN | 7 220 | 18,74 |
| 33 Děčín | 151 | 33,87 | 34 046 | Linhart Zbyněk Ing. | STAN | 11 353 | 33,35 | Sykáček Jaroslav Ing. | ČSSD | 5 698 | 16,74 |
| 36 Česká Lípa | 222 | 30,92 | 32 932 | Vosecký Jiří | SLK | 6 633 | 20,14 | Kapoun Karel Ing. | ČSSD | 6 130 | 18,61 |
| 39 Trutnov | 180 | 39,55 | 37 634 | Hlavatý Jiří Ing. | ANO 2011 | 12 945 | 34,40 | Klepš Adolf | TOP+STAN | 8 051 | 21,39 |
| 42 Kolín | 228 | 39,59 | 42 547 | Třísková Emilie | ČSSD | 11 111 | 26,11 | Rak Milan MUDr. | ODS | 7 828 | 18,40 |
| 45 Hradec Králové | 208 | 38,57 | 39 771 | Malý Jaroslav prof. MUDr. CSc. | ČSSD | 8 733 | 21,96 | Vlasák Oldřich Ing. | ODS | 7 524 | 18,92 |
| 48 Rychnov n. Kněž. | 241 | 42,20 | 40 848 | Antl Miroslav JUDr. | ČSSD | 16 799 | 41,13 | Řehák Luboš | KDU-ČSL | 6 504 | 15,92 |
| 51 Ždár n. Sázavou | 266 | 47,26 | 41 945 | Zvěřinová Dagmar Ing. | ČSSD | 11 636 | 27,74 | Bradáč František Ing. | KDU-ČSL | 8 683 | 20,70 |
| 54 Znojmo | 203 | 41,74 | 36 085 | Štolh Pavel Ing. | ČSSD | 8 921 | 24,72 | Němec Jiří Ing. | KDU-ČSL | 6 697 | 18,56 |
| 57 Vyškov | 167 | 43,33 | 44 933 | Bárek Ivo Ing. | ČSSD | 15 155 | 33,73 | Celý Roman Bc. DiS. | KDU-ČSL | 10 244 | 22,80 |
| 60 Brno-město | 121 | 43,16 | 40 636 | Papoušek Zdeněk PhDr. | KDU-ČSL | 8 061 | 19,84 | Doležal Karel Ing. | ČSSD | 7 102 | 17,48 |
| 63 Pířev | 215 | 38,73 | 38 367 | Seitlová Jitka RNDr. | KDUČSLSZ | 15 329 | 39,95 | Prachař Antonín Ing. | ANO 2011 | 11 576 | 30,17 |
| 66 Olomouc | 229 | 37,56 | 38 372 | Zahradníček Jan Ing. | ANO 2011 | 9 724 | 25,34 | Šromová Alena MUDr. | KDU-ČSL | 9 613 | 25,05 |
| 69 Frýdek-Místek | 124 | 38,79 | 36 789 | Carbol Jiří Ing. | KDU-ČSL | 8 072 | 21,94 | Hájek Jiří Bc. | ČSSD | 7 219 | 19,62 |
| 72 Ostrava-město | 118 | 32,26 | 28 787 | Koliba Peter doc. MUDr. CSc. | ANO 2011 | 5 770 | 20,04 | Mihálik Petr Ing. | ČSSD | 5 704 | 19,81 |
| 75 Karviná | 115 | 26,94 | 23 794 | Sušil Radek MUDr. | ČSSD | 8 503 | 35,74 | Gebauer Martin MUDr. | ANO 2011 | 5 129 | 21,56 |
| 78 Zlín | 147 | 41,96 | 43 243 | Čuba František doc. Ing. CSc. | SPO | 10 333 | 23,90 | Gajdušková Alena PaedDr. | ČSSD | 10 240 | 23,68 |
| 81 Uherské Hradiště | 125 | 46,95 | 45 239 | Valenta Ivo | SsČR | 14 071 | 31,10 | Botek Pavel Ing. | KDU-ČSL | 6 014 | 13,29 |

VOLBY DO SENÁTU PARLAMENTU V ŘÍJNU 2014

Tab. 13 Počty kandidátů postupujících do 2. kola voleb a počty jejich hlasů v 1. kole voleb podle politických stran, hnutí a koalic, které podaly přihlášku

| Název a zkratka strany, hnutí a koalice | | Počet kandidátů | | Počet hlasů | |
|---|----------|-----------------|---------------|----------------|---------------|
| | | abs. | v % | abs. | v % |
| Česká strana sociálně demokratická | ČSSD | 19 | 35,19 | 184 942 | 37,46 |
| ANO 2011 | ANO 2011 | 9 | 16,67 | 85 752 | 17,37 |
| Křesť.demokr.unie-Čs.str.lid. | KDU-ČSL | 8 | 14,81 | 63 888 | 12,94 |
| Občanská demokratická strana | ODS | 6 | 11,11 | 42 936 | 8,70 |
| Koalice KDU-ČSL, SZ | KDUČSLSZ | 3 | 5,56 | 34 765 | 7,04 |
| Koalice STAN a TOP 09 | TOP+STAN | 4 | 7,41 | 31 197 | 6,32 |
| Strana soukromníků ČR | SsČR | 1 | 1,85 | 14 071 | 2,85 |
| STAROSTOVÉ A NEZÁVISLÍ | STAN | 1 | 1,85 | 11 353 | 2,30 |
| Strana Práv Občanů | SPO | 1 | 1,85 | 10 333 | 2,09 |
| Koalice ODS a KČ | ODS+KČ | 1 | 1,85 | 7 783 | 1,58 |
| Starostové pro Liberecký kraj | SLK | 1 | 1,85 | 6 633 | 1,34 |
| Celkem | | 54 | 100,00 | 493 653 | 100,00 |

VOLBY DO SENÁTU PARLAMENTU V ŘÍJNU 2014

Tab. 14 Výsledky hlasování pro jednotlivé kandidáty ve 2. kole voleb

| Číslo, příjmení a jméno kandidáta, titul | Věk | Příhláška podána | Navrhující strana | Politická příslušnost | Hlasy | |
|--|-----|---------------------|----------------------|--------------------------|--------|-------|
| | | | | | abs. | v % |
| Volební obvod - 3 Cheb | | | | | | |
| 7 Nenutil Miroslav Mgr. | 56 | ČSSD | ČSSD | ČSSD | 6 616 | 55,35 |
| 2 Dufka Jiří Ing. | 53 | ANO 2011 | ANO 2011 | ANO 2011 | 5 336 | 44,65 |
| Volební obvod - 6 Louny | | | | | | |
| 7 Chládek Marcel PhDr. MBA | 46 | ČSSD | ČSSD | ČSSD | 9 876 | 47,68 |
| 3 Hamousová Zdeňka Mgr. | 53 | ANO 2011 | ANO 2011 | BEZPP | 10 837 | 52,32 |
| Volební obvod - 9 Plzeň-město | | | | | | |
| 6 Aschenbrenner Lumír Ing. | 54 | ODS+KČ | ODS | ODS | 8 885 | 54,26 |
| 3 Šimánek Václav MUDr. Ph.D. | 44 | ČSSD | ČSSD | ČSSD | 7 489 | 45,74 |
| Volební obvod - 12 Strakonice | | | | | | |
| 1 Gregora Martin MUDr. | 49 | TOP+STAN | TOP 09 | TOP 09 | 8 088 | 48,74 |
| 3 Kratochvíle Karel Ing. | 56 | ČSSD | ČSSD | ČSSD | 8 505 | 51,26 |
| Volební obvod - 15 Pelhřimov | | | | | | |
| 1 Štěch Milan | 60 | ČSSD | ČSSD | ČSSD | 13 269 | 61,71 |
| 7 Jahelka Ivo JUDr. | 60 | TOP+STAN | TOP 09 | BEZPP | 8 234 | 38,29 |
| Volební obvod - 18 Příbram | | | | | | |
| 7 Danda Vladimír MUDr. | 61 | ANO 2011 | ANO 2011 | BEZPP | 8 170 | 46,53 |
| 1 Burian Jiří Ing. | 65 | ODS | ODS | ODS | 9 387 | 53,47 |
| Volební obvod - 21 Praha 5 | | | | | | |
| 5 Láska Václav Mgr. | 40 | KDUČSLSZ | SZ | BEZPP | 12 752 | 65,08 |
| 10 Žáček Pavel PhDr. Ph.D. | 45 | ODS | ODS | BEZPP | 6 842 | 34,92 |
| Volební obvod - 24 Praha 9 | | | | | | |
| 4 Baudyšová Zuzana Ing. | 66 | ANO 2011 | ANO 2011 | BEZPP | 11 260 | 62,54 |
| 1 Kladívko Tomáš Mgr. | 56 | ODS | ODS | ODS | 6 745 | 37,46 |
| Volební obvod - 27 Praha 1 | | | | | | |
| 9 Hampl Václav prof. RNDr. DrSc. | 52 | KDUČSLSZ | KDU-ČSL | BEZPP | 10 579 | 68,44 |
| 8 Schwarz Zdeněk MUDr. | 51 | ODS | ODS | BEZPP | 4 878 | 31,56 |
| Volební obvod - 30 Kladno | | | | | | |
| 10 DIENSTBIER Jiří Mgr. | 45 | ČSSD | ČSSD | ČSSD | 9 485 | 55,41 |
| 7 VOJTOVÁ Michaela Ing. | 46 | TOP+STAN | TOP 09 | BEZPP | 7 633 | 44,59 |
| Volební obvod - 33 Děčín | | | | | | |
| 5 Linhart Zbyněk Ing. | 45 | STAN | STAN | BEZPP | 11 099 | 71,44 |
| 4 Sykáček Jaroslav Ing. | 55 | ČSSD | ČSSD | ČSSD | 4 438 | 28,56 |
| Volební obvod - 36 Česká Lípa | | | | | | |
| 8 Vosecký Jiří | 63 | SLK | SLK | SLK | 8 246 | 59,33 |
| 9 Kapoun Karel Ing. | 61 | ČSSD | ČSSD | ČSSD | 5 653 | 40,67 |
| Volební obvod - 39 Trutnov | | | | | | |
| 8 Hlavatý Jiří Ing. | 66 | ANO 2011 | ANO 2011 | BEZPP | 11 563 | 63,94 |
| 4 Klepš Adolf | 50 | TOP+STAN | TOP 09 | BEZPP | 6 521 | 36,06 |
| Volební obvod - 42 Kolín | | | | | | |
| 1 Třísková Emilie | 52 | ČSSD | ČSSD | ČSSD | 10 027 | 56,25 |
| 6 Rak Milan MUDr. | 57 | ODS | ODS | BEZPP | 7 799 | 43,75 |
| Volební obvod - 45 Hradec Králové | | | | | | |
| 2 Malý Jaroslav prof. MUDr. CSc. | 67 | ČSSD | ČSSD | BEZPP | 12 989 | 60,13 |
| 1 Vlasák Oldřich Ing. | 58 | ODS | ODS | ODS | 8 613 | 39,87 |

VOLBY DO SENÁTU PARLAMENTU V ŘÍJNU 2014

Tab. 14 Výsledky hlasování pro jednotlivé kandidáty ve 2. kole voleb

| Číslo, příjmení a jméno kandidáta, titul | Věk | Příhláška podána | Navrhující strana | Politická příslušnost | Hlasy | |
|---|-----|---------------------|----------------------|--------------------------|--------|-------|
| | | | | | abs. | v % |
| Volební obvod - 48 Rychnov nad Kněžnou | | | | | | |
| 3 Antl Miroslav JUDr. | 59 | ČSSD | ČSSD | BEZPP | 10 823 | 59,77 |
| 7 Řehák Luboš | 46 | KDU-ČSL | KDU-ČSL | BEZPP | 7 286 | 40,23 |
| Volební obvod - 51 Žďár nad Sázavou | | | | | | |
| 6 Zvěřinová Dagmar Ing. | 60 | ČSSD | ČSSD | ČSSD | 9 533 | 46,77 |
| 12 Bradáč František Ing. | 58 | KDU-ČSL | KDU-ČSL | KDU-ČSL | 10 848 | 53,23 |
| Volební obvod - 54 Znojmo | | | | | | |
| 6 Štohl Pavel Ing. | 54 | ČSSD | ČSSD | BEZPP | 8 326 | 53,88 |
| 3 Němec Jiří Ing. | 43 | KDU-ČSL | KDU-ČSL | KDU-ČSL | 7 127 | 46,12 |
| Volební obvod - 57 Vyškov | | | | | | |
| 2 Bárek Ivo Ing. | 52 | ČSSD | ČSSD | ČSSD | 11 023 | 53,23 |
| 4 Celý Roman Bc. DiS. | 40 | KDU-ČSL | KDU-ČSL | KDU-ČSL | 9 687 | 46,77 |
| Volební obvod - 60 Brno-město | | | | | | |
| 6 Papoušek Zdeněk PhDr. | 57 | KDU-ČSL | KDU-ČSL | BEZPP | 13 300 | 63,69 |
| 5 Doležal Karel Ing. | 66 | ČSSD | ČSSD | ČSSD | 7 582 | 36,31 |
| Volební obvod - 63 Přerov | | | | | | |
| 5 Seitlová Jitka RNDr. | 60 | KDUČSLSZ | SZ | BEZPP | 9 523 | 54,26 |
| 1 Prachař Antonín Ing. | 51 | ANO 2011 | ANO 2011 | ANO 2011 | 8 027 | 45,74 |
| Volební obvod - 66 Olomouc | | | | | | |
| 1 Zahradníček Jan Ing. | 54 | ANO 2011 | ANO 2011 | BEZPP | 7 015 | 46,12 |
| 3 Šromová Alena MUDr. | 55 | KDU-ČSL | KDU-ČSL | KDU-ČSL | 8 194 | 53,88 |
| Volební obvod - 69 Frýdek-Místek | | | | | | |
| 2 Carbol Jiří Ing. | 55 | KDU-ČSL | KDU-ČSL | KDU-ČSL | 10 797 | 56,01 |
| 1 Hájek Jiří Bc. | 53 | ČSSD | ČSSD | ČSSD | 8 479 | 43,99 |
| Volební obvod - 72 Ostrava-město | | | | | | |
| 3 Koliba Peter doc. MUDr. CSc. | 61 | ANO 2011 | ANO 2011 | BEZPP | 5 913 | 52,94 |
| 11 Mihálik Petr Ing. | 54 | ČSSD | ČSSD | ČSSD | 5 257 | 47,06 |
| Volební obvod - 75 Karviná | | | | | | |
| 4 Sušil Radek MUDr. | 47 | ČSSD | ČSSD | ČSSD | 6 066 | 62,64 |
| 7 Gebauer Martin MUDr. | 44 | ANO 2011 | ANO 2011 | BEZPP | 3 618 | 37,36 |
| Volební obvod - 78 Zlín | | | | | | |
| 5 Čuba František doc. Ing. CSc. | 78 | SPO | SPO | SPO | 11 971 | 54,01 |
| 6 Gajdůšková Alena PaedDr. | 60 | ČSSD | ČSSD | ČSSD | 10 193 | 45,99 |
| Volební obvod - 81 Uherské Hradiště | | | | | | |
| 8 Valenta Ivo | 58 | SsČR | SsČR | BEZPP | 11 660 | 54,17 |
| 1 Botek Pavel Ing. | 42 | KDU-ČSL | KDU-ČSL | KDU-ČSL | 9 864 | 45,83 |

VOLBY DO SENÁTU PARLAMENTU V ŘÍJNU 2014

Tab. 15 Výsledky hlasování podle politických stran, politických hnutí a koalic, které podaly přihlášku
2. kolo voleb

| Název a zkratka strany, hnutí a koalice | | Počet hlasů | |
|--|----------|----------------|---------------|
| | | abs. | v % |
| Česká strana sociálně demokratická | ČSSD | 165 629 | 34,95 |
| Křesť.demokratická unie-Čs.strana lidová | KDU-ČSL | 77 103 | 16,27 |
| ANO 2011 | ANO 2011 | 71 739 | 15,14 |
| Občanská demokratická strana | ODS | 44 264 | 9,34 |
| Koalice KDU-ČSL, SZ | KDUČSLSZ | 32 854 | 6,93 |
| Koalice STAN a TOP 09 | TOP+STAN | 30 476 | 6,43 |
| Strana Práv Občanů | SPO | 11 971 | 2,53 |
| Strana soukromníků ČR | SsČR | 11 660 | 2,46 |
| STAROSTOVÉ A NEZÁVISLÍ | STAN | 11 099 | 2,34 |
| Koalice ODS a KČ | ODS+KČ | 8 885 | 1,87 |
| Starostové pro Liberecký kraj | SLK | 8 246 | 1,74 |
| Celkem | | 473 926 | 100,00 |

Graf 3 Podíl získaných hlasů podle politických stran, politických hnutí a koalic, které podaly přihlášky kandidátů - 2. kolo voleb

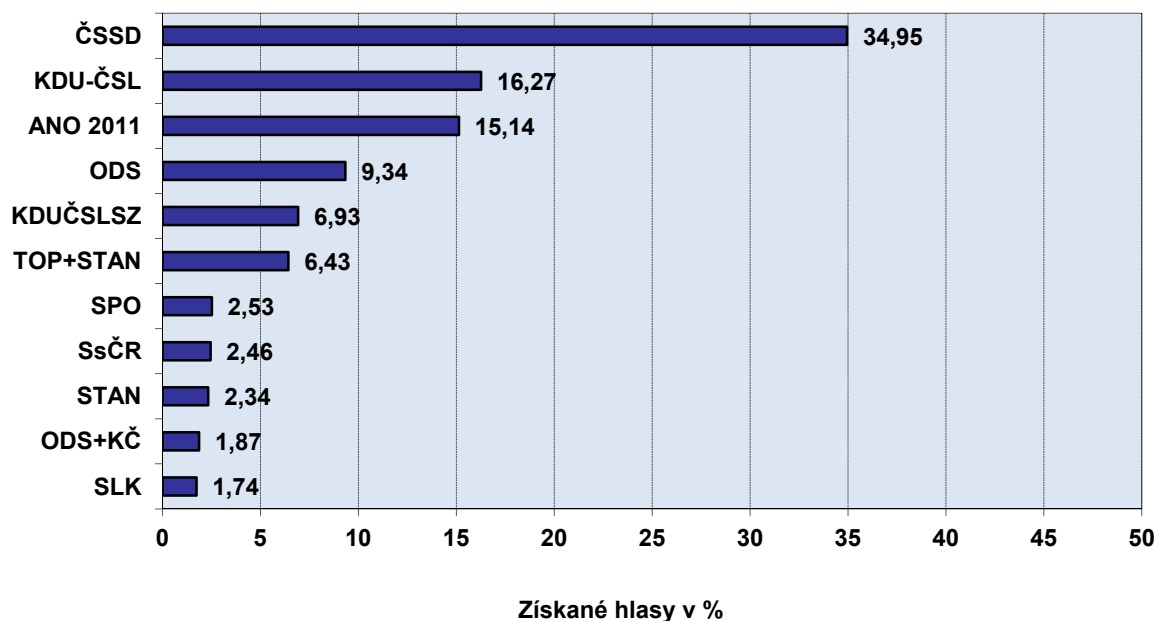

VOLBY DO SENÁTU PARLAMENTU V ŘÍJNU 2014

**Tab. 16 Výsledky hlasování podle politické příslušnosti kandidátů na senátory
2. kolo voleb**

| Název a zkratka strany, hnutí a koalice | | Počet hlasů | |
|--|----------|----------------|---------------|
| | | abs. | v % |
| Bez politické příslušnosti | BEZPP | 208 620 | 44,02 |
| Česká strana sociálně demokratická | ČSSD | 133 491 | 28,17 |
| Křesť.demokratická unie-Čs.strana lidová | KDU-ČSL | 56 517 | 11,93 |
| Občanská demokratická strana | ODS | 33 630 | 7,10 |
| ANO 2011 | ANO 2011 | 13 363 | 2,82 |
| Strana Práv Občanů | SPO | 11 971 | 2,53 |
| Starostové pro Liberecký kraj | SLK | 8 246 | 1,74 |
| TOP 09 | TOP 09 | 8 088 | 1,71 |
| Celkem | | 473 926 | 100,00 |

VOLBY DO SENÁTU PARLAMENTU V ŘÍJNU 2014

Tab. 17 Seznam zvolených senátorů

| Číslo a název obvodu | Příjmení, jméno, titul | Věk | Příhláška podána |
|------------------------|---------------------------------|-----|------------------|
| 3 Cheb | Nenučil Miroslav Mgr. | 56 | ČSSD |
| 6 Louny | Hamousová Zdeňka Mgr. | 53 | ANO 2011 |
| 9 Plzeň-město | Aschenbrenner Lumír Ing. | 54 | ODS+KČ |
| 12 Strakonice | Kratochvíle Karel Ing. | 56 | ČSSD |
| 15 Pelhřimov | Štěch Milan | 60 | ČSSD |
| 18 Příbram | Burian Jiří Ing. | 65 | ODS |
| 21 Praha 5 | Láska Václav Mgr. | 40 | KDUČSLSZ |
| 24 Praha 9 | Baudyšová Zuzana Ing. | 66 | ANO 2011 |
| 27 Praha 1 | HAMPL Václav prof. RNDr. DrSc. | 52 | KDUČSLSZ |
| 30 Kladno | DIENSTBIER Jiří Mgr. | 45 | ČSSD |
| 33 Děčín | Linhart Zbyněk Ing. | 45 | STAN |
| 36 Česká Lípa | Vosecký Jiří | 63 | SLK |
| 39 Trutnov | Hlavatý Jiří Ing. | 66 | ANO 2011 |
| 42 Kolín | Třísková Emilie | 52 | ČSSD |
| 45 Hradec Králové | Malý Jaroslav prof. MUDr. .CSc. | 67 | ČSSD |
| 48 Rychnov nad Kněžnou | Antl Miroslav JUDr. | 59 | ČSSD |
| 51 Žďár nad Sázavou | Bradáč František Ing. | 58 | KDU-ČSL |
| 54 Znojmo | Štohl Pavel Ing. | 54 | ČSSD |
| 57 Vyškov | Bárek Ivo Ing. | 52 | ČSSD |
| 60 Brno-město | Papoušek Zdeněk PhDr. | 57 | KDU-ČSL |
| 63 Přerov | Seitlová Jitka RNDr. | 60 | KDUČSLSZ |
| 66 Olomouc | Šromová Alena MUDr. | 55 | KDU-ČSL |
| 69 Frýdek-Místek | Carbol Jiří Ing. | 55 | KDU-ČSL |
| 72 Ostrava-město | Koliba Peter doc. MUDr. CSc. | 61 | ANO 2011 |
| 75 Karviná | Sušil Radek MUDr. | 47 | ČSSD |
| 78 Zlín | Čuba František doc. Ing. CSc. | 78 | SPO |
| 81 Uherské Hradiště | Valenta Ivo | 58 | SsČR |

VOLBY DO SENÁTU PARLAMENTU V ŘÍJNU 2014

Tab. 18 Struktura zvolených senátorů - složení podle politických stran, politických hnutí a koalic, které podaly přihlášku

| Číslo a název strany, hnutí a koalice | Počet senátorů | |
|---|----------------|---------------|
| | abs. | v % |
| 7 Česká str.sociálně demokrat. ČSSD | 10 | 37,04 |
| 768 ANO 2011 | 4 | 14,81 |
| 1 Křesť.demokr.unie-Čs.str.lid. KDU-ČSL | 4 | 14,81 |
| 303 Koalice KDU-ČSL, SZ KDUČSLSZ | 3 | 11,11 |
| 53 Občanská demokratická strana ODS | 1 | 3,70 |
| 1092 Koalice ODS a KČ ODS+KČ | 1 | 3,70 |
| 703 Starostové pro Liberecký kraj SLK | 1 | 3,70 |
| 724 Strana Práv Občanů SPO | 1 | 3,70 |
| 716 Strana soukromníků ČR SsČR | 1 | 3,70 |
| 166 STAROSTOVÉ A NEZÁVISLÍ STAN | 1 | 3,70 |
| Celkem | 27 | 100,00 |

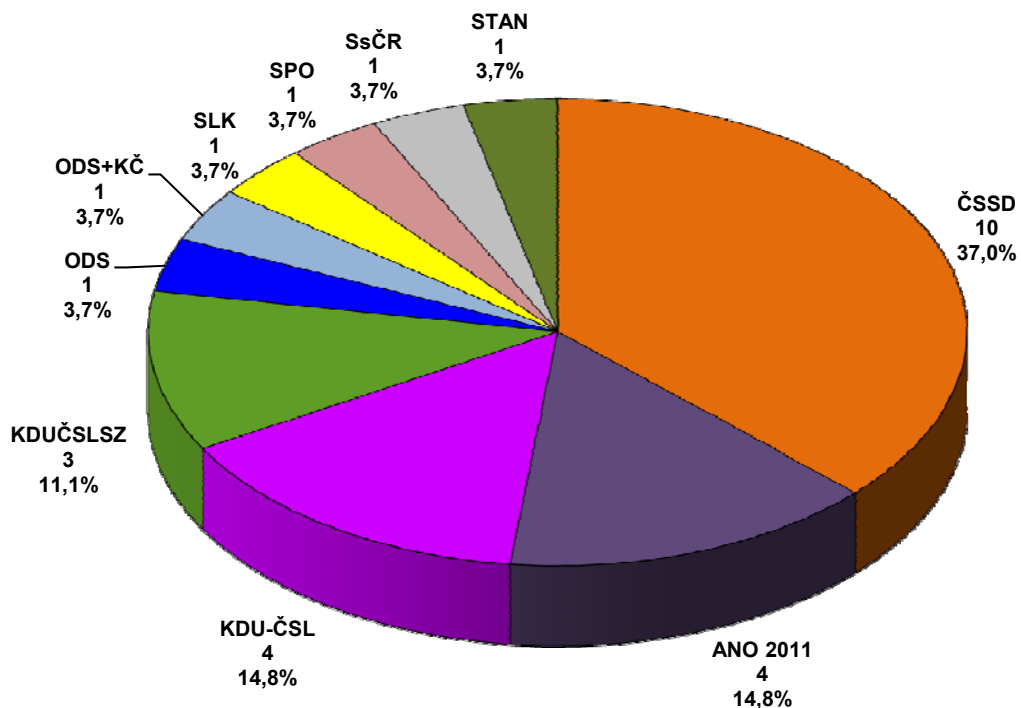
Graf 4 Zvolení senátoři podle volebních stran (počet, procento)

VOLBY DO SENÁTU PARLAMENTU V ŘÍJNU 2010

Tab. 19 Struktura zvolených senátorů - složení podle politické příslušnosti

| Číslo a název strany, hnutí a koalice | | Počet senátorů | | |
|---------------------------------------|-------------------------------|----------------|-----------|---------------|
| | | abs. | v % | |
| 99 | Bez politické příslušnosti | BEZPP | 13 | 48,15 |
| 7 | Česká str.sociálně demokrat. | ČSSD | 7 | 25,93 |
| 1 | Křesť.demokr.unie-Čs.str.lid. | KDU-ČSL | 3 | 11,11 |
| 53 | Občanská demokratická strana | ODS | 2 | 7,41 |
| 703 | Starostové pro Liberecký kraj | SLK | 1 | 3,70 |
| 724 | Strana Práv Občanů | SPO | 1 | 3,70 |
| Celkem | | | 27 | 100,00 |

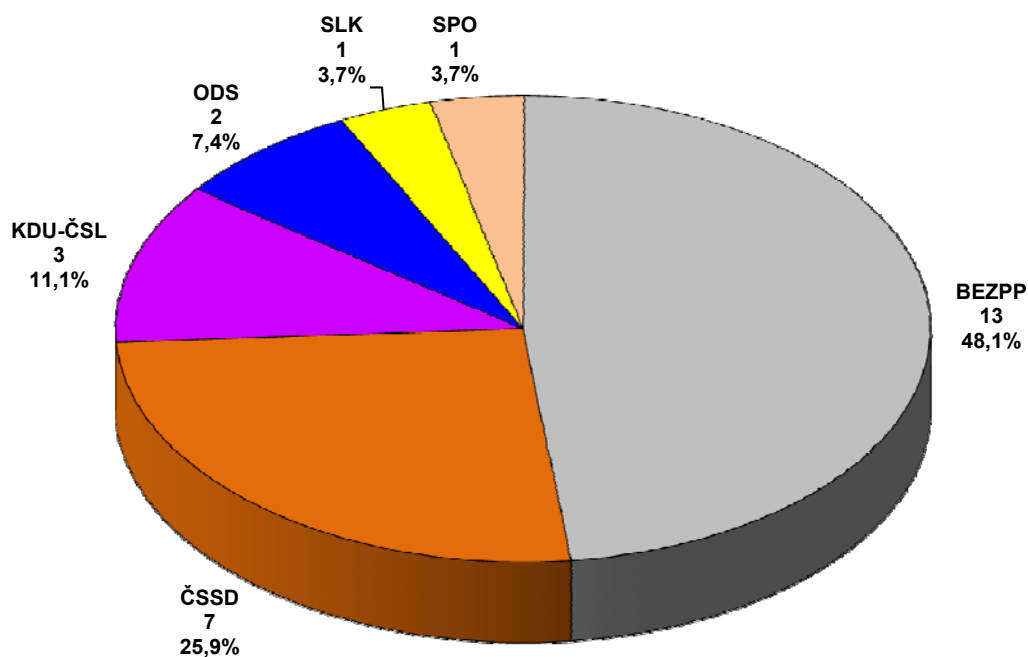
Graf 5 Zvolení senátoři podle politické příslušnosti
(počet, procento)

VOLBY DO SENÁTU PARLAMENTU V ŘÍJNU 2014

Tab. 20 Struktura zvolených senátorů - složení podle věku a pohlaví

| Věk | Celkem | | Muži | | Ženy | |
|---------------|--------|--------|-------|-------|-------|-------|
| | abs. | v % | abs. | v % | abs. | v % |
| 40 - 49 let | 4 | 14,81 | 4 | 14,81 | - | - |
| 50 - 59 let | 14 | 51,85 | 11 | 40,74 | 3 | 11,11 |
| 60 a více let | 9 | 33,33 | 7 | 25,92 | 2 | 7,41 |
| Celkem | 27 | 100,00 | 22 | 81,48 | 5 | 18,52 |
| Průměrný věk | 56,81 | | 56,73 | | 57,20 | |

Graf 6 Struktura zvolených senátorů podle věku a pohlaví

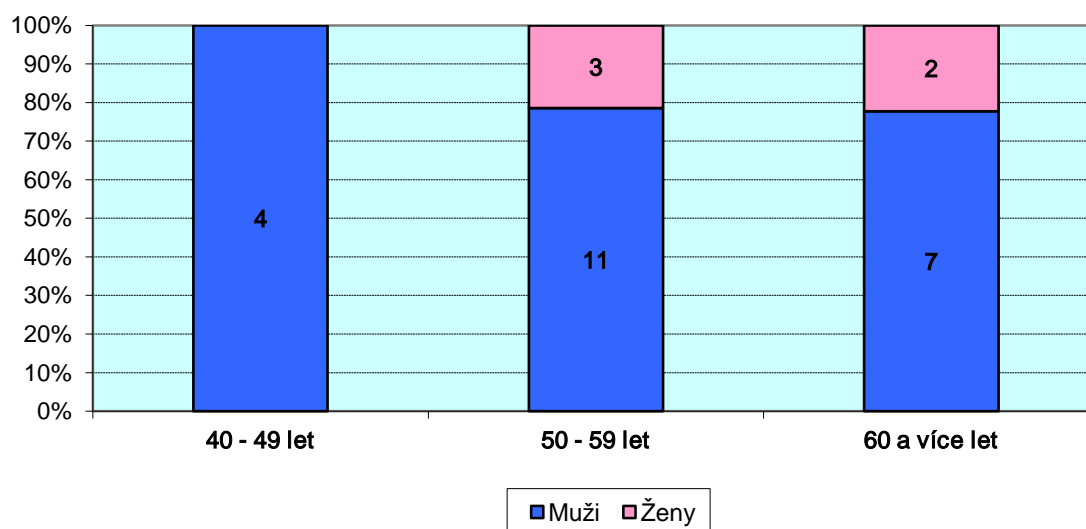

Volební účast v 1. kole voleb do Senátu Parlamentu ČR v říjnu 2014

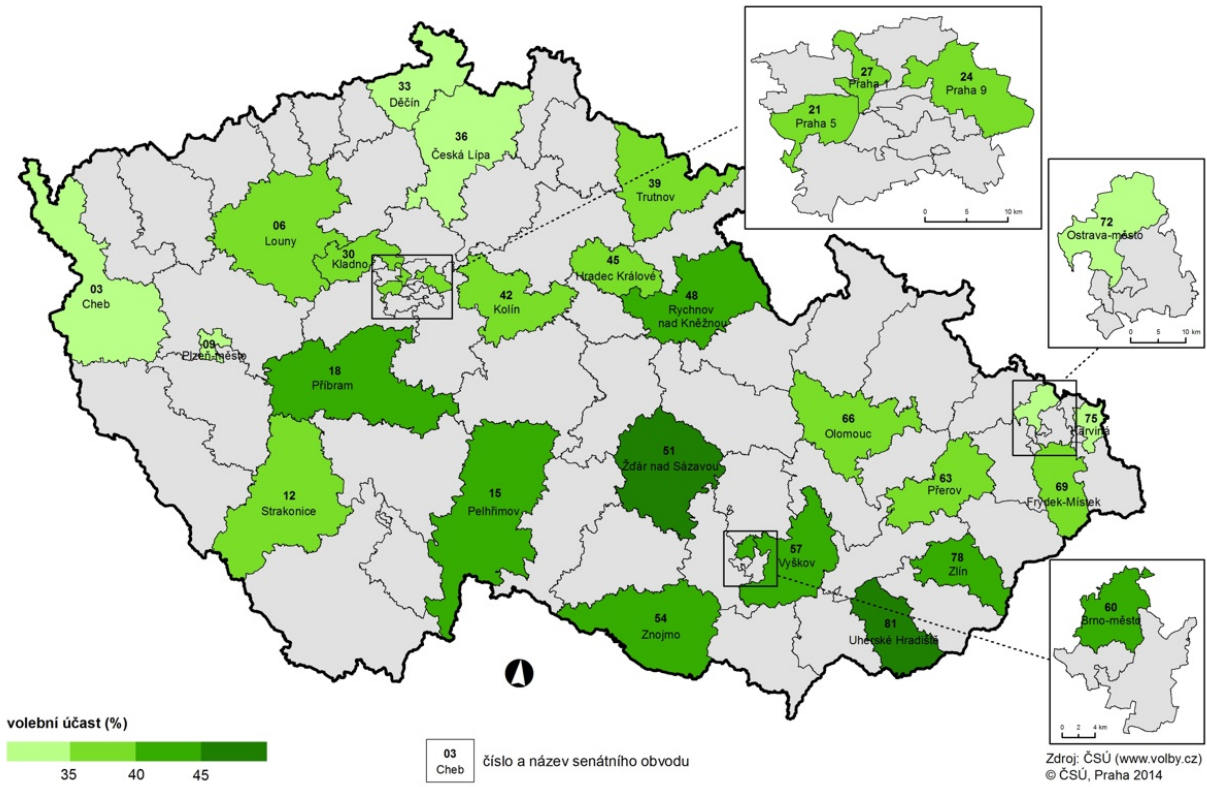

Volební účast ve 2. kole voleb do Senátu Parlamentu ČR v říjnu 2014

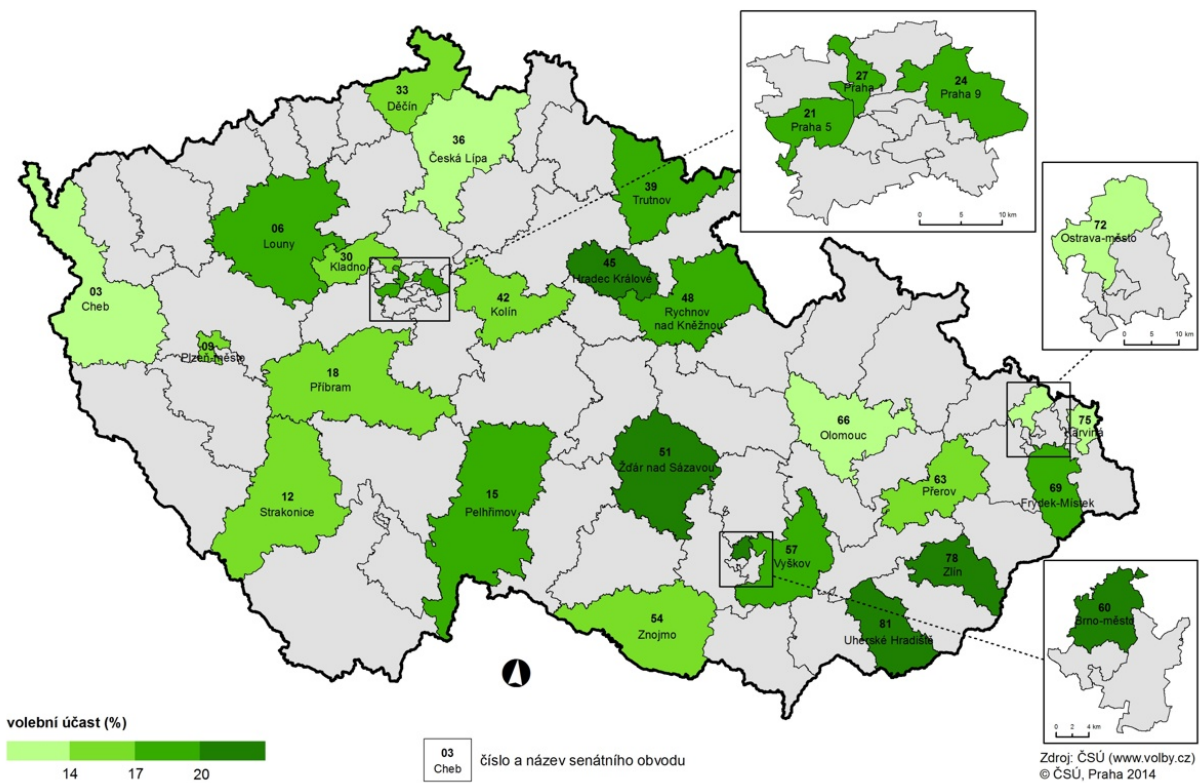

Volební strany zvolených senátorů do Senátu Parlamentu ČR ve volbách v říjnu 2014

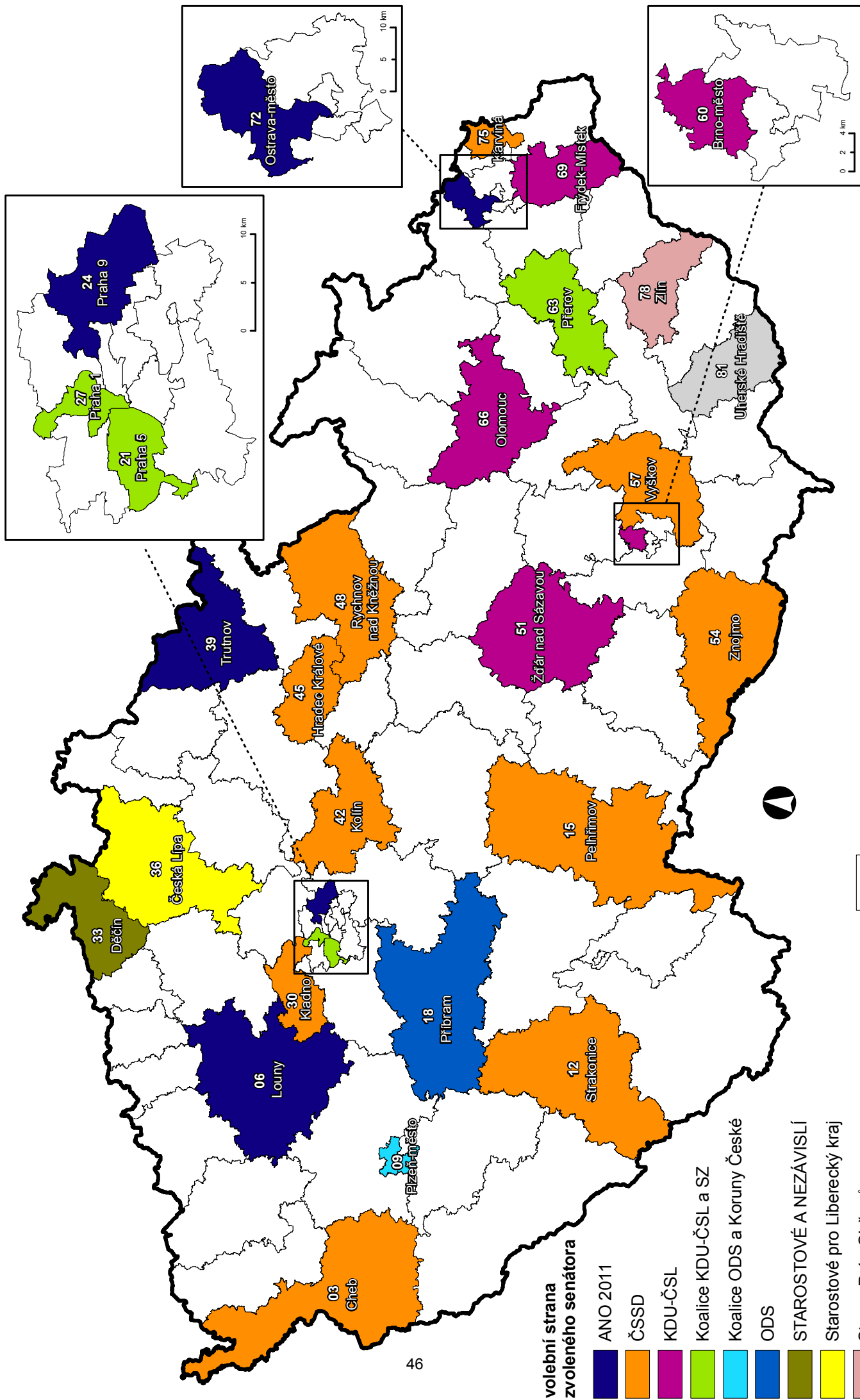

Zdroj: ČSÚ (www.volby.cz)
© ČSÚ, Praha 2014

03 Cheb
číslo a název senátního obvodu

PŘÍLOHY

Volební obvody pro volby do Senátu Parlamentu České republiky (podle vymezení platného k 1. 1. 2014)

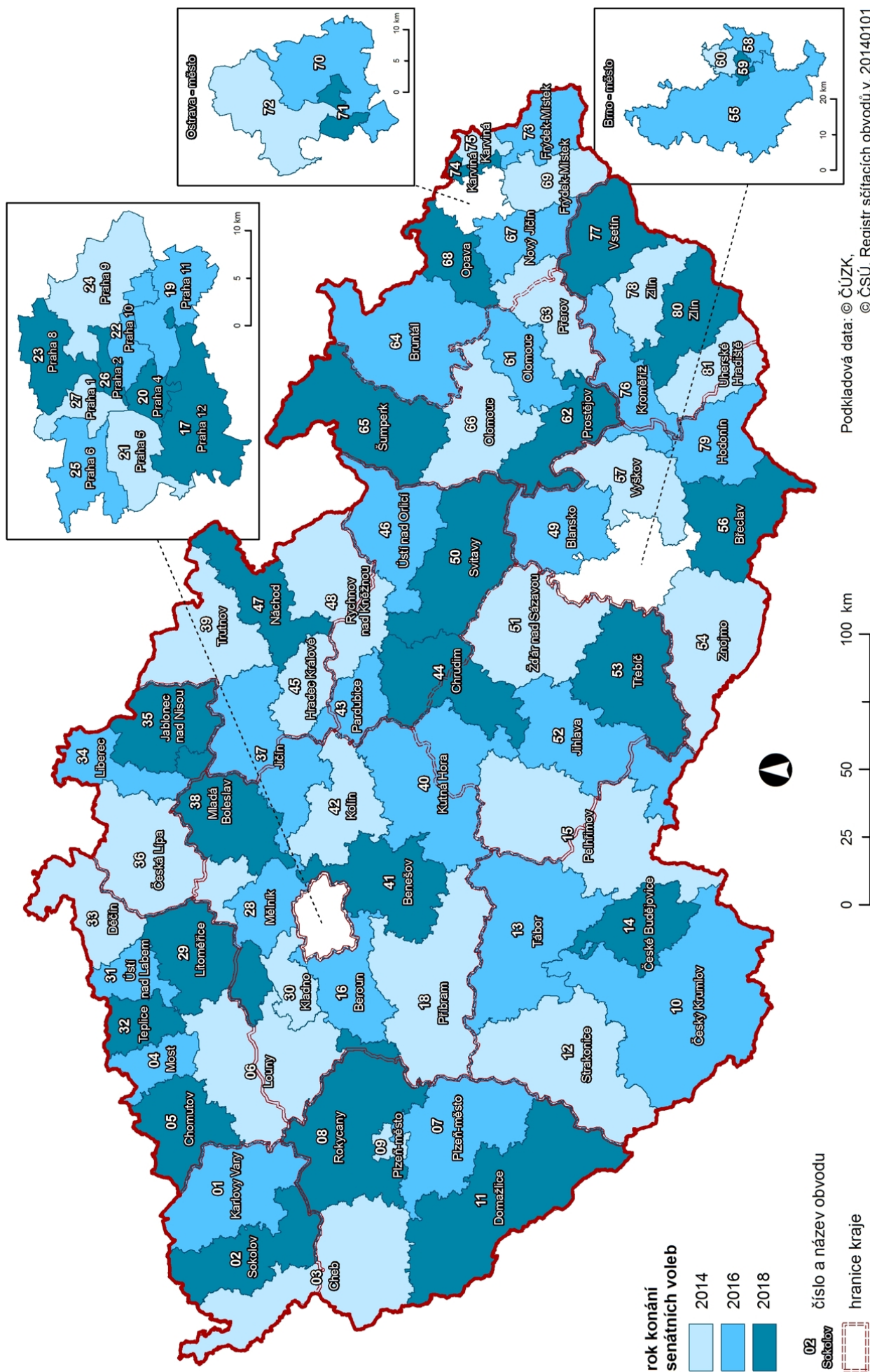

VOLBY DO SENÁTU PARLAMENTU V ŘÍJNU 2014

Příloha č. 2 Přehled o územním složení volebních obvodů

| Volební obvod | Okres | | Počet | |
|------------------------|-------|---------------------|--------------|--------------|
| | | | obcí | okresů |
| 3 Cheb | 3207 | Tachov | 51 | 85 |
| | 4101 | Cheb | 33 | 87 |
| 6 Louny | 2103 | Kladno | 8 | 10 |
| | 2112 | Rakovník | 83 | 120 |
| | 4204 | Louny | 70 | 167 |
| 9 Plzeň-město | 3203 | Plzeň-město | 9 | 150 |
| 12 Strakonice | 3104 | Písek | 17 | 66 |
| | 3105 | Prachatice | 40 | 67 |
| | 3106 | Strakonice | 112 | 196 |
| 15 Pelhřimov | 3103 | Jindřichův Hradec | 74 | 156 |
| | 6103 | Pelhřimov | 120 | 195 |
| 18 Příbram | 2101 | Benešov | 15 | 27 |
| | 2110 | Praha-západ | 17 | 34 |
| | 2111 | Příbram | 121 | 228 |
| 21 Praha 5 | 1100 | Praha 5 | 3 | 133 |
| 24 Praha 9 | 1100 | Praha 9 | 11 | 108 |
| 27 Praha 1 | 1100 | Praha 1 | 7 | 103 |
| 30 Kladno | 2103 | Kladno | 55 | 130 |
| | 2110 | Praha-západ | 12 | 22 |
| 33 Děčín | 4201 | Děčín | 52 | 151 |
| 36 Česká Lípa | 2106 | Mělník | 26 | 35 |
| | 5101 | Česká Lípa | 57 | 149 |
| | 5103 | Liberec | 17 | 38 |
| 39 Trutnov | 5203 | Náchod | 6 | 15 |
| | 5205 | Trutnov | 75 | 165 |
| 42 Kolín | 2104 | Kolín | 89 | 167 |
| | 2108 | Nymburk | 24 | 49 |
| | 2109 | Praha-východ | 2 | 12 |
| 45 Hradec Králové | 5201 | Hradec Králové | 66 | 208 |
| 48 Rychnov nad Kněžnou | 5201 | Hradec Králové | 3 | 3 |
| | 5204 | Rychnov nad Kněžnou | 80 | 144 |
| | 5302 | Pardubice | 41 | 75 |
| | 5304 | Ústí nad Orlicí | 11 | 19 |
| 51 Žďár nad Sázavou | 6105 | Žďár nad Sázavou | 174 | 266 |
| 54 Znojmo | 6203 | Brno-venkov | 4 | 4 |
| | 6207 | Znojmo | 144 | 199 |
| 57 Vyškov | 6203 | Brno-venkov | 39 | 51 |
| | 6206 | Vyškov | 65 | 116 |
| 60 Brno-město | 6202 | Brno-město | 11 | 121 |
| 63 Přerov | 7104 | Přerov | 90 | 182 |
| | 8104 | Nový Jičín | 11 | 33 |
| | 7102 | Olomouc | 66 | 164 |
| 66 Olomouc | 7105 | Šumperk | 28 | 65 |
| | 8102 | Frýdek-Místek | 38 | 124 |
| 69 Frýdek-Místek | 8102 | Frýdek-Místek | 38 | 124 |
| 72 Ostrava-město | 8105 | Opava | 10 | 26 |
| | 8106 | Ostrava-město | 11 | 92 |
| | 8103 | Karviná | 9 | 115 |
| 75 Karviná | 8103 | Karviná | 9 | 115 |
| 78 Zlín | 7203 | Vsetín | 14 | 14 |
| | 7204 | Zlín | 43 | 133 |
| | 6205 | Hodonín | 17 | 30 |
| 81 Uherské Hradiště | 6205 | Hodonín | 17 | 30 |
| | 7202 | Uherské Hradiště | 45 | 95 |
| Celkem | | | 2 226 | 5 144 |

VOLBY DO SENÁTU PARLAMENTU V ŘÍJNU 2014

Příloha č.3 Abecední seznam obcí, kde se konaly volby do Senátu a jejich příslušnost
k volebnímu obvodu pro volby do Senátu

| Obec | Okres | Obvod | Obec | Okres | Obvod |
|--------------------------------|-------|-------|--------------------------------|-------|-------|
| | | | Bílý Újezd | 5204 | 48 |
| Adršpach | 5203 | 39 | Bitov | 6207 | 54 |
| Albrechtice | 8103 | 75 | Bitozeves | 4204 | 6 |
| Albrechtice nad Orlicí | 5204 | 48 | Blanné | 6207 | 54 |
| Arneštovice | 6103 | 15 | Blatce | 5101 | 36 |
| Arnoltice | 4201 | 33 | Blatná | 3106 | 12 |
| Aš | 4101 | 3 | Blatnice pod Svatým Antonínkem | 6205 | 81 |
| Babice | 7102 | 66 | Blatnička | 6205 | 81 |
| Babice | 5201 | 45 | Blatno | 4204 | 6 |
| Babice nad Svitavou | 6203 | 57 | Blažejov | 3103 | 15 |
| Bácovice | 6103 | 15 | Blažim | 4204 | 6 |
| Bačetín | 5204 | 48 | Blažkov | 6105 | 51 |
| Baliny | 6105 | 51 | Blažovice | 6203 | 57 |
| Bantice | 6207 | 54 | Blevice | 2103 | 30 |
| Barchov | 5201 | 45 | Blížkov | 6105 | 51 |
| Barchovice | 2104 | 42 | Blíževedly | 5101 | 36 |
| Bartošovice v Orlických horách | 5204 | 48 | Blížkovice | 6207 | 54 |
| Baška | 8102 | 69 | Blšany | 4204 | 6 |
| Batňovice | 5205 | 39 | Blšany u Loun | 4204 | 6 |
| Bavorov | 3106 | 12 | Blučina | 6203 | 57 |
| Bdín | 2112 | 6 | Bobrová | 6105 | 51 |
| Bečváry | 2104 | 42 | Bobruvka | 6105 | 51 |
| Bednárec | 3103 | 15 | Boharyně | 5201 | 45 |
| Bednářeček | 3103 | 15 | Bohaté Málkovice | 6206 | 57 |
| Běhařovice | 6207 | 54 | Bohatice | 5101 | 36 |
| Bělá | 6103 | 15 | Bohdalec | 6105 | 51 |
| Bělčice | 3106 | 12 | Bohdalice-Pavlovice | 6206 | 57 |
| Běleč | 2103 | 30 | Bohdalín | 6103 | 15 |
| Bělkovice-Lašťany | 7102 | 66 | Bohdalov | 6105 | 51 |
| Běloky | 2103 | 30 | Bohdašín | 5204 | 48 |
| Bělotín | 7104 | 63 | Bohostice | 2111 | 18 |
| Bělušice | 2104 | 42 | Bohumilice | 3105 | 12 |
| Benešov nad Ploučnicí | 4201 | 33 | Bohunice | 3105 | 12 |
| Benešovice | 3207 | 3 | Bohuňov | 6105 | 51 |
| Beňov | 7104 | 63 | Bohuňovice | 7102 | 66 |
| Bernartice | 5205 | 39 | Bohuslavice | 7105 | 66 |
| Běstovice | 5304 | 48 | Bohuslávky | 7104 | 63 |
| Bezdědovice | 3106 | 12 | Bohutice | 6207 | 54 |
| Bezděkov pod Třemšínem | 2111 | 18 | Bohutín | 2111 | 18 |
| Bezděz | 5101 | 36 | Bochoř | 7104 | 63 |
| Bezdrůžice | 3207 | 3 | Bojanovice | 2110 | 18 |
| Bezkov | 6207 | 54 | Bojanovice | 6207 | 54 |
| Bezuchov | 7104 | 63 | Bolehošť | 5204 | 48 |
| Bílá | 8102 | 69 | Bor | 3207 | 3 |
| Bílá Lhota | 7102 | 66 | Borek | 5302 | 48 |
| Bílá Třemešná | 5205 | 39 | Borohrádek | 5204 | 48 |
| Bílé Poličany | 5205 | 39 | Borotice | 2111 | 18 |
| Bílovice nad Svitavou | 6203 | 57 | Borotice | 6207 | 54 |
| Bílsko | 3106 | 12 | Borová Lada | 3105 | 12 |
| Bílsko | 7102 | 66 | Borovnice | 5204 | 48 |
| Bílý Kostel nad Nisou | 5103 | 36 | Borovnice | 5205 | 39 |

**Příloha č.3 Abecední seznam obcí, kde se konaly volby do Senátu a jejich příslušnost
k volebnímu obvodu pro volby do Senátu**

| Obec | Okres | Obvod | Obec | Okres | Obvod |
|-----------------------------|-------|-------|-------------------------------|-------|-------|
| Borovnice | 6105 | 51 | Březina (dříve okres Blansko) | 6203 | 57 |
| Borovnička | 5205 | 39 | Březnice | 2111 | 18 |
| Boršice | 7202 | 81 | Březová | 7204 | 78 |
| Boršice u Blatnice | 7202 | 81 | Březová | 7202 | 81 |
| Bory | 6105 | 51 | Březské | 6105 | 51 |
| Bořetice | 6103 | 15 | Břežany | 2112 | 6 |
| Bořetín | 6103 | 15 | Břežany | 6207 | 54 |
| Bořetín | 3103 | 15 | Břežany I | 2104 | 42 |
| Boskovštejn | 6207 | 54 | Břežany II | 2104 | 42 |
| Bošice | 3105 | 12 | Bříství | 2108 | 42 |
| Bošín | 5304 | 48 | Břvany | 4204 | 6 |
| Bošovice | 6206 | 57 | Bučovice | 6206 | 57 |
| Boudy | 3104 | 12 | Budeč | 6105 | 51 |
| Bouzov | 7102 | 66 | Budíkov | 6103 | 15 |
| Božejov | 6103 | 15 | Budkov | 3105 | 12 |
| Božice | 6207 | 54 | Budyně | 3106 | 12 |
| Brandýsek | 2103 | 30 | Buchlovice | 7202 | 81 |
| Branišovice | 6203 | 54 | Buk | 7104 | 63 |
| Branov | 2112 | 6 | Buk | 3105 | 12 |
| Braškov | 2103 | 30 | Bukov | 6105 | 51 |
| Bratkovice | 2111 | 18 | Buková u Příbramě | 2111 | 18 |
| Bratronice | 2103 | 30 | Bukovany | 2111 | 18 |
| Bratronice | 3106 | 12 | Bukovina nad Labem | 5302 | 48 |
| Bratřejov | 7204 | 78 | Buřenice | 6103 | 15 |
| Bratřice | 6103 | 15 | Buš | 2110 | 18 |
| Bratřínov | 2110 | 18 | Bušanovice | 3105 | 12 |
| Brdy | 2111 | 18 | Buštěhrad | 2103 | 30 |
| Brniště | 5101 | 36 | Buzice | 3106 | 12 |
| Brno-Ivanovice | 6202 | 60 | Býchory | 2104 | 42 |
| Brno-Jehnice | 6202 | 60 | Bynovec | 4201 | 33 |
| Brno-Jundrov | 6202 | 60 | Bystrá | 6103 | 15 |
| Brno-Komín | 6202 | 60 | Bystré | 5204 | 48 |
| Brno-Královo Pole | 6202 | 60 | Bystročice | 7102 | 66 |
| Brno-Medlánky | 6202 | 60 | Bystřice nad Pernštejnem | 6105 | 51 |
| Brno-Ořešín | 6202 | 60 | Byšice | 2106 | 36 |
| Brno-Řečkovice a Mokrá Hora | 6202 | 60 | Býškovice | 7104 | 63 |
| Brno-sever | 6202 | 60 | Býšovec | 6105 | 51 |
| Brno-Útěchov | 6202 | 60 | Býšť | 5302 | 48 |
| Brno-Žabovřesky | 6202 | 60 | Byzhradec | 5204 | 48 |
| Brod nad Tichou | 3207 | 3 | Cebiv | 3207 | 3 |
| Brodec | 4204 | 6 | Cehnice | 3106 | 12 |
| Broumov | 3207 | 3 | Cerhenice | 2104 | 42 |
| Brušperk | 8102 | 69 | Cerhonice | 3104 | 12 |
| Bruzovice | 8102 | 69 | Cetenov | 5103 | 36 |
| Břestek | 7202 | 81 | Cetoraz | 6103 | 15 |
| Březejc | 6105 | 51 | Cetyně | 2111 | 18 |
| Březí | 3106 | 12 | Cikháj | 6105 | 51 |
| Březí | 6105 | 51 | Církvice | 2104 | 42 |
| Březí nad Oslavou | 6105 | 51 | Cítoliby | 4204 | 6 |
| Březina | 3103 | 15 | Citonice | 6207 | 54 |
| Březina | 6206 | 57 | Cítov | 2106 | 36 |

VOLBY DO SENÁTU PARLAMENTU V ŘÍJNU 2014

Příloha č.3 Abecední seznam obcí, kde se konaly volby do Senátu a jejich příslušnost
k volebnímu obvodu pro volby do Senátu

| Obec | Okres | Obvod | Obec | Okres | Obvod |
|-------------------|-------|-------|---------------------------|-------|-------|
| Ctiboř | 3207 | 3 | Čisovice | 2110 | 18 |
| Ctidružice | 6207 | 54 | Čistá | 2112 | 6 |
| Cvikov | 5101 | 36 | Čistěves | 5201 | 45 |
| Cvrčovice | 2103 | 30 | Čížkov | 6103 | 15 |
| Čáslavsko | 6103 | 15 | Čížová | 3104 | 12 |
| Částkov | 3207 | 3 | Čkyně | 3105 | 12 |
| Častolovice | 5204 | 48 | Člunek | 3103 | 15 |
| Častrov | 6103 | 15 | Dalečín | 6105 | 51 |
| Časy | 5302 | 48 | Daleké Dušníky | 2111 | 18 |
| Čavisov | 8106 | 72 | Damnice | 6207 | 54 |
| Čečelovice | 3106 | 12 | Daňkovice | 6105 | 51 |
| Čechy | 7104 | 63 | Darkovice | 8105 | 72 |
| Čejetice | 3106 | 12 | Dašice | 5302 | 48 |
| Čejkovice | 6207 | 54 | Davle | 2110 | 18 |
| Čejov | 6103 | 15 | Děčín | 4201 | 33 |
| Čeladná | 8102 | 69 | Dehtáře | 6103 | 15 |
| Čelákovice | 2109 | 42 | Děhylov | 8105 | 72 |
| Čelechovice | 7104 | 63 | Děkov | 2112 | 6 |
| Čelistná | 6103 | 15 | Dešná | 7204 | 78 |
| Čenkov | 2111 | 18 | Deštná | 3103 | 15 |
| Čeperka | 5302 | 48 | Deštné v Orlických horách | 5204 | 48 |
| Čepřovice | 3106 | 12 | Deštnice | 4204 | 6 |
| Čeradice | 4204 | 6 | Dětmарovice | 8103 | 75 |
| Čermákovice | 6207 | 54 | Dívčí Kopy | 3103 | 15 |
| Čermná | 5205 | 39 | Dlouhá Lhota | 2111 | 18 |
| Čermná nad Orlicí | 5204 | 48 | Dlouhá Loučka | 7102 | 66 |
| Černá | 6105 | 51 | Dlouhé | 6105 | 51 |
| Černčice | 4204 | 6 | Dlouhý Újezd | 3207 | 3 |
| Černíkovice | 5204 | 48 | Dobelice | 6207 | 54 |
| Černíky | 2108 | 42 | Dobev | 3104 | 12 |
| Černín | 6207 | 54 | Dobkovice | 4201 | 33 |
| Černošín | 3207 | 3 | Dobrá | 8102 | 69 |
| Černotín | 7104 | 63 | Dobrá Voda | 6103 | 15 |
| Černov | 6103 | 15 | Dobrá Voda | 6105 | 51 |
| Černovice | 6103 | 15 | Dobrá Voda u Pacova | 6103 | 15 |
| Černý Důl | 5205 | 39 | Dobratice | 8102 | 69 |
| Červená Řečice | 6103 | 15 | Dobrčice | 7104 | 63 |
| Červené Pečky | 2104 | 42 | Dobré | 5204 | 48 |
| Červenka | 7102 | 66 | Dobrná | 4201 | 33 |
| Červený Újezd | 2101 | 18 | Dobroměřice | 4204 | 6 |
| Česká Kamenice | 4201 | 33 | Dobroslavice | 8105 | 72 |
| Česká Lípa | 5101 | 36 | Dobruška | 5204 | 48 |
| České Meziříčí | 5204 | 48 | Dobřany | 5204 | 48 |
| České Velenice | 3103 | 15 | Dobřeň | 2106 | 36 |
| Český Brod | 2104 | 42 | Dobřenice | 5201 | 45 |
| Český Rudolec | 3103 | 15 | Dobřichov | 2104 | 42 |
| Čestice | 3106 | 12 | Dobříkov | 5304 | 48 |
| Čestice | 5204 | 48 | Dobřínsko | 6207 | 54 |
| Čičenice | 3106 | 12 | Dobříš | 2111 | 18 |
| Čím | 2111 | 18 | Dobšice | 6207 | 54 |
| Číměř | 3103 | 15 | Dohalice | 5201 | 45 |

**Příloha č.3 Abecední seznam obcí, kde se konaly volby do Senátu a jejich příslušnost
k volebnímu obvodu pro volby do Senátu**

| Obec | Okres | Obvod | Obec | Okres | Obvod |
|----------------------|-------|-------|---------------------------|-------|-------|
| Doksy | 2103 | 30 | Drážov | 3106 | 12 |
| Doksy | 5101 | 36 | Dražovice | 6206 | 57 |
| Dolany | 2103 | 30 | Drevníky | 2111 | 18 |
| Dolenice | 6207 | 54 | Drhovle | 3104 | 12 |
| Dolní Beřkovice | 2106 | 36 | Drhovy | 2111 | 18 |
| Dolní Branná | 5205 | 39 | Drmoul | 4101 | 3 |
| Dolní Brusnice | 5205 | 39 | Drnek | 2103 | 6 |
| Dolní Dubňany | 6207 | 54 | Drnovice | 7204 | 78 |
| Dolní Dvůr | 5205 | 39 | Drnovice | 6206 | 57 |
| Dolní Habartice | 4201 | 33 | Droužetice | 3106 | 12 |
| Dolní Hbity | 2111 | 18 | Drozdiv | 7105 | 66 |
| Dolní Heřmanice | 6105 | 51 | Drunče | 3103 | 15 |
| Dolní Chvatliny | 2104 | 42 | Družec | 2103 | 30 |
| Dolní Kalná | 5205 | 39 | Drysice | 6206 | 57 |
| Dolní Lánov | 5205 | 39 | Držková | 7204 | 78 |
| Dolní Lhota | 8106 | 72 | Dřešín | 3106 | 12 |
| Dolní Libochovná | 6105 | 51 | Dřetovice | 2103 | 30 |
| Dolní Němčí | 7202 | 81 | Dřevohostice | 7104 | 63 |
| Dolní Nětčice | 7104 | 63 | Dříteč | 5302 | 48 |
| Dolní Olešnice | 5205 | 39 | Dub | 3105 | 12 |
| Dolní Pěna | 3103 | 15 | Dubá | 5101 | 36 |
| Dolní Podluží | 4201 | 33 | Dubčany | 7102 | 66 |
| Dolní Poustevna | 4201 | 33 | Dubenec | 5205 | 39 |
| Dolní Příim | 5201 | 45 | Dubenec | 2111 | 18 |
| Dolní Roveň | 5302 | 48 | Dubicko | 7105 | 66 |
| Dolní Rožínka | 6105 | 51 | Dublovice | 2111 | 18 |
| Dolní Ředice | 5302 | 48 | Dubnice | 5101 | 36 |
| Dolní Těšice | 7104 | 63 | Dubno | 2111 | 18 |
| Dolní Újezd | 7104 | 63 | Dubovice | 6103 | 15 |
| Dolní Zimov | 2106 | 36 | Důl | 6103 | 15 |
| Dolní Žandov | 4101 | 3 | Dvory | 3105 | 12 |
| Dolní Žďár | 3103 | 15 | Dvory nad Lužnicí | 3103 | 15 |
| Dománovice | 2104 | 42 | Dvůr Králové nad Labem | 5205 | 39 |
| Domašov u Šternberka | 7102 | 66 | Dyjákovice | 6207 | 54 |
| Domaželice | 7104 | 63 | Dyjáковиčky | 6207 | 54 |
| Domoušice | 4204 | 6 | Dyje | 6207 | 54 |
| Doňov | 3103 | 15 | Džbánice | 6207 | 54 |
| Doubice | 4201 | 33 | Erpužice | 3207 | 3 |
| Doubrava | 8103 | 75 | Eš | 6103 | 15 |
| Doubravčice | 2104 | 42 | Františkov nad Ploučnicí | 4201 | 33 |
| Doubravice | 3106 | 12 | Františkovy Lázně | 4101 | 3 |
| Doubravice | 5205 | 39 | Fryčovice | 8102 | 69 |
| Doudleby nad Orlicí | 5204 | 48 | Frydek-Místek | 8102 | 69 |
| Drahanovice | 7102 | 66 | Frydlant nad Ostravicí | 8102 | 69 |
| Drahenice | 2111 | 18 | Fryšava pod Žákovou horou | 6105 | 51 |
| Drahlín | 2111 | 18 | Fryšták | 7204 | 78 |
| Drahobudice | 2104 | 42 | Grešlové Mýto | 6207 | 54 |
| Drahonice | 3106 | 12 | Grunta | 2104 | 42 |
| Drahouš | 2112 | 6 | Grymov | 7104 | 63 |
| Drachkov | 3106 | 12 | Habrovany | 6206 | 57 |
| Drásov | 2111 | 18 | Hadravova Rosička | 3103 | 15 |

**Příloha č.3 Abecední seznam obcí, kde se konaly volby do Senátu a jejich příslušnost
k volebnímu obvodu pro volby do Senátu**

| Obec | Okres | Obvod | Obec | Okres | Obvod |
|-------------------|-------|-------|-------------------|-------|-------|
| Hajany | 3106 | 12 | Horka nad Moravou | 7102 | 66 |
| Háje | 2111 | 18 | Horní Bezděkov | 2103 | 30 |
| Hájek | 3106 | 12 | Horní Brusnice | 5205 | 39 |
| Hajnice | 5205 | 39 | Horní Břečkov | 6207 | 54 |
| Halámky | 3103 | 15 | Horní Cerekev | 6103 | 15 |
| Halže | 3207 | 3 | Horní Domaslavice | 8102 | 69 |
| Hamr | 3103 | 15 | Horní Dubňany | 6207 | 54 |
| Hamr na Jezeře | 5101 | 36 | Horní Dunajovice | 6207 | 54 |
| Hamry nad Sázavou | 6105 | 51 | Horní Habartice | 4201 | 33 |
| Haňovice | 7102 | 66 | Horní Jelení | 5302 | 48 |
| Hať | 8105 | 72 | Horní Kalná | 5205 | 39 |
| Hatín | 3103 | 15 | Horní Kounice | 6207 | 54 |
| Havlovice | 5205 | 39 | Horní Kozolupy | 3207 | 3 |
| Havraníky | 6207 | 54 | Horní Kruty | 2104 | 42 |
| Hazlov | 4101 | 3 | Horní Lhota | 8106 | 72 |
| Herálec | 6105 | 51 | Horní Libchava | 5101 | 36 |
| Heršpice | 6206 | 57 | Horní Libochovná | 6105 | 51 |
| Heřmaň | 3104 | 12 | Horní Lideč | 7203 | 78 |
| Heřmaneč | 3103 | 15 | Horní Loděnice | 7102 | 66 |
| Heřmanice u Oder | 8104 | 63 | Horní Maršov | 5205 | 39 |
| Heřmaničky | 2101 | 18 | Horní Meziříčko | 3103 | 15 |
| Heřmánky | 8104 | 63 | Horní Moštěnice | 7104 | 63 |
| Heřmanov | 4201 | 33 | Horní Němčí | 7202 | 81 |
| Heřmanov | 6105 | 51 | Horní Němčice | 3103 | 15 |
| Hevlín | 6207 | 54 | Horní Nětčice | 7104 | 63 |
| Hlásnice | 7102 | 66 | Horní Olešnice | 5205 | 39 |
| Hlavice | 5103 | 36 | Horní Pěna | 3103 | 15 |
| Hlinsko | 7104 | 63 | Horní Počaply | 2106 | 36 |
| Hlubočany | 6206 | 57 | Horní Podluží | 4201 | 33 |
| Hluboké Mašůvky | 6207 | 54 | Horní Police | 5101 | 36 |
| Hluboš | 2111 | 18 | Horní Poříčí | 3106 | 12 |
| Hlubyně | 2111 | 18 | Horní Radouň | 3103 | 15 |
| Hlučín | 8105 | 72 | Horní Radslavice | 6105 | 51 |
| Hluk | 7202 | 81 | Horní Rápotice | 6103 | 15 |
| Hlupín | 3106 | 12 | Horní Rožínka | 6105 | 51 |
| Hlušice | 5201 | 45 | Horní Ředice | 5302 | 48 |
| Hnanice | 6207 | 54 | Horní Skrýchov | 3103 | 15 |
| Hněvotín | 7102 | 66 | Horní Suchá | 8103 | 75 |
| Hnojice | 7102 | 66 | Horní Těšice | 7104 | 63 |
| Hodějvice | 6206 | 57 | Horní Újezd | 7104 | 63 |
| Hodíškov | 6105 | 51 | Horní Ves | 6103 | 15 |
| Hodonice | 6207 | 54 | Horní Vltavice | 3105 | 12 |
| Hojanovice | 6103 | 15 | Hornosín | 3106 | 12 |
| Hojovice | 6103 | 15 | Horoměřice | 2110 | 30 |
| Holany | 5101 | 36 | Hořany | 2108 | 42 |
| Holasice | 6203 | 57 | Hořátev | 2108 | 42 |
| Holedeč | 4204 | 6 | Hořepník | 6103 | 15 |
| Holice | 5302 | 48 | Hořesedly | 2112 | 6 |
| Holubice | 2110 | 30 | Hořice | 6103 | 15 |
| Holubice | 6206 | 57 | Hořovičky | 2112 | 6 |
| Horčápsko | 2111 | 18 | Hoslovice | 3106 | 12 |

VOLBY DO SENÁTU PARLAMENTU V ŘÍJNU 2014

Příloha č.3 Abecední seznam obcí, kde se konaly volby do Senátu a jejich příslušnost
k volebnímu obvodu pro volby do Senátu

| Obec | Okres | Obvod | Obec | Okres | Obvod |
|--------------------------|-------|-------|-----------------------|-------|-------|
| Hospřiz | 3103 | 15 | Humpolec | 6103 | 15 |
| Hostějov | 7202 | 81 | Huntířov | 4201 | 33 |
| Hostěnice | 6203 | 57 | Husinec | 3105 | 12 |
| Hostěradice | 6207 | 54 | Hustopeče nad Bečvou | 7104 | 63 |
| Hostěrádky-Rešov | 6206 | 57 | Huštěnovice | 7202 | 81 |
| Hostim | 6207 | 54 | Huzová | 7102 | 66 |
| Hostín | 2106 | 36 | Hvězdlice | 6206 | 57 |
| Hostinné | 5205 | 39 | Hvozd | 2112 | 6 |
| Hostišová | 7204 | 78 | Hvozdná | 7204 | 78 |
| Hostouň | 2103 | 30 | Hvozdnice | 2110 | 18 |
| Hošťálková | 7203 | 78 | Hvozdnice | 5201 | 45 |
| Hoštejn | 7105 | 66 | Hvoždany | 2111 | 18 |
| Hoštice | 3106 | 12 | Hynčice | 5203 | 39 |
| Hoštice-Heroltice | 6206 | 57 | Hynčina | 7105 | 66 |
| Hošťka | 3207 | 3 | Cheb | 4101 | 3 |
| Hrabětice | 6207 | 54 | Chelčice | 3106 | 12 |
| Hrabová | 7105 | 66 | Chleny | 5204 | 48 |
| Hrabůvka | 7104 | 63 | Chlístov | 5204 | 48 |
| Hradčany | 7104 | 63 | Chlum | 3106 | 12 |
| Hradec Králové | 5201 | 45 | Chlum | 5101 | 36 |
| Hradečno | 2103 | 30 | Chlum u Třeboně | 3103 | 15 |
| Hrádek | 5201 | 45 | Chlumany | 3105 | 12 |
| Hrádek | 6207 | 54 | Chlumčany | 4204 | 6 |
| Hrádek nad Nisou | 5103 | 36 | Chlumek | 6105 | 51 |
| Hradešín | 2104 | 42 | Chlumětín | 6105 | 51 |
| Hradištko | 2108 | 42 | Chlum-Korouhvice | 6105 | 51 |
| Hradištko | 2110 | 18 | Chobot | 3106 | 12 |
| Hracholusky | 3105 | 12 | Choceň | 5304 | 48 |
| Hracholusky | 2112 | 6 | Chodová Planá | 3207 | 3 |
| Hranice | 7104 | 63 | Chodský Újezd | 3207 | 3 |
| Hranice | 4101 | 3 | Cholina | 7102 | 66 |
| Hraničné Petrovice | 7102 | 66 | Chorušice | 2106 | 36 |
| Hrdlív | 2103 | 6 | Choteč | 5302 | 48 |
| Hrobice | 5302 | 48 | Chotěvice | 5205 | 39 |
| Hrobice | 7204 | 78 | Chotilsko | 2111 | 18 |
| Hroznová Lhota | 6205 | 81 | Chotovice | 5101 | 36 |
| Hrubá Vrbka | 6205 | 81 | Choťovice | 2104 | 42 |
| Hrušky | 6206 | 57 | Chotutice | 2104 | 42 |
| Hrušovany nad Jevišovkou | 6207 | 54 | Chotyně | 5103 | 36 |
| Hřebeč | 2103 | 30 | Choustníkovo Hradiště | 5205 | 39 |
| Hřebečnický | 2112 | 6 | Chožov | 4204 | 6 |
| Hředle | 2112 | 6 | Chraberce | 4204 | 6 |
| Hřensko | 4201 | 33 | Chrást | 2108 | 42 |
| Hřibiny-Ledská | 5204 | 48 | Chrást | 2111 | 18 |
| Hřibojedy | 5205 | 39 | Chrastava | 5103 | 36 |
| Hřiměždice | 2111 | 18 | Chrášťany | 2104 | 42 |
| Hříškov | 4204 | 6 | Chrášťany | 2112 | 6 |
| Hřivice | 4204 | 6 | Chraštica | 2111 | 18 |
| Hudčice | 2111 | 18 | Chrášťovice | 3106 | 12 |
| Hukvaldy | 8102 | 69 | Chřibská | 4201 | 33 |
| Humburky | 5201 | 45 | Chvalatice | 6207 | 54 |

VOLBY DO SENÁTU PARLAMENTU V ŘÍJNU 2014

**Příloha č.3 Abecední seznam obcí, kde se konaly volby do Senátu a jejich příslušnost
k volebnímu obvodu pro volby do Senátu**

| Obec | Okres | Obvod | Obec | Okres | Obvod |
|-----------------------|-------|-------|-------------------------------|-------|-------|
| Chvaleč | 5205 | 39 | Jimramov | 6105 | 51 |
| Chvalovice | 6207 | 54 | Jince | 2111 | 18 |
| Chvojenec | 5302 | 48 | Jindřichov | 7104 | 63 |
| Chýstovice | 6103 | 15 | Jindřichův Hradec | 3103 | 15 |
| Chyšná | 6103 | 15 | Jinín | 3106 | 12 |
| Jablonná | 2111 | 18 | Jiřetín pod Jedlovou | 4201 | 33 |
| Jablonné v Podještědí | 5103 | 36 | Jiřice | 6103 | 15 |
| Jabloňov | 6105 | 51 | Jiřice u Miroslavi | 6207 | 54 |
| Jahodov | 5204 | 48 | Jiřice u Moravských Budějovic | 6207 | 54 |
| Jakubčovice nad Odrou | 8104 | 63 | Jiříkov | 4201 | 33 |
| Jalubí | 7202 | 81 | Jiříkovice | 6203 | 57 |
| Jamolice | 6207 | 54 | Jívka | 5205 | 39 |
| Jámy | 6105 | 51 | Jívoví | 6105 | 51 |
| Jankov | 2101 | 18 | Kačice | 2103 | 30 |
| Jankov | 6103 | 15 | Kačlehy | 3103 | 15 |
| Janov | 4201 | 33 | Kadlín | 2106 | 36 |
| Janov | 2112 | 6 | Kadolec | 6105 | 51 |
| Janov | 5204 | 48 | Kadov | 3106 | 12 |
| Janovice | 8102 | 69 | Kadov | 6207 | 54 |
| Janovice v Podještědí | 5103 | 36 | Kadov | 6105 | 51 |
| Janská | 4201 | 33 | Kalenice | 3106 | 12 |
| Janské Lázně | 5205 | 39 | Kaliště | 6103 | 15 |
| Janův Důl | 5103 | 36 | Kalivody | 2112 | 6 |
| Jaroslav | 5302 | 48 | Kámen | 4201 | 33 |
| Jaroslavice | 6207 | 54 | Kámen | 6103 | 15 |
| Jarošov nad Nežárkou | 3103 | 15 | Kamenice nad Lipou | 6103 | 15 |
| Jasenná | 7204 | 78 | Kamenický Šenov | 5101 | 36 |
| Javorek | 6105 | 51 | Kamenné Žehrovice | 2103 | 30 |
| Javornice | 5204 | 48 | Kamenný Malíkov | 3103 | 15 |
| Javorník | 6205 | 81 | Kamenný Most | 2103 | 30 |
| Jedomělice | 2103 | 6 | Kamenný Přívoz | 2110 | 18 |
| Jemníky | 2103 | 30 | Kamýk nad Vltavou | 2111 | 18 |
| Jesenice | 2111 | 18 | Kanice | 6203 | 57 |
| Jesenice | 2112 | 6 | Kanina | 2106 | 36 |
| Jeseník nad Odrou | 8104 | 63 | Kaňovice | 8102 | 69 |
| Jestřabí Lhota | 2104 | 42 | Káranice | 5201 | 45 |
| Jestřebí | 7105 | 66 | Kardašova Řečice | 3103 | 15 |
| Jestřebí | 5101 | 36 | Karlov | 6105 | 51 |
| Ješetice | 2101 | 18 | Karlova Ves | 2112 | 6 |
| Jetřichov | 5203 | 39 | Karviná | 8103 | 75 |
| Jetřichovice | 4201 | 33 | Kašava | 7204 | 78 |
| Jevišovice | 6207 | 54 | Katovice | 3106 | 12 |
| Jezernice | 7104 | 63 | Kbel | 2104 | 42 |
| Jezeřany-Maršovice | 6207 | 54 | Kejžlice | 6103 | 15 |
| Ježkovice | 6206 | 57 | Kestřany | 3104 | 12 |
| Ježov | 6103 | 15 | Kladníky | 7104 | 63 |
| Jilem | 3103 | 15 | Kladno | 2103 | 30 |
| Jílové | 4201 | 33 | Kladruby | 3106 | 12 |
| Jílové u Prahy | 2110 | 18 | Kladruby | 3207 | 3 |
| Jílovice | 5201 | 48 | Kláštevní Skalice | 2104 | 42 |
| Jimlín | 4204 | 6 | Klásterská Lhota | 5205 | 39 |

**Příloha č.3 Abecední seznam obcí, kde se konaly volby do Senátu a jejich příslušnost
k volebnímu obvodu pro volby do Senátu**

| Obec | Okres | Obvod | Obec | Okres | Obvod |
|-----------------------|-------|-------|-------------------------|-------|-------|
| Klokočí | 7104 | 63 | Kotlasy | 6105 | 51 |
| Klopina | 7105 | 66 | Kounice | 2108 | 42 |
| Klučenice | 2111 | 18 | Kounov | 2112 | 6 |
| Klučov | 2104 | 42 | Kounov | 5204 | 48 |
| Kněževes | 2112 | 6 | Koupě | 2111 | 18 |
| Kněževes | 6105 | 51 | Kouřim | 2104 | 42 |
| Kněžpole | 7202 | 81 | Kovalovice | 6203 | 57 |
| Kňovice | 2111 | 18 | Kovanice | 2108 | 42 |
| Knovíz | 2103 | 30 | Kozárovice | 2111 | 18 |
| Koberovice | 6103 | 15 | Kozlany | 6206 | 57 |
| Kobeřice u Brna | 6206 | 57 | Kozlov | 6105 | 51 |
| Kobylice | 5201 | 45 | Kozlovice | 8102 | 69 |
| Kobylnice | 6203 | 57 | Kozly | 4204 | 6 |
| Kocbeře | 5205 | 39 | Kozly | 5101 | 36 |
| Kocelovice | 3106 | 12 | Kozmice | 8105 | 72 |
| Kočov | 3207 | 3 | Kozojedy | 2112 | 6 |
| Kohoutov | 5205 | 39 | Kozojídky | 6205 | 81 |
| Kojátky | 6206 | 57 | Krajníčko | 3106 | 12 |
| Kojčice | 6103 | 15 | Krakov | 2112 | 6 |
| Kokašice | 3207 | 3 | Krakovany | 2104 | 42 |
| Kokory | 7104 | 63 | Krakovec | 2112 | 6 |
| Kokořín | 2106 | 36 | Králíky | 5201 | 45 |
| Koldín | 5304 | 48 | Králova Lhota | 5204 | 48 |
| Koleč | 2103 | 30 | Královec | 5205 | 39 |
| Kolešov | 2112 | 6 | Kraselov | 3106 | 12 |
| Kolešovice | 2112 | 6 | Krásensko | 6206 | 57 |
| Kolín | 2104 | 42 | Krasíkovice | 6103 | 15 |
| Komárov | 7102 | 66 | Krásná | 4101 | 3 |
| Komorovice | 6103 | 15 | Krásná | 8102 | 69 |
| Komořany | 6206 | 57 | Krásná Hora nad Vltavou | 2111 | 18 |
| Konárovice | 2104 | 42 | Krásná Lípa | 4201 | 33 |
| Konstantinovy Lázně | 3207 | 3 | Krásné | 6105 | 51 |
| Korkyně | 2111 | 18 | Krásné Pole | 8106 | 72 |
| Korolupy | 6207 | 54 | Krásněves | 6105 | 51 |
| Koroužné | 6105 | 51 | Krásný Dvůr | 4204 | 6 |
| Korytná | 7202 | 81 | Krašlovice | 3106 | 12 |
| Kořenice | 2104 | 42 | Kratonohy | 5201 | 45 |
| Kosice | 5201 | 45 | Kravaře | 5101 | 36 |
| Kosičky | 5201 | 45 | Kravsko | 6207 | 54 |
| Kosov | 7105 | 66 | Krejnice | 3106 | 12 |
| Kosova Hora | 2111 | 18 | Krhovice | 6207 | 54 |
| Kostelany nad Moravou | 7202 | 81 | Krchleby | 5204 | 48 |
| Kostelec | 3207 | 3 | Krchleby | 7105 | 66 |
| Kostelec nad Orlicí | 5204 | 48 | Krmelín | 8102 | 69 |
| Kostelecké Horky | 5204 | 48 | Krompach | 5101 | 36 |
| Kostelní Lhota | 2108 | 42 | Kroučová | 2112 | 6 |
| Kostelní Radouň | 3103 | 15 | Krty | 2112 | 6 |
| Kostěnice | 5302 | 48 | Krty-Hradec | 3106 | 12 |
| Košetice | 6103 | 15 | Krupá | 2104 | 42 |
| Koštice | 4204 | 6 | Krupá | 2112 | 6 |
| Kotenčice | 2111 | 18 | Krušovice | 2112 | 6 |

**Příloha č.3 Abecední seznam obcí, kde se konaly volby do Senátu a jejich příslušnost
k volebnímu obvodu pro volby do Senátu**

| Obec | Okres | Obvod | Obec | Okres | Obvod |
|-------------------------|-------|-------|---------------------|-------|-------|
| Krychnov | 2104 | 42 | Labská Stráň | 4201 | 33 |
| Kryry | 4204 | 6 | Lačnov | 7203 | 78 |
| Kryštofovo Údolí | 5103 | 36 | Lampertice | 5205 | 39 |
| Křeč | 6103 | 15 | Lančov | 6207 | 54 |
| Křečhoř | 2104 | 42 | Lánov | 5205 | 39 |
| Křekov | 7204 | 78 | Lány | 2103 | 30 |
| Křelovice | 6103 | 15 | Lány u Dašic | 5302 | 48 |
| Křenovice | 6206 | 57 | Lanžov | 5205 | 39 |
| Křepenice | 2111 | 18 | Lásenice | 3103 | 15 |
| Křepice | 6207 | 54 | Lašovice | 2112 | 6 |
| Křešín | 2111 | 18 | Lavičky | 6105 | 51 |
| Křešín | 6103 | 15 | Láz | 2111 | 18 |
| Křídla | 6105 | 51 | Lázně Kynžvart | 4101 | 3 |
| Křidlůvky | 6207 | 54 | Lazníčky | 7104 | 63 |
| Křivoklát | 2112 | 6 | Lazníky | 7104 | 63 |
| Křižánky | 6105 | 51 | Lazsko | 2111 | 18 |
| Křižanov | 6105 | 51 | Lažánky | 3106 | 12 |
| Křižanovice | 6206 | 57 | Lažany | 3106 | 12 |
| Křižanovice u Vyškova | 6206 | 57 | Lažiště | 3105 | 12 |
| Křižany | 5103 | 36 | Lčovice | 3105 | 12 |
| Křižovatka | 4101 | 3 | Ledce | 2103 | 6 |
| Křoví | 6105 | 51 | Ledce | 5201 | 48 |
| Křtomil | 7104 | 63 | Lechovice | 6207 | 54 |
| Kšely | 2104 | 42 | Lenešice | 4204 | 6 |
| Kšice | 3207 | 3 | Lenora | 3105 | 12 |
| Kubova Huť | 3105 | 12 | Leskovec | 7203 | 78 |
| Kubšice | 6207 | 54 | Leskovice | 6103 | 15 |
| Kučerov | 6206 | 57 | Lesná | 3207 | 3 |
| Kuchařovice | 6207 | 54 | Lesná | 6103 | 15 |
| Kuklík | 6105 | 51 | Lesná | 6207 | 54 |
| Kuks | 5205 | 39 | Lesonice | 6207 | 54 |
| Kunčice | 5201 | 45 | Lestkov | 3207 | 3 |
| Kunčice nad Labem | 5205 | 39 | Lešetice | 2111 | 18 |
| Kunčice pod Ondřejníkem | 8102 | 69 | Leština | 7105 | 66 |
| Kundratice | 6105 | 51 | Letonice | 6206 | 57 |
| Kunětice | 5302 | 48 | Lhota | 2103 | 30 |
| Kunovice | 7202 | 81 | Lhota | 7104 | 63 |
| Kunratice | 4201 | 33 | Lhota pod Libčany | 5201 | 45 |
| Kunratice u Cvikova | 5101 | 36 | Lhota u Příbramě | 2111 | 18 |
| Kunžak | 3103 | 15 | Lhota-Vlasenice | 6103 | 15 |
| Kuřimany | 3106 | 12 | Lhotka | 7104 | 63 |
| Kuželov | 6205 | 81 | Lhotka | 2106 | 36 |
| Kvasiny | 5204 | 48 | Lhotka | 6105 | 51 |
| Kváskovice | 3106 | 12 | Lhotka | 8102 | 69 |
| Kvilda | 3105 | 12 | Lhotsko | 7204 | 78 |
| Kvítkov | 5101 | 36 | Lhoty u Potštejna | 5204 | 48 |
| Kyjov | 6105 | 51 | Libá | 4101 | 3 |
| Kyjovice | 6207 | 54 | Libčany | 5201 | 45 |
| Kyšice | 2103 | 30 | Libčeves | 4204 | 6 |
| Kytín | 2110 | 18 | Libčice nad Vltavou | 2110 | 30 |
| Kytlice | 4201 | 33 | Liběchov | 2106 | 36 |

VOLBY DO SENÁTU PARLAMENTU V ŘÍJNU 2014

Příloha č.3 Abecední seznam obcí, kde se konaly volby do Senátu a jejich příslušnost
k volebnímu obvodu pro volby do Senátu

| Obec | Okres | Obvod | Obec | Okres | Obvod |
|-------------------|-------|-------|--------------------|-------|-------|
| Libějovice | 3106 | 12 | Lodhěfov | 3103 | 15 |
| Libel | 5204 | 48 | Lodín | 5201 | 45 |
| Libenice | 2104 | 42 | Lom | 3106 | 12 |
| Liberk | 5204 | 48 | Lom u Tachova | 3207 | 3 |
| Liběšice | 4204 | 6 | Lošany | 2104 | 42 |
| Libětice | 3106 | 12 | Loštice | 7105 | 66 |
| Libišany | 5302 | 48 | Loučany | 7102 | 66 |
| Libkova Voda | 6103 | 15 | Loučka | 7102 | 66 |
| Libňatov | 5205 | 39 | Louka | 6205 | 81 |
| Libočany | 4204 | 6 | Louny | 4204 | 6 |
| Libodřice | 2104 | 42 | Lovčičky | 6206 | 57 |
| Libochovičky | 2103 | 30 | Lubenec | 4204 | 6 |
| Libořice | 4204 | 6 | Luběnice | 7102 | 66 |
| Liboš | 7102 | 66 | Lubná | 2112 | 6 |
| Libotov | 5205 | 39 | Lubnice | 6207 | 54 |
| Libušín | 2103 | 30 | Luboměř | 8104 | 63 |
| Lično | 5204 | 48 | Luby | 4101 | 3 |
| Lidečko | 7203 | 78 | Ludgeřovice | 8105 | 72 |
| Lidice | 2103 | 30 | Ludvíkovice | 4201 | 33 |
| Lidmaň | 6103 | 15 | Luka | 5101 | 36 |
| Lichoceves | 2110 | 30 | Luká | 7102 | 66 |
| Lípa | 7204 | 78 | Lukavec | 6103 | 15 |
| Lípa nad Orlicí | 5204 | 48 | Lukavice | 7105 | 66 |
| Lípec | 2104 | 42 | Lukavice | 5204 | 48 |
| Lipina | 7102 | 66 | Lukov | 7204 | 78 |
| Lipinka | 7102 | 66 | Lukov | 6207 | 54 |
| Lipník nad Bečvou | 7104 | 63 | Lukoveček | 7204 | 78 |
| Lipno | 4204 | 6 | Luleč | 6206 | 57 |
| Lipov | 6205 | 81 | Lupenice | 5204 | 48 |
| Lipová | 7104 | 63 | Luťín | 7102 | 66 |
| Lipová | 4101 | 3 | Lutonina | 7204 | 78 |
| Lipová | 4201 | 33 | Lužec nad Cidlinou | 5201 | 45 |
| Lipovice | 3105 | 12 | Lužice | 7102 | 66 |
| Liptál | 7203 | 78 | Lužná | 2112 | 6 |
| Lísek | 6105 | 51 | Lužná | 7203 | 78 |
| Lišany | 2112 | 6 | Lysá nad Labem | 2108 | 42 |
| Lišany | 4204 | 6 | Lysovice | 6206 | 57 |
| Líšná | 7104 | 63 | Mackovice | 6207 | 54 |
| Líšná | 6105 | 51 | Mačkov | 3106 | 12 |
| Líšnice | 2110 | 18 | Machová | 7204 | 78 |
| Líšnice | 7105 | 66 | Makotřasy | 2103 | 30 |
| Líšťany | 4204 | 6 | Malá Hraštice | 2111 | 18 |
| Litíč | 5205 | 39 | Malá Losenice | 6105 | 51 |
| Litobratřice | 6207 | 54 | Malá Úpa | 5205 | 39 |
| Litohošť | 6103 | 15 | Malá Veleň | 4201 | 33 |
| Litochovice | 3106 | 12 | Malá Vrbka | 6205 | 81 |
| Litovel | 7102 | 66 | Malé Kyšice | 2103 | 30 |
| Lnáře | 3106 | 12 | Malé Přítočno | 2103 | 30 |
| Lobeč | 2106 | 36 | Malé Svatoňovice | 5205 | 39 |
| Lobendava | 4201 | 33 | Malenice | 3106 | 12 |
| Loděnice | 6203 | 54 | Malenovice | 8102 | 69 |

**Příloha č.3 Abecední seznam obcí, kde se konaly volby do Senátu a jejich příslušnost
k volebnímu obvodu pro volby do Senátu**

| Obec | Okres | Obvod | Obec | Okres | Obvod |
|--------------------|-------|-------|---------------------|-------|-------|
| Maletín | 7105 | 66 | Milíkov | 4101 | 3 |
| Malhotice | 7104 | 63 | Milín | 2111 | 18 |
| Malíkovice | 2103 | 6 | Milíře | 3207 | 3 |
| Malinová | 2112 | 6 | Miloňovice | 3106 | 12 |
| Malotice | 2104 | 42 | Milostín | 2112 | 6 |
| Mašovice | 4201 | 33 | Milotice nad Bečvou | 7104 | 63 |
| Mankovice | 8104 | 63 | Milý | 2112 | 6 |
| Markvartice | 4201 | 33 | Mimoň | 5101 | 36 |
| Markvartovice | 8105 | 72 | Minice | 3104 | 12 |
| Maršov u Úpice | 5205 | 39 | Miroslav | 6207 | 54 |
| Martinice | 6105 | 51 | Miroslavské Knínice | 6207 | 54 |
| Martinice u Onšova | 6103 | 15 | Mirošov | 6105 | 51 |
| Martinov | 8106 | 72 | Mirotice | 3104 | 12 |
| Mařenice | 5101 | 36 | Mírov | 7105 | 66 |
| Máslojedy | 5201 | 45 | Mistřice | 7202 | 81 |
| Masojedy | 2104 | 42 | Mišovice | 3104 | 12 |
| Mašovice | 6207 | 54 | Mladé Bříště | 6103 | 15 |
| Matějov | 6105 | 51 | Mladé Buky | 5205 | 39 |
| Mečichov | 3106 | 12 | Mladeč | 7102 | 66 |
| Medlice | 6207 | 54 | Mladějovice | 7102 | 66 |
| Medlov | 7102 | 66 | Mlékosrby | 5201 | 45 |
| Medlovice | 6206 | 57 | Mnich | 6103 | 15 |
| Medlovice | 7202 | 81 | Mnichov | 3106 | 12 |
| Medonosy | 2106 | 36 | Mníšek pod Brdy | 2110 | 18 |
| Měcholupy | 4204 | 6 | Modrá | 7202 | 81 |
| Měkynec | 3106 | 12 | Modřovice | 2111 | 18 |
| Mělnické Vtelno | 2106 | 36 | Mohelnice | 7105 | 66 |
| Měník | 5201 | 45 | Mochov | 2109 | 42 |
| Měnin | 6203 | 57 | Mokrá-Horákov | 6203 | 57 |
| Merboltice | 4201 | 33 | Mokré | 5204 | 48 |
| Měrotín | 7102 | 66 | Mokrovousy | 5201 | 45 |
| Měříň | 6105 | 51 | Mokrovraty | 2111 | 18 |
| Městečko | 2112 | 6 | Morašice | 6207 | 54 |
| Metylovice | 8102 | 69 | Moravany | 5302 | 48 |
| Mezilesí | 6103 | 15 | Moravec | 6105 | 51 |
| Meziměstí | 5203 | 39 | Moravecké Pavlovice | 6105 | 51 |
| Meziříčko | 6105 | 51 | Moravec | 6103 | 15 |
| Mezná | 6103 | 15 | Moravičany | 7105 | 66 |
| Mezno | 2101 | 18 | Moravské Málkovice | 6206 | 57 |
| Mikulášovice | 4201 | 33 | Moravský Beroun | 7102 | 66 |
| Mikulovice | 6207 | 54 | Moravský Krumlov | 6207 | 54 |
| Milasín | 6105 | 51 | Moravský Písek | 6205 | 81 |
| Milčice | 2108 | 42 | Mostek | 5205 | 39 |
| Milejovice | 3106 | 12 | Mouřínov | 6206 | 57 |
| Milenov | 7104 | 63 | Moutnice | 6203 | 57 |
| Milešín | 6105 | 51 | Mrzky | 2104 | 42 |
| Milešov | 2111 | 18 | Mšec | 2112 | 6 |
| Milešovice | 6206 | 57 | Mšecké Žehrovice | 2112 | 6 |
| Milhostov | 4101 | 3 | Mšeno | 2106 | 36 |
| Miličín | 2101 | 18 | Mutějovice | 2112 | 6 |
| Milíčovice | 6207 | 54 | Mutěnice | 3106 | 12 |

VOLBY DO SENÁTU PARLAMENTU V ŘÍJNU 2014

Příloha č.3 Abecední seznam obcí, kde se konaly volby do Senátu a jejich příslušnost
k volebnímu obvodu pro volby do Senátu

| Obec | Okres | Obvod | Obec | Okres | Obvod |
|----------------|-------|-------|-----------------------------------|-------|-------|
| Mutkov | 7102 | 66 | Nížkovice | 6206 | 57 |
| Mysletín | 6103 | 15 | Nižní Lhoty | 8102 | 69 |
| Mysločovice | 7204 | 78 | Norberčany | 7102 | 66 |
| Myštěves | 5201 | 45 | Nosálov | 2106 | 36 |
| Myštice | 3106 | 12 | Nošovice | 8102 | 69 |
| Mžany | 5201 | 45 | Nová Buková | 6103 | 15 |
| Nahošovice | 7104 | 63 | Nová Bystřice | 3103 | 15 |
| Náklo | 7102 | 66 | Nová Cerekev | 6103 | 15 |
| Nalžovice | 2111 | 18 | Nová Hradečná | 7102 | 66 |
| Náměšť na Hané | 7102 | 66 | Nová Lhota | 6205 | 81 |
| Narysov | 2111 | 18 | Nová Olešná | 3103 | 15 |
| Našiměřice | 6207 | 54 | Nová Včelnice | 3103 | 15 |
| Návojná | 7204 | 78 | Nová Ves | 4204 | 6 |
| Nebanice | 4101 | 3 | Nová Ves | 5103 | 36 |
| Nebovidy | 2104 | 42 | Nová Ves | 3106 | 12 |
| Nebřehovice | 3106 | 12 | Nová Ves | 5204 | 48 |
| Nebužely | 2106 | 36 | Nová Ves | 6105 | 51 |
| Nečín | 2111 | 18 | Nová Ves I | 2104 | 42 |
| Nedakonice | 7202 | 81 | Nová Ves nad Lužnicí | 3103 | 15 |
| Nedašov | 7204 | 78 | Nová Ves pod Pleší | 2111 | 18 |
| Nedašova Lhota | 7204 | 78 | Nová Ves u Nového Města na Moravě | 6105 | 51 |
| Nedělišťe | 5201 | 45 | Nové Dvory | 2111 | 18 |
| Nedrahovice | 2111 | 18 | Nové Dvory | 6105 | 51 |
| Nechanice | 5201 | 45 | Nové Hutě | 3105 | 12 |
| Nechvalice | 2111 | 18 | Nové Město na Moravě | 6105 | 51 |
| Nelešovice | 7104 | 63 | Nové Sady | 6206 | 57 |
| Němčany | 6206 | 57 | Nové Sady | 6105 | 51 |
| Němčice | 3106 | 12 | Nové Sedlo | 4204 | 6 |
| Němčice | 2104 | 42 | Nové Strašecí | 2112 | 6 |
| Němčice | 5302 | 48 | Nové Veselí | 6105 | 51 |
| Němčíčky | 6207 | 54 | Noviny pod Ralskem | 5101 | 36 |
| Němětice | 3106 | 12 | Novosedly | 3106 | 12 |
| Nemile | 7105 | 66 | Novosedly nad Nežárkou | 3103 | 15 |
| Nemojany | 6206 | 57 | Nový Bor | 5101 | 36 |
| Nemojov | 5205 | 39 | Nový Bydžov | 5201 | 45 |
| Nepolisy | 5201 | 45 | Nový Dům | 2112 | 6 |
| Nepomuk | 2111 | 18 | Nový Jimramov | 6105 | 51 |
| Nepomyšl | 4204 | 6 | Nový Knín | 2111 | 18 |
| Nestrašovice | 2111 | 18 | Nový Kostel | 4101 | 3 |
| Nesuchyně | 2112 | 6 | Nový Oldřichov | 5101 | 36 |
| Nesvačilka | 6203 | 57 | Nový Rychnov | 6103 | 15 |
| Netín | 6105 | 51 | Nový Šaldorf-Sedlešovice | 6207 | 54 |
| Neubuz | 7204 | 78 | Nyklovice | 6105 | 51 |
| Neuměřice | 2103 | 30 | Občov | 2111 | 18 |
| Neustupov | 2101 | 18 | Obecnice | 2111 | 18 |
| Nezabudice | 2112 | 6 | Obědovice | 5201 | 45 |
| Nicov | 3105 | 12 | Obora | 3207 | 3 |
| Nihošovice | 3106 | 12 | Obora | 4204 | 6 |
| Nišovice | 3106 | 12 | Obory | 2111 | 18 |
| Nivnice | 7202 | 81 | Obořiště | 2111 | 18 |
| Nížkov | 6105 | 51 | | | |

VOLBY DO SENÁTU PARLAMENTU V ŘÍJNU 2014

Příloha č.3 Abecední seznam obcí, kde se konaly volby do Senátu a jejich příslušnost
k volebnímu obvodu pro volby do Senátu

| Obec | Okres | Obvod | Obec | Okres | Obvod |
|-----------------------------|-------|-------|------------------------|-------|-------|
| Obrataň | 6103 | 15 | Oslavice | 6105 | 51 |
| Obyčtov | 6105 | 51 | Oslavička | 6105 | 51 |
| Očelice | 5204 | 48 | Oslnovice | 6207 | 54 |
| Očihov | 4204 | 6 | Osová Bítýška | 6105 | 51 |
| Odrava | 4101 | 3 | Osové | 6105 | 51 |
| Odry | 8104 | 63 | Ostrá | 2108 | 42 |
| Ohaře | 2104 | 42 | Ostrata | 7204 | 78 |
| Ohnišov | 5204 | 48 | Ostravice | 8102 | 69 |
| Ohnišťany | 5201 | 45 | Ostrov | 2111 | 18 |
| Ohrazenice | 2111 | 18 | Ostrov nad Oslavou | 6105 | 51 |
| Ochoz u Brna | 6203 | 57 | Ostrožská Lhota | 7202 | 81 |
| Okna | 5101 | 36 | Ostrožská Nová Ves | 7202 | 81 |
| Okoš | 2110 | 30 | Ostřetín | 5302 | 48 |
| Okrouhlá | 4101 | 3 | Osvětimany | 7202 | 81 |
| Okrouhlá | 5101 | 36 | Ošelín | 3207 | 3 |
| Okrouhlá Radouň | 3103 | 15 | Otín | 6105 | 51 |
| Olbramice | 7102 | 66 | Otmarov | 6203 | 57 |
| Olbramkostel | 6207 | 54 | Otnice | 6206 | 57 |
| Olbramov | 3207 | 3 | Otvovice | 2103 | 30 |
| Olbramovice | 2101 | 18 | Ouběnice | 2111 | 18 |
| Olbramovice | 6207 | 54 | Ovčáry | 2104 | 42 |
| Oldřichov | 7104 | 63 | Pacov | 6103 | 15 |
| Oleksovice | 6207 | 54 | Palkovice | 8102 | 69 |
| Olešná | 2112 | 6 | Palonín | 7105 | 66 |
| Olešná | 6103 | 15 | Panenský Týnec | 4204 | 6 |
| Olešnice | 5204 | 48 | Panoší Újezd | 2112 | 6 |
| Olešnice v Orlických horách | 5204 | 48 | Paračov | 3106 | 12 |
| Olšany | 6206 | 57 | Paršovice | 7104 | 63 |
| Olšovec | 7104 | 63 | Partutovice | 7104 | 63 |
| Ondřejov | 6103 | 15 | Paseka | 7102 | 66 |
| Onšov | 6103 | 15 | Paskov | 8102 | 69 |
| Onšov | 6207 | 54 | Pašinka | 2104 | 42 |
| Opatovice | 7104 | 63 | Pavlice | 6207 | 54 |
| Opatovice | 6203 | 57 | Pavlíkov | 2112 | 6 |
| Opatovice nad Labem | 5302 | 48 | Pavlínov | 6105 | 51 |
| Opočno | 4204 | 6 | Pavlov | 2103 | 30 |
| Opočno | 5204 | 48 | Pavlov | 7105 | 66 |
| Oprostovice | 7104 | 63 | Pavlov | 6103 | 15 |
| Oráčov | 2112 | 6 | Pavlov | 6105 | 51 |
| Orlické Záhoří | 5204 | 48 | Pavlovice u Přerova | 7104 | 63 |
| Orlová | 8103 | 75 | Pazderna | 8102 | 69 |
| Orlovice | 6206 | 57 | Pec pod Sněžkou | 5205 | 39 |
| Ořechov | 7202 | 81 | Pečice | 2111 | 18 |
| Ořechov | 6105 | 51 | Pěčín | 5204 | 48 |
| Osečany | 2111 | 18 | Pečky | 2104 | 42 |
| Osečná | 5103 | 36 | Pěčnov | 3105 | 12 |
| Osečnice | 5204 | 48 | Pelhřimov | 6103 | 15 |
| Osek | 3106 | 12 | Pertoltice pod Ralskem | 5101 | 36 |
| Osek nad Bečvou | 7104 | 63 | Peruc | 4204 | 6 |
| Osice | 5201 | 45 | Petráveč | 6105 | 51 |
| Osičky | 5201 | 45 | Petrohrad | 4204 | 6 |

**Příloha č.3 Abecední seznam obcí, kde se konaly volby do Senátu a jejich příslušnost
k volebnímu obvodu pro volby do Senátu**

| Obec | Okres | Obvod | Obec | Okres | Obvod |
|---------------------|-------|-------|-------------------|-------|-------|
| Petrov | 2110 | 18 | Poděšín | 6105 | 51 |
| Petrovice | 2111 | 18 | Podhradí | 4101 | 3 |
| Petrovice | 2112 | 6 | Podhradí nad Dyjí | 6207 | 54 |
| Petrovice | 5201 | 45 | Podivice | 6206 | 57 |
| Petrovice | 6207 | 54 | Podkopná Lhota | 7204 | 78 |
| Petrovice u Karviné | 8103 | 75 | Podlesí | 2111 | 18 |
| Pchery | 2103 | 30 | Podlešín | 2103 | 30 |
| Pičín | 2111 | 18 | Podmolí | 6207 | 54 |
| Pikárec | 6105 | 51 | Podmyče | 6207 | 54 |
| Pilníkov | 5205 | 39 | Podolí | 7104 | 63 |
| Písečné | 6105 | 51 | Podolí | 6203 | 57 |
| Písek | 3104 | 12 | Podolí | 7202 | 81 |
| Písková Lhota | 2108 | 42 | Podolí | 6105 | 51 |
| Pístina | 3103 | 15 | Podomí | 6206 | 57 |
| Píšť | 6103 | 15 | Podůlšany | 5302 | 48 |
| Pivkovice | 3106 | 12 | Pohorovice | 3106 | 12 |
| Planá | 3207 | 3 | Pohoří | 5204 | 48 |
| Plaňany | 2104 | 42 | Pochvalov | 2112 | 6 |
| Plaveč | 6207 | 54 | Pokojov | 6105 | 51 |
| Plavsko | 3103 | 15 | Polepy | 2104 | 42 |
| Plenkovice | 6207 | 54 | Polesí | 6103 | 15 |
| Plesná | 8106 | 72 | Polešovice | 7202 | 81 |
| Plesná | 4101 | 3 | Polevsko | 5101 | 36 |
| Pleše | 3103 | 15 | Police | 7105 | 66 |
| Pletený Újezd | 2103 | 30 | Polní Chrčice | 2104 | 42 |
| Plich | 5302 | 48 | Polní Voděrady | 2104 | 42 |
| Plichovice | 5304 | 48 | Polnička | 6105 | 51 |
| Pluhův Žďár | 3103 | 15 | Polom | 7104 | 63 |
| Plzeň 1 | 3203 | 9 | Polom | 5204 | 48 |
| Plzeň 10-Lhota | 3203 | 9 | Poště | 3103 | 15 |
| Plzeň 3 | 3203 | 9 | Pomezí nad Ohří | 4101 | 3 |
| Plzeň 4 | 3203 | 9 | Ponětovice | 6203 | 57 |
| Plzeň 5-Křimice | 3203 | 9 | Popelín | 3103 | 15 |
| Plzeň 6-Litice | 3203 | 9 | Popovice | 6203 | 57 |
| Plzeň 7-Radčice | 3203 | 9 | Popovice | 7202 | 81 |
| Plzeň 8-Černice | 3203 | 9 | Poruba | 8106 | 72 |
| Plzeň 9-Malesice | 3203 | 9 | Poříčany | 2104 | 42 |
| Pnětluky | 4204 | 6 | Postoloprty | 4204 | 6 |
| Pňovice | 7102 | 66 | Pošná | 6103 | 15 |
| Pňov-Předhradí | 2104 | 42 | Poteč | 7204 | 78 |
| Poběžovice u Holic | 5302 | 48 | Potštát | 7104 | 63 |
| Počaply | 2111 | 18 | Potštejn | 5204 | 48 |
| Počátky | 6103 | 15 | Poustka | 4101 | 3 |
| Pochedělice | 4204 | 6 | Pozdětchov | 7203 | 78 |
| Počepice | 2111 | 18 | Pozořice | 6203 | 57 |
| Počítky | 6105 | 51 | Prace | 6203 | 57 |
| Podbořanský Rohozec | 4204 | 6 | Pracejovice | 3106 | 12 |
| Podbořany | 4204 | 6 | Práče | 6207 | 54 |
| Podbřezí | 5204 | 48 | Praha 1 | 1100 | 27 |
| Podbřežice | 6206 | 57 | Praha 13 | 1100 | 21 |
| Poděbrady | 2108 | 42 | Praha 14 | 1100 | 24 |

**Příloha č.3 Abecední seznam obcí, kde se konaly volby do Senátu a jejich příslušnost
k volebnímu obvodu pro volby do Senátu**

| Obec | Okres | Obvod | Obec | Okres | Obvod |
|-----------------------|-------|-------|----------------------|-------|-------|
| Praha 19 | 1100 | 24 | Přeskače | 6207 | 54 |
| Praha 2 | 1100 | 27 | Přestavky | 7104 | 63 |
| Praha 20 | 1100 | 24 | Přeštovice | 3106 | 12 |
| Praha 21 | 1100 | 24 | Příbram | 2111 | 18 |
| Praha 5 | 1100 | 21 | Příbraz | 3103 | 15 |
| Praha 5 | 1100 | 27 | Příčina | 2112 | 6 |
| Praha 6 | 1100 | 27 | Příčovy | 2111 | 18 |
| Praha 7 | 1100 | 27 | Příkazy | 7102 | 66 |
| Praha 9 | 1100 | 24 | Přílepy | 2112 | 6 |
| Praha-Běchovice | 1100 | 24 | Přimda | 3207 | 3 |
| Praha-Dolní Počernice | 1100 | 24 | Přistoupim | 2104 | 42 |
| Praha-Klánovice | 1100 | 24 | Přišimasy | 2104 | 42 |
| Praha-Koloděje | 1100 | 24 | Pstruží | 8102 | 69 |
| Praha-Řeporyje | 1100 | 21 | Pšánky | 5201 | 45 |
| Praha-Satalice | 1100 | 24 | Pšovlky | 2112 | 6 |
| Praha-Suchdol | 1100 | 27 | Puchlovice | 5201 | 45 |
| Praha-Troja | 1100 | 27 | Pustiměř | 6206 | 57 |
| Praha-Vinoř | 1100 | 24 | Pustkovec | 8106 | 72 |
| Prasek | 5201 | 45 | Pustověty | 2112 | 6 |
| Praskačka | 5201 | 45 | Putim | 3104 | 12 |
| Pravice | 6207 | 54 | Putimov | 6103 | 15 |
| Pražmo | 8102 | 69 | Ráby | 5302 | 48 |
| Prlov | 7203 | 78 | Racková | 7204 | 78 |
| Prokopov | 6207 | 54 | Račice | 6105 | 51 |
| Proruby | 5204 | 48 | Račice | 2112 | 6 |
| Proseč | 6103 | 15 | Račice-Pístovice | 6206 | 57 |
| Proseč pod Křemešním | 6103 | 15 | Račín | 6105 | 51 |
| Prosečné | 5205 | 39 | Radějovice | 3106 | 12 |
| Prosenice | 7104 | 63 | Radenice | 6105 | 51 |
| Prosenická Lhota | 2111 | 18 | Radešín | 6105 | 51 |
| Prosetín | 6105 | 51 | Radešínská Svatka | 6105 | 51 |
| Prosiměřice | 6207 | 54 | Radětice | 2111 | 18 |
| Prostiboř | 3207 | 3 | Radhostice | 3105 | 12 |
| Protivín | 3104 | 12 | Radhošť | 5304 | 48 |
| Provodín | 5101 | 36 | Radíč | 2111 | 18 |
| Provodovice | 7104 | 63 | Radíkov | 7104 | 63 |
| Prusy-Boškůvky | 6206 | 57 | Radíkovice | 5201 | 45 |
| Prysk | 5101 | 36 | Radim | 2104 | 42 |
| Pržno | 8102 | 69 | Radkov | 6105 | 51 |
| Předměřice nad Labem | 5201 | 45 | Radkova Lhota | 7104 | 63 |
| Předmíř | 3106 | 12 | Radkovy | 7104 | 63 |
| Přední Zborovice | 3106 | 12 | Radňoves | 6105 | 51 |
| Předotice | 3104 | 12 | Radňovice | 6105 | 51 |
| Předslavice | 3106 | 12 | Radomyšl | 3106 | 12 |
| Přehvozdí | 2104 | 42 | Radostín | 6105 | 51 |
| Přechemice | 3106 | 12 | Radostín nad Oslavou | 6105 | 51 |
| Přelíc | 2103 | 6 | Radostov | 5201 | 45 |
| Přepychy | 5204 | 48 | Radošovice | 3106 | 12 |
| Přerov | 7104 | 63 | Radotín | 7104 | 63 |
| Přerov nad Labem | 2108 | 42 | Radovesnice I | 2104 | 42 |
| Přerubence | 2112 | 6 | Radovesnice II | 2104 | 42 |

**Příloha č.3 Abecední seznam obcí, kde se konaly volby do Senátu a jejich příslušnost
k volebnímu obvodu pro volby do Senátu**

| Obec | Okres | Obvod | Obec | Okres | Obvod |
|------------------------------|-------|-------|--------------------------|-------|-------|
| Radslavice | 7104 | 63 | Ruda | 2112 | 6 |
| Radslavice | 6206 | 57 | Ruda | 6105 | 51 |
| Radvanec | 5101 | 36 | Rudlice | 6207 | 54 |
| Radvanice | 7104 | 63 | Rudník | 5205 | 39 |
| Radvanice | 5205 | 39 | Rudolec | 6105 | 51 |
| Rájec | 7105 | 66 | Rumburk | 4201 | 33 |
| Rajhrad | 6203 | 57 | Ruprechtov | 6206 | 57 |
| Rajhradice | 6203 | 57 | Růžová | 4201 | 33 |
| Rakov | 7104 | 63 | Rybná nad Zdobnicí | 5204 | 48 |
| Rakovice | 3104 | 12 | Rybníček | 6206 | 57 |
| Rakovník | 2112 | 6 | Rybníky | 2111 | 18 |
| Ralsko | 5101 | 36 | Rybníky | 6207 | 54 |
| Raná | 4204 | 6 | Rybniště | 4201 | 33 |
| Rapšach | 3103 | 15 | Rychnov nad Kněžnou | 5204 | 48 |
| Rašovice | 6206 | 57 | Rynárec | 6103 | 15 |
| Ratboř | 2104 | 42 | Rynholec | 2112 | 6 |
| Ratenice | 2104 | 42 | Rynoltice | 5103 | 36 |
| Ratiboř | 3103 | 15 | Řečice | 6103 | 15 |
| Ratměřice | 2101 | 18 | Řečice | 6105 | 51 |
| Ražice | 3104 | 12 | Řepice | 3106 | 12 |
| Rebešovice | 6203 | 57 | Řepín | 2106 | 36 |
| Rešice | 6207 | 54 | Řepiště | 8102 | 69 |
| Ročov | 4204 | 6 | Řeřichy | 2112 | 6 |
| Rodinov | 6103 | 15 | Řevničov | 2112 | 6 |
| Rodkov | 6105 | 51 | Řícmanice | 6203 | 57 |
| Rodvínov | 3103 | 15 | Říčky v Orlických horách | 5204 | 48 |
| Rohenice | 5204 | 48 | Řídeč | 7102 | 66 |
| Rokytnice v Orlických horách | 5204 | 48 | Říkovice | 7104 | 63 |
| Rokytno | 5302 | 48 | Řisuty | 2103 | 6 |
| Roseč | 3103 | 15 | Řitka | 2110 | 18 |
| Rosička | 6105 | 51 | Sádek | 2111 | 18 |
| Rosička | 3103 | 15 | Sadová | 5201 | 45 |
| Rosovice | 2111 | 18 | Sadská | 2108 | 42 |
| Rostěnice-Zvonovice | 6206 | 57 | Salačova Lhota | 6103 | 15 |
| Rostoklaty | 2104 | 42 | Salaš | 7202 | 81 |
| Roudnice | 5201 | 45 | Samšín | 6103 | 15 |
| Rousínov | 6206 | 57 | Sázava | 6105 | 51 |
| Rouské | 7104 | 63 | Sazomín | 6105 | 51 |
| Rousměrov | 6105 | 51 | Sazovice | 7204 | 78 |
| Rovečné | 6105 | 51 | Sedlčany | 2111 | 18 |
| Rovná | 3106 | 12 | Sedlec-Prčice | 2111 | 18 |
| Rovná | 6103 | 15 | Sedlice | 6103 | 15 |
| Rozkoš | 6207 | 54 | Sedlice | 3106 | 12 |
| Rozseč | 6105 | 51 | Sedlice | 2111 | 18 |
| Rozsochy | 6105 | 51 | Sedliště | 8102 | 69 |
| Roztoky | 2110 | 30 | Sedloňov | 5204 | 48 |
| Roztoky | 2112 | 6 | Sejřek | 6105 | 51 |
| Rozvadov | 3207 | 3 | Semechnice | 5204 | 48 |
| Rožmitál pod Třemšínem | 2111 | 18 | Semice | 2108 | 42 |
| Rožná | 6105 | 51 | Senec | 2112 | 6 |
| Rtyně v Podkrkonoší | 5205 | 39 | Senice na Hané | 7102 | 66 |

**Příloha č.3 Abecední seznam obcí, kde se konaly volby do Senátu a jejich příslušnost
k volebnímu obvodu pro volby do Senátu**

| Obec | Okres | Obvod | Obec | Okres | Obvod |
|----------------------|-------|-------|----------------------|-------|-------|
| Senička | 7102 | 66 | Soběchleby | 7104 | 63 |
| Seninka | 7203 | 78 | Sobíšky | 7104 | 63 |
| Senomaty | 2112 | 6 | Sokoleč | 2108 | 42 |
| Senožaty | 6103 | 15 | Sokolnice | 6203 | 57 |
| Sezemice | 5302 | 48 | Solenice | 2111 | 18 |
| Sirákov | 6105 | 51 | Solnice | 5204 | 48 |
| Sivice | 6203 | 57 | Sosnová | 5101 | 36 |
| Skalice | 6207 | 54 | Sousedovice | 3106 | 12 |
| Skalice u České Lípy | 5101 | 36 | Sovědice | 5201 | 45 |
| Skalička | 7104 | 63 | Spálov | 8104 | 63 |
| Skalka u Doks | 5101 | 36 | Spělkov | 6105 | 51 |
| Skalná | 4101 | 3 | Srbeč | 2112 | 6 |
| Skály | 3104 | 12 | Srbská Kamenice | 4201 | 33 |
| Skály | 3106 | 12 | Srch | 5302 | 48 |
| Skapce | 3207 | 3 | Srubby | 5304 | 48 |
| Sklené | 6105 | 51 | Stachy | 3105 | 12 |
| Sklené nad Oslavou | 6105 | 51 | Stálky | 6207 | 54 |
| Skočice | 3106 | 12 | Staňkov | 3103 | 15 |
| Skorotice | 6105 | 51 | Staňkovice | 4204 | 6 |
| Skořenice | 5304 | 48 | Stanovice | 5205 | 39 |
| Skrbeň | 7102 | 66 | Stará Huť | 2111 | 18 |
| Skrýje | 2112 | 6 | Stará Ves | 7104 | 63 |
| Skřínářov | 6105 | 51 | Stará Voda | 4101 | 3 |
| Skřivany | 5201 | 45 | Staré Bříště | 6103 | 15 |
| Skuhrov nad Bělou | 5204 | 48 | Staré Buky | 5205 | 39 |
| Skvrňov | 2104 | 42 | Staré Hamry | 8102 | 69 |
| Slabce | 2112 | 6 | Staré Hradiště | 5302 | 48 |
| Slaník | 3106 | 12 | Staré Hutě | 7202 | 81 |
| Slapy | 2110 | 18 | Staré Křečany | 4201 | 33 |
| Slatina | 2103 | 30 | Staré Město | 7202 | 81 |
| Slatina | 6207 | 54 | Staré Město | 8102 | 69 |
| Slatina nad Zdobnicí | 5204 | 48 | Staré Sedliště | 3207 | 3 |
| Slatinice | 7102 | 66 | Staré Sedlo | 3207 | 3 |
| Slavětín | 7102 | 66 | Staré Ždánice | 5302 | 48 |
| Slavětín | 4204 | 6 | Starosedlský Hrádek | 2111 | 18 |
| Slavkov | 7202 | 81 | Starý Bydžov | 5201 | 45 |
| Slavkov u Brna | 6206 | 57 | Starý Jičín | 8104 | 63 |
| Slepotice | 5302 | 48 | Starý Kolín | 2104 | 42 |
| Sloup v Čechách | 5101 | 36 | Starý Petřín | 6207 | 54 |
| Sloupno | 5201 | 45 | Starý Šachov | 4201 | 33 |
| Slunečná | 5101 | 36 | Starý Vestec | 2108 | 42 |
| Slup | 6207 | 54 | Staříč | 8102 | 69 |
| Slušovice | 7204 | 78 | Statenice | 2110 | 30 |
| Smečno | 2103 | 6 | Stavenice | 7105 | 66 |
| Smidary | 5201 | 45 | Stěblová | 5302 | 48 |
| Smilkov | 2101 | 18 | Stehelčeves | 2103 | 30 |
| Smilovice | 2112 | 6 | Stěžery | 5201 | 45 |
| Smolnice | 4204 | 6 | Stochov | 2103 | 30 |
| Smolotely | 2111 | 18 | Stojčín | 6103 | 15 |
| Sněžné | 5204 | 48 | Stonava | 8103 | 75 |
| Sněžné | 6105 | 51 | Stošíkovice na Louce | 6207 | 54 |

VOLBY DO SENÁTU PARLAMENTU V ŘÍJNU 2014

**Příloha č.3 Abecední seznam obcí, kde se konaly volby do Senátu a jejich příslušnost
k volebnímu obvodu pro volby do Senátu**

| Obec | Okres | Obvod | Obec | Okres | Obvod |
|--------------------------|-------|-------|-----------------------|-------|-------|
| Stožice | 3106 | 12 | Svárov | 2103 | 30 |
| Stračov | 5201 | 45 | Svatá Maří | 3105 | 12 |
| Strachotice | 6207 | 54 | Svaté Pole | 2111 | 18 |
| Strachujov | 6105 | 51 | Svatý Jan | 2111 | 18 |
| Strakonice | 3106 | 12 | Svépravice | 6103 | 15 |
| Stránecká Zhoř | 6105 | 51 | Světce | 3103 | 15 |
| Strání | 7202 | 81 | Světí | 5201 | 45 |
| Stránka | 2106 | 36 | Světlá pod Ještědem | 5103 | 36 |
| Strašice | 3106 | 12 | Světnov | 6105 | 51 |
| Stráž | 3207 | 3 | Sviadnov | 8102 | 69 |
| Stráž nad Nežárkou | 3103 | 15 | Svídnice | 5204 | 48 |
| Stráž pod Ralskem | 5101 | 36 | Svinařov | 2103 | 30 |
| Strážek | 6105 | 51 | Svinov | 8106 | 72 |
| Strážné | 5205 | 39 | Sviny | 6105 | 51 |
| Strážný | 3105 | 12 | Svoboda nad Úpou | 5205 | 39 |
| Strmilov | 3103 | 15 | Svojetín | 2112 | 6 |
| Strukov | 7102 | 66 | Svojkov | 5101 | 36 |
| Strunkovice nad Blanicí | 3105 | 12 | Svojšice | 2104 | 42 |
| Strunkovice nad Volyňkou | 3106 | 12 | Svojšice | 2111 | 18 |
| Stružnice | 5101 | 36 | Svojšín | 3207 | 3 |
| Střelice | 6207 | 54 | Svor | 5101 | 36 |
| Střelná | 7203 | 78 | Svratka | 6105 | 51 |
| Střelské Hoštice | 3106 | 12 | Svrkyně | 2110 | 30 |
| Střemy | 2106 | 36 | Sýkořice | 2112 | 6 |
| Střeň | 7102 | 66 | Synkov-Slemeno | 5204 | 48 |
| Střezetice | 5201 | 45 | Syrov | 6103 | 15 |
| Střeziměř | 2101 | 18 | Syrovátka | 5201 | 45 |
| Stříbrnice | 7202 | 81 | Sytno | 3207 | 3 |
| Stříbro | 3207 | 3 | Šafov | 6207 | 54 |
| Stříbřec | 3103 | 15 | Šanov | 2112 | 6 |
| Střítež | 6103 | 15 | Šanov | 6207 | 54 |
| Střítež | 6105 | 51 | Šaplava | 5201 | 45 |
| Střítež nad Ludinou | 7104 | 63 | Šaratice | 6206 | 57 |
| Střítež pod Křemešníkem | 6103 | 15 | Šatov | 6207 | 54 |
| Střížovice | 3103 | 15 | Šilheřovice | 8105 | 72 |
| Studánka | 3207 | 3 | Šípy | 2112 | 6 |
| Studená | 3103 | 15 | Šišma | 7104 | 63 |
| Studnice | 6206 | 57 | Škrdlovice | 6105 | 51 |
| Stupava | 7202 | 81 | Škvořetice | 3106 | 12 |
| Stvolínky | 5101 | 36 | Šlapanice | 6203 | 57 |
| Suchá Loz | 7202 | 81 | Šluknov | 4201 | 33 |
| Suchdol nad Lužnicí | 3103 | 15 | Špičky | 7104 | 63 |
| Suchdol nad Odrou | 8104 | 63 | Špindlerův Mlýn | 5205 | 39 |
| Suchodol | 2111 | 18 | Štarnov | 7102 | 66 |
| Suchohrdly | 6207 | 54 | Štěchovice | 3106 | 12 |
| Suchohrdly u Miroslavi | 6207 | 54 | Štěchovice | 2110 | 18 |
| Suchov | 6205 | 81 | Štěkeň | 3106 | 12 |
| Suchovršice | 5205 | 39 | Štěpánov | 7102 | 66 |
| Sulislav | 3207 | 3 | Štěpánov nad Svratkou | 6105 | 51 |
| Sulkovec | 6105 | 51 | Šternberk | 7102 | 66 |
| Sušice | 7104 | 63 | Štětkovice | 2111 | 18 |

**Příloha č.3 Abecední seznam obcí, kde se konaly volby do Senátu a jejich příslušnost
k volebnímu obvodu pro volby do Senátu**

| Obec | Okres | Obvod | Obec | Okres | Obvod |
|--------------------|-------|-------|--------------------|-------|-------|
| Štítary | 6207 | 54 | Třebihošť | 5205 | 39 |
| Študlov | 7203 | 78 | Třebichovice | 2103 | 30 |
| Šumavské Hoštice | 3105 | 12 | Třeboc | 2112 | 6 |
| Šumice | 6203 | 54 | Třebohostice | 3106 | 12 |
| Šumná | 6207 | 54 | Třebovice | 8106 | 72 |
| Šumvald | 7102 | 66 | Třebovle | 2104 | 42 |
| Švihov | 2112 | 6 | Třebosko | 2111 | 18 |
| Tachov | 5101 | 36 | Třebusice | 2103 | 30 |
| Tachov | 3207 | 3 | Třemešné | 3207 | 3 |
| Tasov | 6205 | 81 | Třesovice | 5201 | 45 |
| Tasov | 6105 | 51 | Třešovice | 3106 | 12 |
| Tasovice | 6207 | 54 | Třeština | 7105 | 66 |
| Tatce | 2104 | 42 | Tři Dvory | 2104 | 42 |
| Tavíkovice | 6207 | 54 | Tři Sekery | 4101 | 3 |
| Těchařovice | 2111 | 18 | Tři Studně | 6105 | 51 |
| Těchlovice | 4201 | 33 | Třtice | 2112 | 6 |
| Těchlovice | 5201 | 45 | Tučapy | 7202 | 81 |
| Těchobuz | 6103 | 15 | Tučapy | 6206 | 57 |
| Telnice | 6203 | 57 | Tučín | 7104 | 63 |
| Těmice | 6103 | 15 | Tuhaň | 5101 | 36 |
| Teplíce nad Bečvou | 7104 | 63 | Tuchlovice | 2103 | 30 |
| Teplíce nad Metují | 5203 | 39 | Tuchoraz | 2104 | 42 |
| Těrlicko | 8103 | 75 | Tuchořice | 4204 | 6 |
| Těšany | 6203 | 57 | Tuklaty | 2104 | 42 |
| Těšetice | 7102 | 66 | Tulešice | 6207 | 54 |
| Těšetice | 6207 | 54 | Tupadly | 2106 | 36 |
| Těšovice | 3105 | 12 | Tupesy | 7202 | 81 |
| Tchořovice | 3106 | 12 | Turovice | 7104 | 63 |
| Tichov | 7204 | 78 | Tursko | 2110 | 30 |
| Tismice | 2104 | 42 | Tuřany | 4101 | 3 |
| Tisová | 3207 | 3 | Tušovice | 2111 | 18 |
| Tochovice | 2111 | 18 | Tutleky | 5204 | 48 |
| Topolany | 6206 | 57 | Tvarožná | 6203 | 57 |
| Toušice | 2104 | 42 | Tvoříhráz | 6207 | 54 |
| Toužetín | 4204 | 6 | Tvrzice | 3105 | 12 |
| Trhové Dušníky | 2111 | 18 | Týn nad Bečvou | 7104 | 63 |
| Trnava | 7204 | 78 | Týnec nad Labem | 2104 | 42 |
| Trnov | 5204 | 48 | Týniště nad Orlicí | 5204 | 48 |
| Trnové Pole | 6207 | 54 | Týnišťko | 5304 | 48 |
| Troskotovice | 6203 | 54 | Ublo | 7204 | 78 |
| Trotina | 5205 | 39 | Ubušíněk | 6105 | 51 |
| Troubelice | 7102 | 66 | Úherce | 4204 | 6 |
| Trpísty | 3207 | 3 | Uherčice | 6207 | 54 |
| Trstěnice | 4101 | 3 | Uherské Hradiště | 7202 | 81 |
| Trstěnice | 6207 | 54 | Uhersko | 5302 | 48 |
| Truskovice | 3106 | 12 | Uherský Ostroh | 7202 | 81 |
| Trusnov | 5302 | 48 | Uhlířská Lhota | 2104 | 42 |
| Trutnov | 5205 | 39 | Úholičky | 2110 | 30 |
| Třebeň | 4101 | 3 | Úhřetická Lhota | 5302 | 48 |
| Třebestovice | 2108 | 42 | Uhřínov | 6105 | 51 |
| Třebešov | 5204 | 48 | Ujčov | 6105 | 51 |

VOLBY DO SENÁTU PARLAMENTU V ŘÍJNU 2014

**Příloha č.3 Abecední seznam obcí, kde se konaly volby do Senátu a jejich příslušnost
k volebnímu obvodu pro volby do Senátu**

| Obec | Okres | Obvod | Obec | Okres | Obvod |
|---------------------------|-------|-------|--------------------|-------|-------|
| Újezd | 7102 | 66 | Velemyšleves | 4204 | 6 |
| Újezd | 7204 | 78 | Velenice | 5101 | 36 |
| Újezd | 6207 | 54 | Velenka | 2108 | 42 |
| Újezd | 6105 | 51 | Velešovice | 6206 | 57 |
| Újezd u Brna | 6203 | 57 | Veletiny | 7202 | 81 |
| Újezd u Chocně | 5304 | 48 | Veletov | 2104 | 42 |
| Újezd u Sezemic | 5302 | 48 | Velim | 2104 | 42 |
| Újezdec | 3103 | 15 | Veliny | 5302 | 48 |
| Újezdec | 3105 | 12 | Velká Bíteš | 6105 | 51 |
| Újezdec | 7202 | 81 | Velká Buková | 2112 | 6 |
| Úlehle | 3106 | 12 | Velká Bukovina | 4201 | 33 |
| Únanov | 6207 | 54 | Velká Dobrá | 2103 | 30 |
| Unčín | 6105 | 51 | Velká Hleděsebe | 4101 | 3 |
| Únehle | 3207 | 3 | Velká Chmelištná | 2112 | 6 |
| Únětice | 2110 | 30 | Velká Chyška | 6103 | 15 |
| Unhošť | 2103 | 30 | Velká Lečice | 2111 | 18 |
| Únice | 3106 | 12 | Velká Losenice | 6105 | 51 |
| Uničov | 7102 | 66 | Velká nad Veličkou | 6205 | 81 |
| Úpice | 5205 | 39 | Velká Polom | 8106 | 72 |
| Urbanice | 5201 | 45 | Velká Turná | 3106 | 12 |
| Úsov | 7105 | 66 | Velké Janovice | 6105 | 51 |
| Ústí | 7104 | 63 | Velké Meziříčí | 6105 | 51 |
| Ústín | 7102 | 66 | Velké Přílepy | 2110 | 30 |
| Ústrašín | 6103 | 15 | Velké Přítočno | 2103 | 30 |
| Útěchovice | 6103 | 15 | Velké Svatoňovice | 5205 | 39 |
| Útěchovice pod Stražištěm | 6103 | 15 | Velké Tresné | 6105 | 51 |
| Útěchovičky | 6103 | 15 | Velký Karlov | 6207 | 54 |
| Uzenice | 3106 | 12 | Velký Luh | 4101 | 3 |
| Uzeničky | 3106 | 12 | Velký Osek | 2104 | 42 |
| Václavy | 2112 | 6 | Velký Ratmírov | 3103 | 15 |
| Vacov | 3105 | 12 | Velký Rybník | 6103 | 15 |
| Vacovice | 3106 | 12 | Velký Šenov | 4201 | 33 |
| Val | 5204 | 48 | Velký Valtinov | 5101 | 36 |
| Valašská Polanka | 7203 | 78 | Velký Vřešťov | 5205 | 39 |
| Valašské Klobouky | 7204 | 78 | Veltěže | 4204 | 6 |
| Valašské Příkazy | 7203 | 78 | Veltruby | 2104 | 42 |
| Valkeřice | 4201 | 33 | Vémyslice | 6207 | 54 |
| Valtrovice | 6207 | 54 | Vepřová | 6105 | 51 |
| Valy | 4101 | 3 | Verneřice | 4201 | 33 |
| Vamberk | 5204 | 48 | Verněřovice | 5203 | 39 |
| Varnsdorf | 4201 | 33 | Veselá | 6103 | 15 |
| Vatín | 6105 | 51 | Veselá | 7204 | 78 |
| Vážany | 7202 | 81 | Veselé | 4201 | 33 |
| Vážany | 6206 | 57 | Veselí nad Moravou | 6205 | 81 |
| Vážany nad Litavou | 6206 | 57 | Veselíčko | 7104 | 63 |
| Včelnička | 6103 | 15 | Věstín | 6105 | 51 |
| Věcov | 6105 | 51 | Věšín | 2111 | 18 |
| Vedrovice | 6207 | 54 | Vevčice | 6207 | 54 |
| Věchnov | 6105 | 51 | Věžky | 7104 | 63 |
| Velatice | 6203 | 57 | Věžná | 6103 | 15 |
| Velehrad | 7202 | 81 | Věžná | 6105 | 51 |

VOLBY DO SENÁTU PARLAMENTU V ŘÍJNU 2014

Příloha č.3 Abecední seznam obcí, kde se konaly volby do Senátu a jejich příslušnost
k volebnímu obvodu pro volby do Senátu

| Obec | Okres | Obvod | Obec | Okres | Obvod |
|-------------------------|-------|-------|--------------------|-------|-------|
| Vícemil | 3103 | 15 | Vranov nad Dyjí | 6207 | 54 |
| Vídeň | 6105 | 51 | Vranovice | 2111 | 18 |
| Vidim | 2106 | 36 | Vranovská Ves | 6207 | 54 |
| Vidonín | 6105 | 51 | Vratěnin | 6207 | 54 |
| Vilantice | 5205 | 39 | Vrátkov | 2104 | 42 |
| Vilémov | 4201 | 33 | Vražné | 8104 | 63 |
| Vilémov | 7102 | 66 | Vrbčany | 2104 | 42 |
| Vimperk | 3105 | 12 | Vrbice | 3105 | 12 |
| Vinary | 5201 | 45 | Vrbice | 5204 | 48 |
| Vinařice | 2103 | 30 | Vrbno nad Lesy | 4204 | 6 |
| Vinařice | 4204 | 6 | Vrbová Lhota | 2108 | 42 |
| Viničné Šumice | 6203 | 57 | Vrbovec | 6207 | 54 |
| Vír | 6105 | 51 | Vrchlabí | 5205 | 39 |
| Višňová | 3103 | 15 | Vrchotovy Janovice | 2101 | 18 |
| Višňová | 2111 | 18 | Vrchovany | 5101 | 36 |
| Višňové | 6207 | 54 | Vroutek | 4204 | 6 |
| Vítějovice | 3105 | 12 | Vršovice | 4204 | 6 |
| Vítězná | 5205 | 39 | Vřesina | 8105 | 72 |
| Vitice | 2104 | 42 | Všechnovice | 7104 | 63 |
| Vítonice | 6207 | 54 | Všelibice | 5103 | 36 |
| Vizovice | 7204 | 78 | Všemina | 7204 | 78 |
| Vlachova Lhota | 7204 | 78 | Všestary | 5201 | 45 |
| Vlachovice | 6105 | 51 | Všesulov | 2112 | 6 |
| Vlachovo Březí | 3105 | 12 | Všetaty | 2112 | 6 |
| Vlčetinec | 3103 | 15 | Vševily | 2111 | 18 |
| Vlčice | 5205 | 39 | Vydří | 3103 | 15 |
| Vlčková | 7204 | 78 | Vykáň | 2108 | 42 |
| Vlčkovice v Podkrkonoší | 5205 | 39 | Vyklantice | 6103 | 15 |
| Vlčnov | 7202 | 81 | Výkleky | 7104 | 63 |
| Vlkoš | 7104 | 63 | Výrovce | 6207 | 54 |
| Vlkov | 6105 | 51 | Vyskytná | 6103 | 15 |
| Voděrady | 5204 | 48 | Vysočany | 6207 | 54 |
| Vodňany | 3106 | 12 | Vysoká | 2106 | 36 |
| Vojkov | 2101 | 18 | Vysoká Lhota | 6103 | 15 |
| Vojkovice | 8102 | 69 | Vysoká nad Labem | 5201 | 45 |
| Vojkovice | 6203 | 57 | Vysoká u Příbramě | 2111 | 18 |
| Vojnův Městec | 6105 | 51 | Vysoké | 6105 | 51 |
| Vojslavice | 6103 | 15 | Vysoké Chvojno | 5302 | 48 |
| Vojtanov | 4101 | 3 | Vysoké Pole | 7204 | 78 |
| Vokov | 6103 | 15 | Vysoký Chlumeč | 2111 | 18 |
| Volárna | 2104 | 42 | Vysoký Újezd | 5201 | 48 |
| Volenice | 2111 | 18 | Vystrkov | 6103 | 15 |
| Volenice | 3106 | 12 | Vyškov | 6206 | 57 |
| Volfartice | 5101 | 36 | Výškov | 4204 | 6 |
| Volfířov | 3103 | 15 | Zábeštní Lhota | 7104 | 63 |
| Volyně | 3106 | 12 | Záblatí | 6105 | 51 |
| Votice | 2101 | 18 | Záboří | 3106 | 12 |
| Voznice | 2111 | 18 | Zábřeh | 7105 | 66 |
| Vracovice | 6207 | 54 | Zábřezí-Řečice | 5205 | 39 |
| Vrančice | 2111 | 18 | Zadní Chodov | 3207 | 3 |
| Vranov | 3207 | 3 | Zadní Zhořec | 6105 | 51 |

**Příloha č.3 Abecední seznam obcí, kde se konaly volby do Senátu a jejich příslušnost
k volebnímu obvodu pro volby do Senátu**

| Obec | Okres | Obvod | Obec | Okres | Obvod |
|------------------|-------|-------|--------------------------|-------|-------|
| Zádveřice-Raková | 7204 | 78 | Žabonosy | 2104 | 42 |
| Zahorčice | 3106 | 12 | Žacléř | 5205 | 39 |
| Zahořany | 2110 | 18 | Žakovice | 7104 | 63 |
| Záhoří | 3103 | 15 | Žandov | 5101 | 36 |
| Zahrádky | 3103 | 15 | Žárovná | 3105 | 12 |
| Zahrádky | 5101 | 36 | Žatčany | 6203 | 57 |
| Záchlumí | 3207 | 3 | Žatec | 4204 | 6 |
| Zachotín | 6103 | 15 | Ždánice | 2104 | 42 |
| Zachrašťany | 5201 | 45 | Ždánice | 6105 | 51 |
| Zájezd | 2103 | 30 | Žďár | 3103 | 15 |
| Zajíčkov | 6103 | 15 | Žďár | 2112 | 6 |
| Zákolany | 2103 | 30 | Žďár nad Orlicí | 5204 | 48 |
| Zákupy | 5101 | 36 | Žďár nad Sázavou | 6105 | 51 |
| Zálesí | 6207 | 54 | Ždírec | 5101 | 36 |
| Zalešany | 2104 | 42 | Žehuň | 2104 | 42 |
| Zálezly | 3105 | 12 | Želatovice | 7104 | 63 |
| Zalužany | 2111 | 18 | Želechovice | 7102 | 66 |
| Zálužice | 4204 | 6 | Želechovice nad Dřevnicí | 7204 | 78 |
| Záměhl | 5204 | 48 | Želenice | 2103 | 30 |
| Zámrsky | 7104 | 63 | Želetice | 6207 | 54 |
| Zásmuky | 2104 | 42 | Želiv | 6103 | 15 |
| Zavidov | 2112 | 6 | Želízy | 2106 | 36 |
| Zbečno | 2112 | 6 | Želkovice | 4204 | 6 |
| Zbenice | 2111 | 18 | Žeraviny | 6205 | 81 |
| Zblovice | 6207 | 54 | Žerotice | 6207 | 54 |
| Zbrašín | 4204 | 6 | Žerotín | 7102 | 66 |
| Zbýšov | 6206 | 57 | Žerotín | 4204 | 6 |
| Zdechovice | 5201 | 45 | Žerůtky | 6207 | 54 |
| Zdelov | 5204 | 48 | Židlochovice | 6203 | 57 |
| Zdítov | 3105 | 12 | Žilina | 2103 | 30 |
| Zdislava | 5103 | 36 | Žirov | 6103 | 15 |
| Zdobín | 5205 | 39 | Žirovnice | 6103 | 15 |
| Zdobnice | 5204 | 48 | Žiželice | 2104 | 42 |
| Zduchovice | 2111 | 18 | Žiželice | 4204 | 6 |
| Zelená Hora | 6206 | 57 | Županovice | 2111 | 18 |
| Zhoř | 3207 | 3 | | | |
| Zhořec | 6103 | 15 | | | |
| Zlatá Olešnice | 5205 | 39 | | | |
| Zlátenka | 6103 | 15 | | | |
| Zlechov | 7202 | 81 | | | |
| Zlín | 7204 | 78 | | | |
| Znětín | 6105 | 51 | | | |
| Znojmo | 6207 | 54 | | | |
| Zubří | 6105 | 51 | | | |
| Zvěřínek | 2108 | 42 | | | |
| Zvěstov | 2101 | 18 | | | |
| Zvole | 7105 | 66 | | | |
| Zvole | 6105 | 51 | | | |
| Zvoleněves | 2103 | 30 | | | |
| Zvotoky | 3106 | 12 | | | |
| Žabeň | 8102 | 69 | | | |

VOLBY DO SENÁTU PARLAMENTU ČR V ŘÍJNU 2014

Příloha č. 4 Seznam politických stran a politických hnutí, registrovaných u Ministerstva vnitra ČR k datu podání přihlášek (bez stran a hnutí s pozastavenou činností)

| Číslo | Zkratka | Název |
|-------|----------|---|
| 1 | KDU-ČSL | Křesťan.a demokrat.unie-Českosl.strana lidová |
| 2 | ČSNS | Česká strana národně sociální |
| 4 | LDS | Liberálně demokratická strana |
| 5 | SZ | Strana zelených |
| 7 | ČSSD | Česká strana sociálně demokratická |
| 8 | PŽS | Podnikatelsko živnostenská strana |
| 9 | NEI | Nezávislá iniciativa (NEI) |
| 10 | ČSHI | Československá strana Humanistické internacionály |
| 13 | ODA | Občanská demokratická aliance |
| 16 | ONR | Organizace nezávislých Rumunů |
| 17 | HZ | Hnutí zemědělců |
| 21 | RSZML | Republikán.str.zemědělského a maloroľnického lidu |
| 24 | KONS | Konzervativní strana |
| 26 | DUZS | Demokratická unie zdraví a sportu |
| 29 | SSD | Strana svobodných demokratů |
| 30 | POZD | Permanentní opozicí za demokracii |
| 31 | SED | Strana evropského domu |
| 33 | OSA | Občanská společenská aktivita |
| 37 | SDL | Strana demokratické levice |
| 38 | SOK | Strana obrany kultury |
| 40 | KAN | Klub angažovaných nestraníků |
| 46 | MNS | Moravská národní strana |
| 47 | KSČM | Komunistická strana Čech a Moravy |
| 50 | PSŽM | Politická strana žen a matek Československa |
| 51 | NDS | Národně demokratická strana |
| 53 | ODS | Občanská demokratická strana |
| 55 | KČ | Koruna Česká (monarch.str.Čech, Moravy a Slezska) |
| 68 | MDS | Masarykova demokratická strana |
| 72 | COEX | COEXISTENTIA |
| 74 | SDS | Strana demokratického socialismu |
| 76 | ČSS | Československá strana socialistická |
| 77 | ČP | Česká pravice |
| 79 | ND | NE Bruselu - Národní demokracie |
| 80 | NK | Nezávislí kandidáti |
| 83 | Moravané | Moravané |
| 86 | IO | Iniciativa občanů |
| 88 | NEZ | NEZÁVISLÍ |
| 93 | KSČ | Komunistická strana Československa |
| 98 | PB | Volte Pravý Blok www.cibulka.net |
| 100 | HS | Humanistická strana |
| 103 | SOS | Strana pro otevřenou společnost |
| 109 | ZHN | Zlínské hnutí nezávislých |
| 110 | DRS | Demokratická regionální strana |

VOLBY DO SENÁTU PARLAMENTU ČR V ŘÍJNU 2014

Příloha č. 4 Seznam politických stran a politických hnutí, registrovaných u Ministerstva vnitra ČR k datu podání přihlášek (bez stran a hnutí s pozastavenou činností)

| Číslo | Zkratka | Název |
|-------|-------------|--|
| 111 | PVP | Pravá volba pro Plzeň |
| 112 | HNHRM | HNUTÍ NEZÁVISLÝCH ZA HARMONICKÝ ROZVOJ OBCÍ A MĚST |
| 113 | VPM | Volba pro město |
| 114 | HPH | Hnutí pro Havířov |
| 115 | NSOB | Nezávislé sdružení občanů Blanska |
| 119 | USZ | Unie pro sport a zdraví |
| 121 | NP | NÁRODNÍ PROSPERITA |
| 123 | ČHNJ | České hnutí za národní jednotu |
| 125 | UPE | Unie pro Evropu |
| 129 | SNK ED | SNK Evropští demokraté |
| 132 | ANEO | Aktiv nezávislých občanů |
| 136 | T2020 | Tábor 2020 |
| 137 | Rozumní | Strana zdravého rozumu |
| 140 | BPS | Balbínova poetická strana |
| 141 | KSH | Konzervativní a sociální hnutí |
| 142 | SZSP | Strana Zdraví Sportu Prosperity |
| 143 | SD-SN | Spojení demokraté - Sdružení nezávislých |
| 144 | VV | Věci veřejné |
| 145 | J 21 S | "Jirkov 21.století" |
| 147 | ML | MĚSTO LIDEM |
| 148 | SONOB | "SONOB-sdružení ochrany nájemníků a ostat.bydlení" |
| 151 | HOB | Helax-Ostrava se baví |
| 154 | VOS | Všeobecná občanská strana |
| 155 | DOMOV | DOMOV |
| 156 | DSSS | Dělnická strana sociální spravedlnosti |
| 158 | SN | "Sdružení nestraníků" |
| 159 | SP | Strana práce |
| 161 | SvOS | Svobodná občanská samospráva |
| 163 | NV | NEZÁVISLÁ VOLBA |
| 164 | ESDS | Evropská strana důstojného stáří |
| 166 | STAN | STAROSTOVÉ A NEZÁVISLÍ |
| 167 | HNPĐ | Fair play - HNPĐ |
| 169 | FIS | Folklor i Společnost |
| 170 | RDSS | Romská demokratická sociální strana |
| 172 | NEZ/DEM | NEZÁVISLÍ DEMOKRATÉ |
| 174 | HpT | Hnutí pro Těšín |
| 175 | ČSNS2005 | Česká strana národně socialistická |
| 176 | S.O.S.PRAHA | Strana občanské sebeobran |
| 177 | "Z" | Zelení |
| 179 | Sedma | Sedma-strana pro obec Slatiňany a její osady |
| 181 | Nestran. | Nestraníci |
| 182 | KOA | Karlovarská občanská alternativa |
| 183 | AO | Alternativa pro občany |

VOLBY DO SENÁTU PARLAMENTU ČR V ŘÍJNU 2014

Příloha č. 4 Seznam politických stran a politických hnutí, registrovaných u Ministerstva vnitra ČR k datu podání přihlášek (bez stran a hnutí s pozastavenou činností)

| Číslo | Zkratka | Název |
|-------|--------------|--|
| 184 | HLŘ | Hnutí LEPŠÍ ŘEPY |
| 188 | PSS | SEMILÁCI |
| 190 | OHMO | Mimoňská obroda |
| 192 | HLAVU VZHŮRU | HLAVU VZHŮRU - volební blok |
| 193 | VpMB | Volba pro Mladou Boleslav |
| 195 | HPP 11 | Hnutí pro Prahu 11 |
| 197 | NO! | NESPOKOJENÍ OBČANÉ! |
| 199 | KH | Klíčové hnutí |
| 200 | DK | Demokracie |
| 701 | Doktoři | Doktoři (za uzdravení společnosti) |
| 702 | ALTERNATIVA | ALTERNATIVA |
| 703 | SLK | Starostové pro Liberecký kraj |
| 704 | S.cz | Severočeši.cz |
| 708 | SEZ | Strana pro ekologii a zdraví |
| 710 | LSL | Liga spořádaných lidí |
| 711 | LAP | Lidé a Politika |
| 714 | Svobodní | Strana svobodných občanů |
| 715 | DSZ | Demokratická strana zelených |
| 716 | SsČR | Strana soukromníků České republiky |
| 717 | ČPST | ČESKÝ POLITICKÝ STŘED |
| 718 | Občané | OBČANÉ.CZ |
| 719 | HZTZ.CZ | Hnutí Za Telefonování Zdarma |
| 720 | Piráti | Česká pirátská strana |
| 721 | TOP 09 | TOP 09 |
| 724 | SPO | Strana Práv Občanů |
| 725 | Victoria | Victoria.cz |
| 726 | NI | Nový Impuls |
| 727 | VPK | VOLBA PRO KLADNO |
| 728 | ProTR | Pro Třebíč |
| 729 | PTH | POLITIKA TRADIČNÍCH HODNOT |
| 731 | ŽB | Ženy za Brod |
| 732 | NH | NÁŠ HLUČÍN |
| 733 | "VO" | "Volím Orlovou" |
| 734 | OMMO | "Občané městu, město občanům" |
| 735 | N-BÍLINA | Nezávislí pro Bílinu |
| 736 | RSČMS | REPUBLIKÁNSKÁ STRANA ČECH, MORAVY A SLEZSKA |
| 737 | "ČNEZ" | ČESKÁ NEZÁVISLÁ |
| 738 | Jundrováci | Jundrováci |
| 739 | KPP | Královopolští patrioti |
| 740 | SDeO | Strana demokratické obnovy |
| 741 | HNVRŠ | Hnutí nezávislých za všestranný rozvoj Slatiny |
| 742 | SV | Strakonická Veřejnost |
| 743 | OCJ | Hnutí O co jim jde?! |

VOLBY DO SENÁTU PARLAMENTU ČR V ŘÍJNU 2014

Příloha č. 4 Seznam politických stran a politických hnutí, registrovaných u Ministerstva vnitra ČR k datu podání přihlášek (bez stran a hnutí s pozastavenou činností)

| Číslo | Zkratka | Název |
|-------|-------------|--|
| 744 | PP | Pražané za svá práva |
| 745 | BSD | Bílínští sociální demokraté |
| 747 | B10.cz | B10.cz |
| 749 | KA14 | Konzervativní aliance 2014 |
| 750 | DPD | Desítka pro domácí |
| 752 | ZH | Zdravé Hradiště |
| 753 | "HOPB" | "Občané pro Budějovice" |
| 755 | Ostravak | Ostravak |
| 756 | ČSR | Česká strana regionů |
| 757 | SNH | Sdružení nezávislých Holešovska |
| 759 | ČS | Česká Suverenita |
| 761 | SPE | Strana pro Evropu |
| 762 | OBČANÉ 2011 | OBČANÉ 2011 |
| 763 | SGO | Strana Globální Odpovědnosti |
| 764 | LEV 21 | LEV 21 - Národní socialisté |
| 765 | "MAXIM" | Strana přátel časop.MAXIM za maxim.svobodu projevu |
| 766 | "JIH 12" | "JIHOČEŠI 2012" |
| 767 | SRP | Strana rovných příležitostí |
| 768 | ANO 2011 | ANO 2011 |
| 769 | VIZE | VIZE 2014 |
| 770 | VČ | VÝCHODOČEŠI |
| 771 | Změna | politické hnutí Změna |
| 772 | HOZK | HOZK - Hnutí ODBORNÍKŮ ZA KRAJE |
| 773 | S2012 | Středočeši2012.cz |
| 774 | PRO | PRO |
| 775 | ZVUK 12 | ZVUK 12 |
| 776 | PATRIOTI | PATRIOTI |
| 777 | Češi | Strana Češi |
| 778 | M.O.R. | za Morální Očistu Regionu |
| 779 | STO | Starostové pro občany |
| 780 | NBPLK | Nová budoucnost pro Liberecký kraj |
| 781 | VL21 | Volba lidu 21.století |
| 782 | FairPlay | Hnutí FAIR PLAY |
| 783 | Čssr | Česká strana selského rozumu |
| 784 | ZEDEM | Zemští Demokraté |
| 785 | PSZ | PRO Sport a Zdraví |
| 786 | OS | Občanská sounáležitost |
| 787 | SNOP13 | Sdružení nezávislých občanů Prahy 13 |
| 788 | OČR | Občané České republiky |
| 789 | SDFB | Strana důchodců Františka Burdy |
| 790 | PPL | Pardubice pro lidi |
| 791 | HPP | Pro Prahu |
| 792 | Úsvit | Úsvit přímé demokracie |

VOLBY DO SENÁTU PARLAMENTU ČR V ŘÍJNU 2014

Příloha č. 4 Seznam politických stran a politických hnutí, registrovaných u Ministerstva vnitra ČR k datu podání přihlášek (bez stran a hnutí s pozastavenou činností)

| Číslo | Zkratka | Název |
|-------|---------------|---|
| 793 | NOS | Nový směr |
| 794 | RDS | Romská demokratická strana |
| 795 | LES | Liberálně ekologická strana |
| 796 | Ú | Ústečané |
| 797 | Z21 | Zlín 21 |
| 799 | NMFM | Naše město F-M |
| 997 | Poslanci | Navrhující poslanci |
| 998 | Senátoři | Navrhující senátoři |
| 999 | Občan | Navrhující občan |
| 1001 | ABS | ANTIBURSÍK - STOP EKOTERORU ! |
| 1002 | Republika | Republika |
| 1003 | APPlzeň.cz | Alternativa pro Plzeň |
| 1004 | VPP | Patrioti - Volba pro Prahu |
| 1005 | evropani | evropani.cz |
| 1006 | O.K. strana | Občanská konzervativní strana |
| 1007 | HDP | Hnutí dobrých proměn |
| 1008 | Pražané | Pražané.cz |
| 1009 | JM-ND | Jižní Město - náš domov |
| 1010 | HSS | HNUTÍ SOCIÁLNĚ SLABÝCH |
| 1011 | TOR | Toryové |
| 1012 | UFO | ÚSTECKÉ FÓRUM OBČANŮ |
| 1013 | Obroda | Politické hnutí OBRODA |
| 1014 | OPL | Občané pro Lochotín |
| 1015 | Můj domov | Občanské hnutí Můj domov |
| 1016 | HRAD.PATRIOTI | HRADEČTÍ PATRIOTI strana pro sport,zdraví,kulturu |
| 1017 | NS | NOVÝ SEVER |
| 1018 | PHV | Politické Hnutí Vítkovice |
| 1019 | SPOLU | SPOLU |
| 1020 | PV | Pévěčko |
| 1021 | ČÚNL | Čisté Ústí |
| 1022 | OPAT | Občané patrioti |
| 1023 | PATRIOT 2014 | PATRIOT 2014 |
| 1024 | Hora 2014 | Otevřená radnice |
| 1025 | TnT | Ta naše Třebíč |
| 1026 | ŽTB | "Žít Brno" |
| 1027 | OF | Ostravské fórum |
| 1028 | KVC | Karlovaráci |
| 1029 | FraM | Frýdečané a Místečané |
| 1030 | Podpora | Podpora občanů |
| 1031 | SOL | Sdružení občanů Lesné |
| 1032 | MBN | Mladoboleslavské hnutí nezávislých |
| 1033 | PPS | Plzeň pro sport |
| 1034 | SPOS | Spravedlivá občanská společnost |

VOLBY DO SENÁTU PARLAMENTU ČR V ŘÍJNU 2014

Příloha č. 4 Seznam politických stran a politických hnutí, registrovaných u Ministerstva vnitra ČR k datu podání přihlášek (bez stran a hnutí s pozastavenou činností)

| Číslo | Zkratka | Název |
|-------|------------|--|
| 1035 | SMĚR - CS | SMĚR - česká cesta |
| 1036 | MPV | Město pro vás |
| 1037 | Karviňáci | Karviňáci s Adámkem |
| 1038 | KOZY | Kozí alternativa |
| 1039 | ProOl | ProOlomouc |
| 1040 | JSNS | JIRÍ STROBACH - náš starosta |
| 1041 | SPDV | Společ. proti develop. výstavbě v Prokop. údolí |
| 1042 | "HPK" | "Hnutí Praha-Kunratice" |
| 1043 | NPP10-HPLD | NEZÁVISLÍ PRO PRAHU 10 - Hnutí PRO LEPŠÍ DESÍTKU |
| 1044 | "HDK" | "Hradecký demokratický klub" |
| 1045 | VZ | Veřejné zájmy |
| 1046 | "OSN" | OBČANÉ SPOLU - NEZÁVISLÍ |
| 1047 | SPOLEHNUTÍ | SPOLEHNUTÍ - SPOLEČNÉ HNUTÍ ČESKOLIPANŮ |
| 1048 | "13tka" | TŘINÁCTKA |
| 1049 | HDK | Hradecký demokratický klub |
| 1051 | RESTART | RESTART |
| 1052 | R2014 | RESTART 2014 |
| 1053 | VvD | Volyně v dolyně |
| 1055 | ŠpD | Šance pro Duchcov |
| 1056 | HOP | Hnutí občanů Prahy |
| 1061 | DOMA | DOMA |
| 1062 | Hnutí PROČ | Pro regiony občanům |
| 1063 | MODES | Moderní společnost |
| 1064 | SVAZ | Solidarita, Vlast a Zákon |
| 1065 | PZ | PROZMĚNU |