

OBVATELSTVO, VOLBY

Ročník 2010

Volební statistika
Kód publikace: w-4204-10

Praha, 15. července 2010

VOLBY DO POSLANECKÉ SNĚMOVNY PARLAMENTU ČR 2010

1. díl

Zpracoval: Samostatné oddělení zpracování výsledků voleb
Vedoucí oddělení: Ing. Pavel Kuklík
Kontaktní zaměstnanec: Ing. Marie Kvízová, tel. : 274 052 109, e-mail: marie.kvizova@czso.cz

Český statistický úřad
2010

Zajímají Vás nejnovější údaje o inflaci, HDP, obyvatelstvu, průměrných mzdách a mnohé další?
Dozvíte se je na informační lince ČSÚ 274052900 nebo je můžete najít na internetových stránkách
ČSÚ

[WWW.CZSO.CZ](http://www.czso.cz)

OBSAH

Úvod.....	5
Část I. Všeobecná ustanovení.....	6
Část II. Působnost ČSÚ ve volbách.....	10
Část III. Souhrnné výsledky hlasování	12

Tabulky

Tabulka č. 1a Přehled o počtech kandidátů	13
Tabulka č. 1b Složení kandidátních listin podle politické příslušnosti	14
Tabulka č. 2 Počty voličů, účast ve volbách a platné hlasy celkem	18
Tabulka č. 3 Počet hlasů pro stranu - abs. a v % z celkového počtu platných hlasů v kraji	19
Tabulka č. 4 Určení počtu krajských mandátů	21
Tabulka č. 5 Politické strany, politická hnutí a koalice postupující do skrutinia	21
Tabulka č. 6 Počet mandátů přidělených ve skrutiniu stranám ve volebních krajích	22
Tabulka č. 7 Výsledky hlasování v jednotlivých volebních krajích a okresech	23
Tabulka č. 8 Počet platných hlasů pro stranu podle územních celků	46

Grafy

Graf č. 1 Volební výsledky parlamentních stran v krajích ČR	72
Graf č. 2 Získané hlasy a mandáty pro strany v krajích ČR.....	73
Graf č. 3 Kandidáti a poslanci dle věku a pohlaví.....	74
Graf č. 4 Rozdělení mandátů v krajích.....	75

Přílohy

Abecední seznam zvolených poslanců	77
Seznam aktivních stran a hnutí, registrovaných u Ministerstva vnitra	81
Seznam dokumentů, týkajících se právního, organizačního, metodického a technického zabezpečení voleb	84
Mapa volebních krajů a okresů.....	85

ÚVOD

Po uplynutí volebního období, na které byli v roce 2006 zvoleni poslanci Poslanecké sněmovny Parlamentu ČR, vyhlásil prezident republiky řádné volby do Poslanecké sněmovny na dny 28. - 29. května 2010. Volby se konaly rovněž na velvyslanectvích a generálních konzulátech ČR v zahraničí. V těch místech v zahraničí, kde časový okamžik rozhodný pro dobu konání voleb a platný pro území ČR, nastával v důsledku časových pásem o více než čtyři hodiny později než na území ČR, se volby konaly již ve dnech 27. – 28. května 2010.

Český statistický úřad se podílel na organizaci přípravy voleb a byl nositelem úkolu zpracování výsledků voleb. V návaznosti na publikace, vydané k volbám do Parlamentu ČR v předchozích letech, připravil Český statistický úřad obdobnou základní řadu publikací i k těmto volbám, která je rozdělena takto:

Díl I - obsahuje základní souhrnné volební výsledky, komentář s údaji o právním základu voleb, rozsahu voleb, volebním systému, organizaci voleb a popis způsobu zpracování volebních výsledků.

Díl II - obsahuje podrobné volební výsledky podle vybraných obcí a skupin obcí a vybrané informace o výsledcích přednostního hlasování pro jednotlivé kandidáty.

Metodické poznámky.

1. Veškeré publikované údaje vycházejí z podkladů připravených pro Státní volební komisi.
2. Údaje o jednotlivých kandidátech zachycují stav po uplynutí lhůty, ve které bylo možno podle volebního zákona kandidaturu odvolat nebo se kandidatury vzdát.
3. Údaj „Počet osob v seznamu (počet voličů)“ představuje počet osob oprávněných volit, kteří byli zapsáni do výpisů ze stálých a zvláštních seznamů voličů za podmínek stanovených volebním zákonem.
4. Údaj „Vydáno úředních obálek“ představuje počet voličů, kteří se zúčastnili voleb a kterým byla okrskovou volební komisí vydána úřední obálka pro hlasování.
5. Údaj „Odevzdáno úředních obálek“ představuje počet voličů, kteří provedli volbu a odevzdali úřední obálku do volební schránky.
6. Údaj „Počet hlasů celkem“ je počet odevzdaných platných hlasů po vytřídění neplatných hlasů z odevzdaných úředních obálek.
7. Není-li uvedeno jinak, jsou přehledy řazeny podle číselného kódu údaje.

ČÁST I.

VŠEOBECNÁ USTANOVENÍ

1. Základní údaje

S ohledem na lhůty stanovené Ústavou České republiky (čl. 16 a čl. 17 odst. 1) a zákonem o volbách do Parlamentu, vyhlásil prezident republiky dne 8. února 2010 svým rozhodnutím ze dne 5. února 2010, publikovaným ve Sbírce zákonů pod číslem 37/2010, volby do Poslanecké sněmovny Parlamentu České republiky na dny 28. a 29. května 2010. Provedení voleb se řídilo zákonem č. 247/1995 Sb., o volbách do Parlamentu České republiky, ve znění pozdějších předpisů (dále jen volební zákon). Zásadní změnu volebního zákona přinesla jeho novela č. 480/2006 Sb., která umožnila udělit přednostní hlas až čtyřem kandidátům vybrané strany a snížila hranici relativního počtu přednostních hlasů pro posun kandidáta pro přednostní přidělení mandátu ze 7 % na 5 % z počtu hlasů pro stranu ve volebním kraji.

Volby do Poslanecké sněmovny se konaly na základě všeobecného, rovného a přímého volebního práva tajným hlasováním, podle zásady poměrného zastoupení ve volebních krajích. Volby probíhaly také v zahraničí na velvyslanectvích a generálních konzulátech. Na základě losování Státní volební komisi se všechny výsledky ze zahraničí započítávaly do Jihočeského volebního kraje.

Volební kraje byly stanoveny takto:

- | | |
|-----------------------|--------------------------|
| 1. Hlavní město Praha | 8. Královéhradecký kraj |
| 2. Středočeský kraj | 9. Pardubický kraj |
| 3. Jihočeský kraj | 10. Vysočina |
| 4. Plzeňský kraj | 11. Jihomoravský kraj |
| 5. Karlovarský kraj | 12. Olomoucký kraj |
| 6. Ústecký kraj | 13. Zlínský kraj |
| 7. Liberecký kraj | 14. Moravskoslezský kraj |

a byly tak shodné s vyššími územními samosprávnými celky ČR.

Odevzdávání hlasovacích lístků, jejich posuzování a prvotní sčítání hlasů probíhalo na území ČR ve stálých volebních okrscích, vytvořených podle zákona č. 491/2001 Sb., o volbách do zastupitelstev obcí, v zahraničí ve zvláštních volebních okrscích, vytvořených podle volebního zákona a jmenovitě uvedených ve vyhlášce Ministerstva zahraničních věcí č. 93/2010 Sb.

V těchto volbách bylo evidováno 14 786 stálých volebních okrsků na území ČR a 108 zvláštních volebních okrsků v zahraničí.

2. Počet mandátů

Ústavou stanovený počet poslanců Poslanecké sněmovny byl 200. Tyto mandáty byly po převzetí výsledků hlasování od všech okrskových volebních komisí Českým statistickým úřadem rozděleny mezi volební kraje podle toho, kolik platných hlasů celkem bylo ve volebním kraji odevzdáno (viz kap.8).

3. Voliči

Právo volit měli státní občané ČR, kteří alespoň ve druhý den voleb dosáhli věku nejméně 18 let (s výjimkou osob, u nichž existovala překážka ve výkonu volebního práva ve smyslu zákona).

Voliči byli zapsáni buďto do stálého seznamu voličů podle místa jejich trvalého pobytu na území ČR nebo do zvláštního seznamu voličů v případě, že se na území daného okrsku přechodně zdržovali ve dnech voleb, anebo v případě, že šlo o volby v zahraničí. Každý volič mohl být zapsán pouze v jednom seznamu voličů.

Voličům, kteří nemohli volit ve volebním okrsku, kde byli zapsáni do stálého seznamu voličů, nebo v zahraničí do zvláštního seznamu voličů, byla umožněna volba v kterémkoli okrsku na základě voličského průkazu.

4. Volební orgány

Nová volební legislativa, která nabyla platnosti již v roce 2000 (viz volby do Senátu v r. 2002), přinesla zásadní změnu v soustavě volebních orgánů a v jejich působnosti. Veškeré činnosti v technicko - organizační přípravě voleb a v zabezpečení zpracování jejich výsledků byly definovány jako výkon státní správy a příslušným volebním zákonem určeny do působnosti jím vyjmenovaných orgánů státní správy a orgánů samosprávy.

Volby do Poslanecké sněmovny řídila Státní volební komise, ustavená podle zákona č. 130/2000 Sb., o volbách do zastupitelstev krajů, její působnost byla dále upravena vyhláškou Ministerstva vnitra č. 152/2000 Sb. Ve volebních okrscích zabezpečovaly průběh voleb a prvotní zjištění výsledků hlasování okrskové volební komise, ve zvláštních volebních okrscích v zahraničí pak zvláštní okrskové volební komise, ustavené podle volebního zákona. Hlavními úkoly těchto komisí bylo zejména zajistit průběh hlasování, po uzavření volebních místností na území ČR sečíst hlasy, vyhotovit zápis o průběhu a výsledku hlasování a předat ho (ze zahraničí zaslat) do dalšího zpracování na územně příslušném pracovišti ČSÚ.

5. Kandidátní listiny

Kandidátní listiny pro volby do Poslanecké sněmovny předkládaly jednotlivé politické strany, politická hnutí a koalice (dále jen strany) nejpozději v termínu 66 dní před prvním dnem voleb krajskému úřadu. Kandidátní listinu nemohly podávat strany, jejichž činnost byla pozastavena.

Ke kandidátní listině muselo být přiloženo prohlášení kandidáta, že souhlasí s tím, aby byl na této kandidátní listině uveden. Nejvyšší počet kandidátů, který strana mohla uvést na kandidátní listině, byl stanoven v příloze volebního zákona jednotlivě pro každý volební kraj.

Pořadí kandidátů na kandidátní listině určovalo současně pořadí, ve kterém byly stranou získané mandáty přidělovány jednotlivým kandidátům, tedy ve kterém byli zvoleni. Toto pořadí mohli voliči ovlivnit využitím práva udělit kandidátovi přednostní hlas, t.zn. označením maximálně čtyř kandidátů na hlasovacím lístku.

Seznam kandidátních listin, podaných ve stanoveném termínu před volbami, byl po kontrolách správnosti údajů o kandidátech předán Státní volební komisi, která jim losem určila číslo pro označení jejich hlasovacího lístku. Po zaplacení volebním zákonem požadovaného příspěvku strany na volební náklady a následném zaregistrování kandidátních listin zajistil krajský úřad tisk hlasovacích lístků.

Kandidát se mohl do 48 hodin před zahájením voleb vzdát své kandidatury, do stejného okamžiku mohl být odvolán stranou, na jejíž kandidátní listině se nacházel. Pokud bylo takové prohlášení učiněno po zaregistrování kandidátních listin, zůstávaly údaje o kandidátu na hlasovacím lístku, ale při rozdělování mandátů se k nim, a k přednostním hlasům pro ně odevzdaným, nepřihlíželo. O takto odstoupivších kandidátech byly uveřejněny informace ve všech volebních místnostech volebního kraje.

Zaregistrované kandidátní listiny:

Číslo	Zkratka +)	Název
1	Občané	OBČANÉ.CZ
2	LIB	Liberálové.CZ
3	JežíšPán	Ježíš je Pán, www.jezisjepan.cz ++)
4	VV	Věci veřejné
5	KONS	Konzervativní strana
6	KSČM	Komunistická strana Čech a Moravy
7	"KČ"	Koruna Česká (monarchistická str.Čech, Moravy a Slezska)
8	ČSNS	Česká strana národně sociální
9	ČSSD	Česká strana sociálně demokratická
10	NP	NÁRODNÍ PROSPERITA +++)
11	SPR-RSČ	Sdružení pro republiku-Republikánská strana Českosloven.
12	M	Moravané
13	SPOZ	Strana Práv Občanů ZEMANOVCI
14	STOP	STOP
15	TOP 09	TOP 09
16	ES	EVROPSKÝ STŘED
17	KDU-ČSL	Křesťanská a demokratická unie-Českosloven.strana lidová
18	PB	Volte Pravý Blok www.cibulka.net
19	ČSNS2005	Česká strana národně socialistická
20	SZ	Strana zelených
21	Suveren.	Suverenita-blok J.Bobošíkové, strana zdravého rozumu
22	HS	Humanistická strana
23	ČPS	Česká pirátská strana
24	DSSS	Dělnická strana sociální spravedlnosti
25	Svobodní	Strana svobodných občanů
26	ODS	Občanská demokratická strana
27	KH	Klíčové hnutí

Poznámky:

+) Zkratky použité pro označení kandidujících stran při zpracování výsledků voleb nemusí být vždy shodné se zkratkami názvů stran, používaných v jiných dokumentech.

++) Před termínem registrace kandidátních listin se jediný kandidát politické strany č. 3, kandidující pouze v jediném volebním kraji, vzdal kandidatury. Vzhledem k tomu nebyly hlasovací lístky této strany vytištěny a strana se tak de facto voleb nezúčastnila.

+++) Po termínu registrace kandidátních listin se jediný kandidát politické strany č. 10, kandidující pouze v jediném volebním kraji, vzdal kandidatury. Hlasovací lístky pro ni byly vytištěny.

6. Způsob hlasování

Volič hlasoval osobně, zastoupení nebylo možné. Voličům, kteří se nemohli dostavit do volební místnosti na území ČR, bylo na jejich žádost umožněno odevzdat hlas do přenosné volební schránky. Hlasovací lístky byly na základě stálého seznamu voličů doručovány všem voličům nejpozději 3 dny před volbami, případně je volič obdržel od okrskové volební komise. Ve zvláštních volebních okrscích v zahraničí byly hlasovací lístky voličům k dispozici pouze ve volební místnosti, volbu do přenosné schránky tam volební zákon neumožňoval.

Účast ve volbách byla okrskovou volební komisí zaznamenána ve výpisech ze seznamů voličů. Uplatnění zásady, že jeden volič má jeden hlas, bylo zajištěno tím, že voliči byla okrskovou volební komisí vydána úřední obálka, do které volič vložil hlasovací lístek vybrané strany.

Na hlasovacím lístku vkládaném do úřední obálky mohl volič vyznačit, kterým z kandidátů na něm uvedených dává přednost. To provedl zakroužkováním pořadového čísla předtištěného u jména kandidáta, což bylo možno učinit maximálně u čtyř kandidátů.

7. Zjištění výsledků hlasování v okrskové volební komisi

Bezprostředně po uplynutí hodiny, na kterou bylo pro území ČR stanoveno ukončení hlasování druhý den voleb, zahájily okrskové volební komise (včetně těch ve zvláštních volebních okrscích v zahraničí) posuzování platnosti hlasovacích lístků a sčítání hlasů, přičemž byly zjišťovány tyto údaje:

- počet osob zapsaných do výpisů ze seznamů voličů,
- počet voličů, kterým byly vydány úřední obálky,
- počet odevzdaných úředních obálek,
- počet platných hlasů odevzdaných pro každou stranu a celkem,
- počet platných přednostních hlasů pro jednotlivé kandidáty.

Na závěr jednání okrskové volební komise byl o průběhu a výsledcích hlasování vyhotoven zápis. Ten byl na území ČR určenými členy komise osobně předán příslušnému pracovišti ČSÚ, ze zahraničí byl komisí odeslán přenosovou cestou Ministerstva zahraničních věcí zde vytvořenému pracovišti ČSÚ.

8. Přidělení mandátů

Po sečtení výsledků hlasování a podpisu příslušného zápisu na úrovni všech volebních krajů byly určeny počty mandátů připadající na jednotlivé volební kraje. Celkový počet platných hlasů odevzdaný pro všechny strany ve všech volebních krajích se dělil počtem mandátů (200), výsledné zaokrouhlené celé číslo bylo republikovým mandátovým číslem.

Republikovým mandátovým číslem byly děleny celkové počty platných hlasů odevzdaných pro všechny strany v jednotlivých volebních krajích. Celá čísla takto vypočtená byla počtem mandátů, připadajících na jednotlivé volební kraje. Pokud se tak nerozdělilo najednou všech 200 mandátů, byly zbylé mandáty volebním krajům přidělovány podle velikosti zbytků dělení.

Samostatně kandidující politické strany a politická hnutí, které v souhrnu za všechny volební kraje celkem získaly alespoň 5% z celkového počtu platných hlasů, postoupily do skrutinia, ve kterém byly rozdělovány mandáty v rámci volebních krajů. K hlasům odevzdaným pro ostatní strany se nadále nepřihlíželo.

Do skrutinia postoupily strany:

č. 4	VV	Věci veřejné
č. 6	KSČM	Komunistická strana Čech a Moravy
č. 9	ČSSD	Česká strana sociálně demokratická
č. 15	TOP09	TOP 09
č. 26	ODS	Občanská demokratická strana

Mandáty, přidělené stranám v rámci volebních krajů, obdrželi kandidáti podle pořadí, v jakém byli uvedeni na hlasovacím lístku, pokud přednostní hlasy voličů neurčily jiné pořadí. Podmínkou pro tuto změnu bylo, aby kandidát získal takový počet přednostních hlasů, který činí alespoň 5 % z počtu platných hlasů pro tuto stranu ve volebním kraji. Nezvolení kandidáti postupujících stran se stali náhradníky.

ČÁST II.

PŮSOBNOST ČSÚ VE VOLBÁCH

1. Základní údaje

Na zajištění přípravy a průběhu voleb se podílel Český statistický úřad, jehož hlavním úkolem, jako jednoho z volebním zákonem jmenovaných volebních orgánů, bylo stanovení závazného systému zjišťování a zpracování výsledků voleb. Zpracování a prezentaci výsledků voleb také zcela samostatně a nezávisle na jiných volebních orgánech zajišťoval. Další podrobnosti v přípravě voleb byly určeny vyhláškou Ministerstva vnitra č. 233/2000 Sb. Úkol Českého statistického úřadu ve volbách byl rámcově vymezen také zákonem č. 89/1995 Sb., o státní statistické službě, ve znění pozdějších předpisů.

Úkoly v přípravě voleb byly formulovány v Harmonogramu příprav ČSÚ na volby, jehož plnění bylo průběžně projednáváno na interních poradách v ústředí ČSÚ i na poradách s pracovníky regionálních pracovišť ČSÚ. Ty byly zaměřeny zejména na přípravu pracovníků a na vytvoření dostatečných zpracovatelských kapacit.

2. Metodická a technicko-organizační příprava zpracování výsledků hlasování

Způsob zpracování, postup pracovníků ČSÚ v jednotlivých fázích zpracování, popis technických zařízení a funkcí programového vybavení byl dán technickým projektem a příslušnou dokumentací pro obsluhu počítačů. Součástí těchto dokumentů byl i popis bezpečnostních opatření proti možnému zanesení chyb do systému zpracování a podrobný popis systému prezentace výsledků voleb pro strany, ostatní volební orgány a veřejnost.

Mimořádná pozornost byla při tom věnována práci okrskových volebních komisí a zvláštních okrskových volebních komisí, zajišťujících průběh voleb v zahraničí. Jejich postup při zjišťování výsledků hlasování upravovaly pokyny, vydané ČSÚ jako součást závazného systému zjišťování a zpracování výsledků voleb.

Se všemi vydanými pokyny byly seznámeny příslušné volební orgány, zejména pak okrskové volební komise, pro které byla organizována školení s doprovodným promítnutím instruktážního videopořadu. Pro okrskové volební komise byl také připraven program pro vyhotovení zápisu a pro předání výsledků hlasování v elektronické formě. Na lektorském zabezpečení těchto akcí se převážující mírou podíleli zaměstnanci regionálních pracovišť ČSÚ.

Zvláštní režim byl zvolen pro přípravu voleb v zahraničí. Pro tento účel byla ustavena pracovní skupina, složená ze zástupců Ministerstva zahraničních věcí a Českého statistického úřadu, která na svých jednáních ve velmi úzké spolupráci řešila všechny otázky, které v souvislosti se sčítáním hlasů v zahraničí vyvstávaly a pokud to bylo nutné, připravovala podklady k jejich projednání s Ministerstvem vnitra nebo ve Státní volební komisi. Pro zvláštní okrskové volební komise byl také připraven zvláštní instruktážní videopořad a další metodické pomůcky.

Mimořádným úkolem ČSÚ byl výběr a příprava zaměstnanců, kteří museli být pro výkon svěřených činností vybaveni písemným pověřením. Šlo zejména o zajištění přebíracích pracovišť ČSÚ, vytvářených u pověřených obecních úřadů a v Praze, Plzni, Brně a Ostravě u úřadů městských částí a městských obvodů v celkovém počtu více než 500 pracovišť. Dále pak o pracoviště ČSÚ u krajských úřadů, kde se podepisoval zápis o výsledku voleb a zajišťovalo se předávání informací stranám v písemné i elektronické formě. Celkem tak bylo pro tyto volby připraveno cca 790 zaměstnanců ČSÚ.

Další osoby byly najímány krátkodobě pro výkon dílčích činností na přebíracích pracovištích ČSÚ, např. pro kontrolu údajů přebíraných od okrskových volebních komisí nebo jejich pořizování. Obsluhu přebíracího pracoviště u Ministerstva zahraničních věcí zabezpečil ČSÚ vlastními zaměstnanci.

Celkem bylo ve zpracování výsledků voleb nasazeno:

- cca 1280 počítačů na pořízení vstupních dat v naprosté většině zapůjčených od obecních úřadů a Ministerstva zahraničních věcí v místě, kde bylo vytvořeno přebírací pracoviště,
- cca 520 počítačů pro zpracování a přenosy okrskových dat k centrálnímu zpracování a prezentaci, v jednotné konfiguraci dodaných jako součást komplexu služeb f. Alwil,
- výpočetní systém pro centrální zpracování, ukládání a prezentaci výsledků v ČSÚ – ústředí a na pracovišti u Státní volební komise,
- cca 3250 osob, z toho bylo 1084 vlastních zaměstnanců ČSÚ.

Pro průběžné předávání převzatých okrskových dat k uložení, sumarizaci a prezentaci v centrální databázi a ke zpracování a poskytování informací na pracovištích u okresních úřadů bylo využito smluvně zajištěných přenosových služeb f. O₂ (Telefonica).

Programové vybavení pro zpracování na úrovni okrsku, předávacího pracoviště a v centru vyhotovil ČSÚ vlastními silami, programové vybavení pro prezentaci výsledků voleb řešila dodavatelsky f. Orsia. Dále bylo využito, zejména při přenosech a v centrálním zpracování, externě dodávaných softwarových a technických služeb.

Celý projekt zpracování byl v úplné technologii ověřován před volbami ve třech celoplošných zkouškách na simulovaném příkladu a formou zátěžových zkoušek.

3. Průběh zpracování výsledků hlasování

Systém zpracování výsledků voleb byl postaven na skutečnosti, že rozhodujícím momentem bylo schválení zápisu o průběhu a výsledku hlasování příslušnou okrskovou volební komisí. Volební legislativa již žádnému volebnímu orgánu neukládala zápisy okrskových volebních komisí přezkoumávat a jedinou kontrolní funkci v tomto směru má ČSÚ, který v případě chyb v zápisu jej může odmítnout a stanovit okrskové volební komisi lhůtu, ve které má nedostatky odstranit.

Bezchybně převzaté výsledky z volebních okrsků byly průběžně přejímány k ukládání a postupně sumarizaci v centrální databázi. Po převzetí výsledků za všechny okrsky volebního kraje, které předaly zápis ve stanovené lhůtě, byly zjištěny celkové výsledky hlasování ve volebním kraji a vyhotoven zápis o tomto výsledku.

Při těchto volbách byl použit inovovaný systém zpracování, poprvé vyzkoušený ve volbách na podzim r. 2000 a ověřený ve všech dalších volbách. Jednalo se o interaktivní systém přístupu více než 500 klientských stanic do centrální databáze v reálném čase, ze kterého byly převzaté okrskové výsledky jednotlivě i v sumarizaci za zvolené územní celky bezprostředně k dispozici v prezentačním systému a tak např. přes internet dostupné všem zájemcům.

Svého hlavního úkolu, zpracovat výsledky voleb v nejvyšší kvalitě při zajištění bezpečnosti systému zpracování a při zajištění co nejširší informovanosti o průběhu zpracování i o celkových výsledcích voleb jak kandidujících stran, tak i veřejnosti, se ČSÚ zhostil velmi dobře a v tomto směru k jeho práci nebyly žádné připomínky.

Neméně významným faktorem při posuzování úspěšnosti systému zpracování výsledků voleb je i faktor času, v jakém postupná sumarizace probíhá a kdy jsou konečné výsledky voleb k dispozici. Zpracování výsledků voleb bylo dokončeno za necelých 8 hodin od uzavření volebních místností na území ČR. Významná je z hlediska průběhu zpracování zejména ta skutečnost, že již cca v 17.15 hod. dne 29. 5. 2010, tj. za cca 3 hodiny poté, kdy výsledky odevzdal první okrsek, bylo zpracováno více než 95 % okrsků z celkového počtu, ve kterých probíhaly volby.

Celkové výsledky voleb do Poslanecké sněmovny zveřejnila Státní volební komise v Hospodářských novinách dne 1. června 2010. Úplné soubory výsledků voleb v členění podle volebních okrsků jsou i nadále uchovávány v Českém statistickém úřadu.

ČÁST III.

SOUHRNNÉ VÝSLEDKY HLASOVÁNÍ

Tabulka č. 1a Přehled o počtech kandidátů

Tabulka č. 1b Složení kandidátních listin podle politické příslušnosti

Tabulka č. 2 Počty voličů, účast ve volbách a platné hlasy celkem

Tabulka č. 3 Počet hlasů pro stranu - abs. a v % z celkového počtu platných hlasů v kraji

Tabulka č. 4 Určení počtu krajských mandátů

Tabulka č. 5 Politické strany, politická hnutí a koalice postupující do skrutinia

Tabulka č. 6 Počet mandátů přidělených ve skrutiniu stranám ve volebních krajích

Tabulka č. 7 Výsledky hlasování v jednotlivých volebních krajích a okresech

Tabulka č. 8 Počet platných hlasů pro stranu podle územních celků

Graf č. 1 Volební výsledky parlamentních stran v krajích ČR

Graf č. 2 Získané hlasy a mandáty pro strany v krajích ČR

Graf č. 3 Kandidáti a poslanci dle věku a pohlaví

Graf č. 4 Rozdělení mandátů v krajích ČR

VOLBY DO POSLANECKÉ SNĚMOVNY PARLAMENTU ČR 28.5. - 29.5.2010

Tab. 1 Přehled o počtech kandidátů

Strana	Počty kandidátů dle volebních krajů														ČR celkem
	Hl.m. Praha	Středočeský	Jihočeský	Pízeňský	Karlovarský	Ústecký	Liberecký	Královéhradecký	Pardubický	Vysočina	Jihomoravský	Olomoucký	Zlínský	Moravskoslezský	
1 Občané	36	32	22	20	14	-	14	20	19	20	34	23	22	36	312
2 LIB	-	3	-	-	-	-	-	-	-	-	-	-	-	-	3
4 VV	36	33	22	20	14	21	17	20	19	20	34	23	22	36	337
5 KONS	18	9	1	2	1	3	11	5	4	5	28	15	12	36	150
6 KSČM	35	34	22	20	14	26	17	20	19	20	34	23	22	36	342
7 "KČ"	23	16	-	20	-	-	-	-	-	-	21	23	-	-	103
8 ČSNS	21	-	-	-	-	-	-	-	-	-	-	-	-	-	21
9 ČSSD	36	34	22	20	14	26	15	20	19	20	34	22	22	36	340
10 NP	-	-	-	-	-	-	17	-	-	-	-	-	-	-	0
11 SPR-RSČ	-	33	-	-	-	-	-	-	-	-	-	-	-	-	50
12 M	-	-	-	-	-	-	-	-	-	-	34	23	22	14	93
13 SPOZ	35	34	22	18	14	22	16	20	19	20	34	23	22	35	334
14 STOP	12	11	7	7	7	11	8	7	7	7	10	9	8	11	122
15 TOP 09	35	34	22	20	14	26	17	20	19	20	34	23	22	36	342
16 ES	6	-	3	-	-	-	-	5	-	-	-	-	-	-	14
17 KDU-ČSL	36	34	22	20	14	26	17	20	19	20	34	23	22	36	343
18 PB	36	34	20	19	13	25	16	19	17	19	31	17	13	28	307
19 ČSNS2005	-	34	-	20	-	-	-	-	-	-	34	-	-	-	88
20 SZ	36	34	22	17	14	26	17	20	19	20	34	23	22	36	340
21 Suveren.	36	34	22	20	14	26	17	20	19	20	34	23	22	36	343
22 HS	29	-	-	-	-	-	-	-	-	-	-	-	-	-	29
23 ČPS	13	10	6	12	8	9	8	4	10	8	15	8	14	15	140
24 DSSS	35	32	22	18	14	26	17	20	19	20	33	23	22	35	336
25 Svobodní	31	26	17	5	10	17	5	10	11	17	7	10	6	6	178
26 ODS	36	34	22	20	14	26	17	20	19	20	34	22	22	36	342
27 KH	13	-	-	-	-	-	-	-	-	-	-	-	-	-	13
Celkem	594	545	296	298	193	316	246	270	258	276	553	356	317	504	5 022

VOLBY DO POSLANECKÉ SNĚMOVNY PARLAMENTU ČR 28.5. - 29.5.2010

Tab. 1b Složení kandidátních listin podle politické příslušnosti

Strana	Počet kandidátů celkem	v tom podle politické příslušnosti													
		1 KDU-ČSL	2 ČSNS	5 SZ	7 ČSSD	11 SPR-RSČ	24 KONS	28 DSČ	40 KAN	47 KSČM	53 ODS	55 "KČ"	74 SDS		
1 Občané	312	-	-	-	-	-	-	-	3	-	-	-	-	-	-
2 LIB	3	-	-	-	-	-	-	-	-	-	-	-	-	-	-
4 VV	337	-	-	-	-	-	-	-	-	-	-	-	-	-	-
5 KONS	150	-	-	-	-	38	-	5	-	1	5	-	-	-	-
6 KSČM	342	-	-	-	-	-	-	-	292	-	-	-	-	-	2
7 "KČ"	103	-	-	-	-	-	-	-	-	-	48	-	-	-	-
8 ČSNS	21	-	15	-	-	-	-	-	-	-	-	-	-	-	-
9 ČSSD	340	-	-	-	336	-	-	-	-	-	-	-	-	-	-
10 NP	0	-	-	-	-	-	-	-	-	-	-	-	-	-	-
11 SPR-RSČ	50	-	-	-	-	23	-	-	-	-	-	-	-	-	-
12 M	93	-	-	-	-	-	-	-	-	-	-	-	-	-	-
13 SPOZ	334	-	-	-	-	-	-	-	-	-	-	-	-	-	-
14 STOP	122	-	-	-	-	-	-	-	-	-	-	-	-	-	-
15 TOP 09	342	-	-	-	-	-	-	-	-	-	-	-	-	-	-
16 ES	14	-	-	-	-	-	-	-	-	-	-	-	-	-	-
17 KDU-ČSL	343	305	-	-	-	-	-	-	-	-	-	-	-	-	-
18 PB	307	-	-	-	-	-	-	-	-	-	-	-	-	-	-
19 ČSNS2005	88	-	-	-	-	-	-	-	-	-	-	-	-	-	-
20 SZ	340	-	-	272	-	-	-	-	-	-	-	-	-	-	-
21 Suveren.	343	-	-	-	-	-	-	-	-	-	-	-	-	-	-
22 HS	29	-	-	-	-	-	-	-	-	-	-	-	-	-	-
23 ČPS	140	-	-	-	-	-	-	-	-	-	-	-	-	-	-
24 DSSS	336	-	-	-	-	16	-	-	-	-	-	-	-	-	-
25 Svobodní	178	-	-	-	-	-	-	-	-	-	-	-	-	-	-
26 ODS	342	-	-	-	-	-	-	-	-	341	-	-	-	-	-
27 KH	13	-	-	-	-	-	-	-	-	-	-	-	-	-	-
Celkem	5022	305	15	272	336	39	38	1	8	292	342	53	74	2	2

VOLBY DO POSLANECKÉ SNĚMOVNY PARLAMENTU ČR 28.5. - 29.5.2010

Tab. 1b Složení kandidátních listin podle politické příslušnosti

pokračování

Strana	v tom podle politické příslušnosti														
	79 PaS	83 M	98 PB	99 BEZPP	100 HS	101 SV SOS	103 SOS	112 HNHRM	121 NP	123 ČHNU	129 SNK ED	136 T2020	137 Suveren.		
1 Občané	-	-	-	275	-	-	-	-	-	-	-	-	-	-	
2 LIB	-	-	-	-	-	-	-	-	-	-	-	-	-	-	
4 VV	-	-	-	65	-	-	-	-	-	-	18	1	-	-	
5 KONS	-	-	-	101	-	-	-	-	-	-	-	-	-	-	
6 KSČM	-	-	-	48	-	-	-	-	-	-	-	-	-	-	
7 "KČ"	-	-	-	55	-	-	-	-	-	-	-	-	-	-	
8 ČSNS	-	-	-	6	-	-	-	-	-	-	-	-	-	-	
9 ČSSD	-	-	-	4	-	-	-	-	-	-	-	-	-	-	
10 NP	-	-	-	-	-	-	-	-	-	-	-	-	-	-	
11 SPR-RSČ	-	-	-	27	-	-	-	-	-	-	-	-	-	-	
12 M	-	62	-	31	-	-	-	-	-	-	-	-	-	-	
13 SPOZ	-	-	-	4	-	-	-	-	-	-	-	-	-	-	
14 STOP	-	-	-	116	-	-	-	-	-	-	-	-	-	-	
15 TOP 09	-	-	-	146	-	-	-	-	-	-	-	-	-	-	
16 ES	-	-	-	8	-	-	-	-	-	-	-	-	-	-	
17 KDU-ČSL	-	-	-	34	-	-	-	1	-	-	-	-	-	-	
18 PB	-	-	8	299	-	-	-	-	-	-	-	-	-	-	
19 ČSNS2005	-	-	-	50	-	-	-	-	-	-	-	-	-	-	
20 SZ	-	-	-	61	-	-	7	-	-	-	-	-	-	-	
21 Suveren.	-	-	-	265	-	1	-	-	-	1	-	-	-	23	
22 HS	-	-	-	7	22	-	-	-	-	-	-	-	-	-	
23 ČPS	-	-	-	44	-	-	-	-	-	-	-	-	-	-	
24 DSSS	-	1	-	126	-	-	-	-	2	-	-	-	-	-	
25 Svobodní	15	-	-	23	-	-	-	-	-	-	-	-	-	-	
26 ODS	-	-	-	1	-	-	-	-	-	-	-	-	-	-	
27 KH	-	-	-	2	-	-	-	-	-	-	-	-	-	-	
Celkem	15	63	8	1798	22	1	7	1	2	1	18	1	1	23	

VOLBY DO POSLANECKÉ SNĚMOVNY PARLAMENTU ČR 28.5. - 29.5.2010

Tab. 1b Složení kandidátních listin podle politické příslušnosti

pokračování

Strana	v tom podle politické příslušnosti													199 KH	200 DK		
	138 LIB	144 VV	153 DS	155 SDŽ	156 DSSS	159 SP	166 "STAN"	167 HNPĐ	175 ČSNS2005	177 "Z"	192 "21"	197 "Z"	200 DK				
1 Občané	-	-	-	-	-	-	-	-	-	-	-	-	-	-	-	-	1
2 LIB	3	-	-	-	-	-	-	-	-	-	-	-	-	-	-	-	-
4 VV	-	253	-	-	-	-	-	-	-	-	-	-	-	-	-	-	-
5 KONS	-	-	-	-	-	-	-	-	-	-	-	-	-	-	-	-	-
6 KSČM	-	-	-	-	-	-	-	-	-	-	-	-	-	-	-	-	-
7 "KČ"	-	-	-	-	-	-	-	-	-	-	-	-	-	-	-	-	-
8 ČSNS	-	-	-	-	-	-	-	-	-	-	-	-	-	-	-	-	-
9 ČSSD	-	-	-	-	-	-	-	-	-	-	-	-	-	-	-	-	-
10 NP	-	-	-	-	-	-	-	-	-	-	-	-	-	-	-	-	-
11 SPR-RSČ	-	-	-	-	-	-	-	-	-	-	-	-	-	-	-	-	-
12 M	-	-	-	-	-	-	-	-	-	-	-	-	-	-	-	-	-
13 SPOZ	-	-	-	-	-	-	-	-	-	-	-	-	-	-	-	-	-
14 STOP	-	-	-	-	-	-	-	-	-	-	-	-	-	-	-	-	-
15 TOP 09	-	-	-	-	-	-	14	-	-	-	-	-	-	-	-	-	-
16 ES	-	-	-	-	-	-	-	-	-	-	-	-	-	-	-	-	-
17 KDU-ČSL	-	-	-	-	-	-	-	-	-	-	-	-	-	-	-	-	-
18 PB	-	-	-	-	-	-	-	-	-	-	-	-	-	-	-	-	-
19 ČSNS2005	-	-	-	-	-	-	-	-	38	-	-	-	-	-	-	-	-
20 SZ	-	-	-	-	-	-	-	-	-	-	-	-	-	-	-	-	-
21 Suveren.	-	-	-	42	-	1	-	3	1	-	2	-	-	-	-	-	-
22 HS	-	-	-	-	-	-	-	-	-	-	-	-	-	-	-	-	-
23 ČPS	-	-	-	-	-	-	-	-	-	-	-	-	-	-	-	-	-
24 DSSS	-	-	1	-	189	-	-	-	-	-	-	-	-	-	-	-	-
25 Svobodní	-	-	-	-	-	-	-	-	-	-	-	-	-	-	-	-	-
26 ODS	-	-	-	-	-	-	-	-	-	-	-	-	-	-	-	-	-
27 KH	-	-	-	-	-	-	-	-	-	-	-	-	-	3	-	8	-
Celkem	3	253	1	42	189	1	42	3	39	3	2	8	1	3	2	8	1

VOLBY DO POSLANECKÉ SNĚMOVNY PARLAMENTU ČR 28.5. - 29.5.2010

Tab. 1b Složení kandidátních listin podle politické příslušnosti

dokončení

Strana	v tom podle politické příslušnosti												
	701 Doktoři	702 ALTER	703 SLK	704 S.cz	706 NEST	709 EDS	714 Svobodní	717 ES	718 Občané	720 ČPS	721 TOP 09	723 STOP	724 SPOZ
1 Občané	-	8	-	-	4	-	-	-	21	-	-	-	-
2 LIB	-	-	-	-	-	-	-	-	-	-	-	-	-
4 VV	-	-	-	-	-	-	-	-	-	-	-	-	-
5 KONS	-	-	-	-	-	-	-	-	-	-	-	-	-
6 KSČM	-	-	-	-	-	-	-	-	-	-	-	-	-
7 "KČ"	-	-	-	-	-	-	-	-	-	-	-	-	-
8 ČSNS	-	-	-	-	-	-	-	-	-	-	-	-	-
9 ČSSD	-	-	-	-	-	-	-	-	-	-	-	-	-
10 NP	-	-	-	-	-	-	-	-	-	-	-	-	-
11 SPR-RSČ	-	-	-	-	-	-	-	-	-	-	-	-	-
12 M	-	-	-	-	-	-	-	-	-	-	-	-	330
13 SPOZ	-	-	-	-	-	-	-	-	-	-	-	6	-
14 STOP	-	-	-	-	-	-	-	-	-	-	177	-	-
15 TOP 09	-	-	5	-	-	-	-	-	-	-	-	-	-
16 ES	-	-	-	-	-	-	-	6	-	-	-	-	-
17 KDU-ČSL	-	-	-	-	-	3	-	-	-	-	-	-	-
18 PB	-	-	-	-	-	-	-	-	-	-	-	-	-
19 ČSNS2005	-	-	-	-	-	-	-	-	-	-	-	-	-
20 SZ	-	-	-	-	-	-	-	-	-	-	-	-	-
21 Suveren.	1	-	-	3	-	-	-	-	-	-	-	-	-
22 HS	-	-	-	-	-	-	-	-	-	-	-	-	-
23 ČPS	-	-	-	-	-	-	-	-	-	96	-	-	-
24 DSSS	-	-	-	-	-	-	-	-	-	-	-	-	-
25 Svobodní	-	-	-	-	-	-	140	-	-	-	-	-	-
26 ODS	-	-	-	-	-	-	-	-	-	-	-	-	-
27 KH	-	-	-	-	-	-	-	-	-	-	-	-	-
Celkem	1	8	5	3	4	3	140	6	21	96	177	6	330

VOLBY DO POSLANECKÉ SNĚMOVNY PARLAMENTU ČR 28.5. - 29.5.2010

Tab. 2 Počty voličů, účast ve volbách a platné hlasy celkem

Volební kraj	Počet osob v seznamu	Vydáno úředních obálek	% účasti na volbách	Odevzdáno úředních obálek	Počet platných hlasů celkem	% platných hlasů
Hl.m.Praha	943 459	641 416	67,99	640 740	637 328	99,47
Středočeský	986 970	634 206	64,26	633 741	630 203	99,44
Jihočeský	527 294	335 273	63,58	335 078	333 117	99,41
Plzeňský	457 744	282 324	61,68	282 104	280 264	99,35
Karlovarský	243 174	131 414	54,04	131 313	130 162	99,12
Ústecký	662 175	368 557	55,66	368 216	365 800	99,34
Liberecký	350 916	215 504	61,41	215 361	213 917	99,33
Královéhradecký	448 399	291 129	64,93	290 949	288 981	99,32
Pardubický	413 460	270 786	65,49	270 619	268 863	99,35
Vysočina	414 918	272 521	65,68	272 387	270 872	99,44
Jihomoravský	950 098	601 118	63,27	600 618	597 136	99,42
Olomoucký	522 185	324 404	62,12	324 072	321 871	99,32
Zlínský	483 839	310 944	64,27	310 630	308 592	99,34
Moravskoslezský	1 011 261	588 502	58,19	587 994	583 753	99,28
C e l k e m	8 415 892	5 268 098	62,60	5 263 822	5 230 859	99,37

VOLBY DO POSLANECKÉ SNĚMOVNY PARLAMENTU ČR 28.5. - 29.5.2010

Tab. 3 Počet hlasů pro stranu - abs. a v % z celkového počtu platných hlasů v kraji

Strana	Hl.m. Praha		Středočeský		Jihočeský		Píseňský		Karlovarský		Ústecký		Liberecký		Královéhradecký	
	abs.	%	abs.	%	abs.	%	abs.	%	abs.	%	abs.	%	abs.	%	abs.	%
1 Občané	1 246	0,20	1 732	0,27	1 177	0,35	805	0,29	901	0,69	-	-	681	0,32	777	0,27
2 LIB	-	-	260	0,04	-	-	-	-	-	-	-	-	-	-	-	-
4 VV	65 742	10,32	67 601	10,73	35 541	10,67	27 378	9,77	15 404	11,83	42 587	11,64	27 374	12,80	35 425	12,26
5 KONS	306	0,05	292	0,05	193	0,06	131	0,05	144	0,11	238	0,07	279	0,13	234	0,08
6 KSČM	41 647	6,53	69 368	11,01	40 738	12,23	35 077	12,52	17 015	13,07	49 900	13,64	22 086	10,32	30 791	10,66
7 "KČ"	811	0,13	966	0,15	-	-	659	0,24	-	-	-	-	-	-	-	-
8 ČSNS	295	0,05	-	-	-	-	-	-	-	-	-	-	-	-	-	-
9 ČSSD	96 706	15,17	129 368	20,53	68 468	20,55	61 688	22,01	30 324	23,30	91 214	24,94	41 512	19,41	57 427	19,87
10 NP	-	-	-	-	-	-	-	-	-	-	-	-	186	0,09	-	-
11 SPR-RSČ	-	-	1 182	0,19	-	-	-	-	-	-	-	-	811	0,38	-	-
12 M	-	-	-	-	-	-	-	-	-	-	-	-	-	-	-	-
13 SPOZ	19 851	3,11	23 235	3,69	13 736	4,12	11 605	4,14	4 472	3,44	19 841	5,42	8 373	3,91	10 825	3,75
14 STOP	195	0,03	389	0,06	314	0,09	204	0,07	151	0,12	255	0,07	117	0,05	162	0,06
15 TOP 09	173 840	27,28	110 865	17,59	57 937	17,39	47 584	16,98	21 096	16,21	48 545	13,27	41 594	19,44	55 615	19,25
16 ES	196	0,03	-	-	172	0,05	-	-	-	-	-	-	-	-	154	0,05
17 KDU-ČSL	13 837	2,17	12 430	1,97	12 558	3,77	6 820	2,43	2 169	1,67	4 034	1,10	3 785	1,77	10 956	3,79
18 PB	2 421	0,38	3 154	0,50	1 759	0,53	1 591	0,57	950	0,73	1 980	0,54	1 446	0,68	1 790	0,62
19 ČSNS2005	-	-	476	0,08	-	-	453	0,16	-	-	-	-	-	-	-	-
20 SZ	30 528	4,79	14 656	2,33	7 233	2,17	4 811	1,72	2 718	2,09	8 830	2,41	5 574	2,61	7 237	2,50
21 Suveren.	14 599	2,29	27 430	4,35	12 523	3,76	14 797	5,28	6 284	4,83	18 980	5,19	9 674	4,52	10 817	3,74
22 HS	552	0,09	-	-	-	-	-	-	-	-	-	-	-	-	-	-
23 ČPS	4 792	0,75	4 880	0,77	2 741	0,82	2 671	0,95	1 416	1,09	2 784	0,76	2 456	1,15	2 219	0,77
24 DSSS	4 242	0,67	6 034	0,96	3 641	1,09	3 096	1,10	2 842	2,18	9 575	2,62	2 720	1,27	3 753	1,30
25 Svobodní	6 409	1,01	5 420	0,86	3 213	0,96	1 641	0,59	1 239	0,95	3 432	0,94	1 460	0,68	2 634	0,91
26 ODS	158 014	24,79	150 465	23,88	71 173	21,37	59 253	21,14	23 037	17,70	63 605	17,39	43 789	20,47	58 165	20,13
27 KH	1 099	0,17	-	-	-	-	-	-	-	-	-	-	-	-	-	-
Celkem	637 328	100,00	630 203	100,00	333 117	100,00	280 264	100,00	130 162	100,00	365 800	100,00	213 917	100,00	288 981	100,00

VOLBY DO POSLANECKÉ SNĚMOVNY PARLAMENTU ČR 28.5. - 29.5.2010

Tab. 3 Počet hlasů pro stranu - abs. a v % z celkového počtu platných hlasů v kraji dokončení

Strana	Pardubický		Vysočina		Jihomoravský		Olomoucký		Zlínský		Moravskoslezský		ČR celkem	
	abs.	%	abs.	%	abs.	%	abs.	%	abs.	%	abs.	%	abs.	%
1 Občané	629	0,23	564	0,21	1 385	0,23	819	0,25	703	0,23	1 978	0,34	13 397	0,26
2 LIB	-	-	-	-	-	-	-	-	-	-	-	-	260	0,00
4 VV	31 265	11,63	26 851	9,91	58 251	9,76	37 429	11,63	29 984	9,72	68 295	11,70	569 127	10,88
5 KONS	211	0,08	132	0,05	467	0,08	308	0,10	127	0,04	1 170	0,20	4 232	0,08
6 KSČM	30 161	11,22	36 349	13,42	69 577	11,65	42 438	13,18	30 991	10,04	73 627	12,61	589 765	11,27
7 "KČ"	-	-	-	-	786	0,13	802	0,25	-	-	-	0,00	4 024	0,08
8 ČSNS	-	-	-	-	-	-	-	-	-	-	-	-	295	0,01
9 ČSSD	59 040	21,96	63 486	23,44	139 476	23,36	78 786	24,48	67 691	21,94	170 081	29,14	1 155 267	22,09
10 NP	-	-	-	-	-	-	-	-	-	-	-	-	186	0,00
11 SPR-RSČ	-	-	-	-	-	-	-	-	-	-	-	-	1 993	0,04
12 M	-	-	-	-	4 795	0,80	2 805	0,87	2 466	0,80	1 848	0,32	11 914	0,23
13 SPOZ	14 073	5,23	16 484	6,09	25 214	4,22	14 454	4,49	18 078	5,86	26 286	4,50	226 527	4,33
14 STOP	231	0,09	171	0,06	248	0,04	187	0,06	225	0,07	306	0,05	3 155	0,06
15 TOP 09	41 558	15,46	38 866	14,35	91 433	15,31	43 516	13,52	43 028	13,94	58 356	10,00	873 833	16,71
16 ES	-	-	-	-	-	-	-	-	-	-	-	-	522	0,01
17 KDU-ČSL	15 962	5,94	20 110	7,42	50 000	8,37	18 041	5,61	30 714	9,95	28 301	4,85	229 717	4,39
18 PB	1 451	0,54	1 414	0,52	2 175	0,36	1 371	0,43	1 101	0,36	2 147	0,37	24 750	0,47
19 ČSNS2005	-	-	-	-	442	0,07	-	-	-	-	-	-	1 371	0,03
20 SZ	5 023	1,87	4 551	1,68	14 028	2,35	5 805	1,80	5 555	1,80	11 282	1,93	127 831	2,44
21 Suveren.	9 557	3,55	8 393	3,10	15 588	2,61	12 024	3,74	7 638	2,48	23 841	4,08	192 145	3,67
22 HS	-	-	-	-	-	-	-	-	-	-	-	-	552	0,01
23 ČPS	2 486	0,92	2 306	0,85	4 356	0,73	2 593	0,81	2 360	0,76	4 263	0,73	42 323	0,81
24 DSSS	2 833	1,05	2 290	0,85	5 095	0,85	3 913	1,22	2 268	0,73	7 586	1,30	59 888	1,14
25 Svobodní	2 163	0,80	2 248	0,83	3 499	0,59	1 811	0,56	1 441	0,47	2 284	0,39	38 894	0,74
26 ODS	52 220	19,42	46 657	17,22	110 321	18,48	54 769	17,02	64 222	20,81	102 102	17,49	1 057 792	20,22
27 KH	-	-	-	-	-	-	-	-	-	-	-	-	1 099	0,02
Celkem	268 863	100,00	270 872	100,00	597 136	100,00	321 871	100,00	308 592	100,00	583 753	100,00	5 230 859	100,00

VOLBY DO POSLANECKÉ SNĚMOVNY PARLAMENTU ČR 28.5. - 29.5.2010

Tab. 4 Určení počtu krajských mandátů

Volební kraj	Počet platných hlasů	Počet volených poslanců	Republikové mandátové číslo	Počty mandátů	Zbytky dělení	Přidané mandáty	Mandáty celkem
Hl.m.Praha	637 328	x	x	24	9 632	1	25
Středočeský	630 203	x	x	24	2 507	-	24
Jihočeský	333 117	x	x	12	19 269	1	13
Plzeňský	280 264	x	x	10	18 724	1	11
Karlovarský	130 162	x	x	4	25 546	1	5
Ústecký	365 800	x	x	13	25 798	1	14
Liberecký	213 917	x	x	8	4 685	-	8
Královéhradecký	288 981	x	x	11	1 287	-	11
Pardubický	268 863	x	x	10	7 323	-	10
Vysočina	270 872	x	x	10	9 332	-	10
Jihomoravský	597 136	x	x	22	21 748	1	23
Olomoucký	321 871	x	x	12	8 023	-	12
Zlínský	308 592	x	x	11	20 898	1	12
Moravskoslezský	583 753	x	x	22	8 365	-	22
C e l k e m	5 230 859	200	26 154	193	x	7	200

Tab. 5 Politické strany, politická hnutí a koalice postupující do skrutinia

Volební strana	Procentní kvorum	Platné hlasy	% platných hlasů ^{*)}
9 Česká strana sociálně demokratická	5	1 155 267	22,08
26 Občanská demokratická strana	5	1 057 792	20,22
15 TOP 09	5	873 833	16,70
6 Komunistická strana Čech a Moravy	5	589 765	11,27
4 Věci veřejné	5	569 127	10,88

^{*)} údaj se nezaokrouhuje

VOLBY DO POSLANECKÉ SNĚMOVNY PARLAMENTU ČR 28.5. - 29.5.2010

Tab. 6 Počet mandátů přidělených ve skrutiniu stranám ve volebních krajích

Strana	Volební kraj														Celkem
	Hl.m. Praha	Středo- český	Jiho- český	Pižeň- ský	Karlo- varský	Ústecký	Liberec- ký	Králové- hradecký	Pardubický	Vysočina	Jihomoravský	Olomoucký	Zlínský	Moravsko- slezský	
9 ČSSD	4	6	3	3	1	5	2	3	3	3	3	3	4	8	56
%	16,00	25,00	23,08	27,27	20,00	35,71	25,00	27,27	30,00	30,00	30,00	33,33	33,33	36,36	28,00
26 ODS	8	7	4	3	1	3	2	3	3	2	6	2	4	5	53
%	32,00	29,17	30,77	27,27	20,00	21,43	25,00	27,27	30,00	20,00	26,09	16,67	33,33	22,73	26,50
15 TOP09	8	5	3	2	1	2	2	3	2	2	4	2	2	3	41
%	32,00	20,83	23,08	18,18	20,00	14,29	25,00	27,27	20,00	20,00	17,39	16,67	16,67	13,64	20,50
6 KSČM	2	3	2	2	1	2	1	1	1	2	3	2	1	3	26
%	8,00	12,50	15,38	18,18	20,00	14,29	12,50	9,09	10,00	20,00	13,04	16,67	8,33	13,64	13,00
4 VV	3	3	1	1	1	2	1	1	1	1	3	2	1	3	24
%	12,00	12,50	7,69	9,09	20,00	14,29	12,50	9,09	10,00	10,00	13,04	16,67	8,33	13,64	12,00
Celkem	25	24	13	11	5	14	8	11	10	10	23	12	12	22	200

VOLBY DO POSLANECKÉ SNĚMOVNY PARLAMENTU ČR 28.5. - 29.5.2010

Tab. 7 Výsledky hlasování v jednotlivých volebních krajích a okresech

Základní informace	Území					
	Praha	2101 Benešov	2102 Beroun	2103 Kladno		
Počet osob v seznamu voličů	943 459	77 029	66 770	126 230		
Vydáno úředních obálek	641 416	49 406	43 703	75 321		
Procento účasti na volbách	67,99	64,14	65,45	59,67		
Odevzdáno úředních obálek	640 740	49 372	43 677	75 245		
Počet platných hlasů celkem	637 328	49 083	43 464	74 811		
Procento platných hlasů	99,47	99,41	99,51	99,42		
Výsledky hlasování :						
Volební strana	Platných hlasů			Platných hlasů		
	abs.	%	abs.	%	abs.	%
1 OBČANÉ.CZ	1 246	0,20	118	0,24	144	0,33
2 Liberálové.CZ	-	-	15	0,03	17	0,04
4 Věci veřejné	65 742	10,32	4 723	9,62	4 386	10,09
5 Konzervativní strana	306	0,05	13	0,03	7	0,02
6 Komunistická str.Čech a Moravy	41 647	6,53	5 377	10,95	5 410	12,45
7 Koruna Česká (monarch.strana)	811	0,13	83	0,17	70	0,16
8 Česká strana národně sociální	295	0,05	-	-	-	-
9 Česká str.sociálně demokrat.	96 706	15,17	11 409	23,24	9 174	21,11
10 NÁRODNÍ PROSPERITA	-	-	-	-	-	-
11 Sdruž.pro republ.-Rep.str.Českosl.	-	-	57	0,12	78	0,18
12 Moravané	-	-	-	-	-	-
13 Strana Práv Občanů ZEMANOVCÍ	19 851	3,11	1 840	3,75	1 575	3,62
14 STOP	195	0,03	31	0,06	30	0,07
15 TOP 09	173 840	27,28	8 389	17,09	7 594	17,47
16 EVROPSKÝ STŘED	196	0,03	-	-	-	-
17 Křesť.demokr.unie-Čs.str.lid.	13 837	2,17	2 019	4,11	670	1,54
18 Volte Právý Blok www.cibulka.net	2 421	0,38	266	0,54	214	0,49
19 Česká str.národně socialistická	-	-	59	0,12	51	0,12
20 Strana zelených	30 528	4,79	1 002	2,04	1 002	2,31
21 Suverenita-blok J.Bobošíkové	14 599	2,29	1 974	4,02	1 892	4,35
22 Humanistická strana	552	0,09	-	-	-	-
23 Česká pirátská strana	4 792	0,75	415	0,85	343	0,79
24 Dělnická str.sociální spravedlnosti	4 242	0,67	365	0,74	370	0,85
25 Strana svobodných občanů	6 409	1,01	424	0,86	375	0,86
26 Občanská demokratická strana	158 014	24,79	10 504	21,40	10 062	23,15
27 Klíčové hnutí	1 099	0,17	-	-	-	-

VOLBY DO POSLANECKÉ SNĚMOVNY PARLAMENTU ČR 28.5. - 29.5.2010

Tab. 7 Výsledky hlasování v jednotlivých volebních krajích a okresech

Základní informace	Území					
	2104 Kolin	2105 Kutná Hora	2106 Mělník	2107 Mladá Boleslav		
Počet osob v seznamu voličů	76 636	60 529	80 389	94 133		
Vydáno úředních obálek	47 803	38 226	48 479	59 805		
Procento účasti na volbách	62,38	63,15	60,31	63,53		
Odevzdáno úředních obálek	47 769	38 214	48 436	59 774		
Počet platných hlasů celkem	47 467	38 020	48 178	59 415		
Procento platných hlasů	99,37	99,49	99,47	99,40		
Výsledky hlasování :						
Volební strana	Platných hlasů					
	abs.	%	abs.	%	abs.	%
1 OBČANÉ.CZ	111	0,23	160	0,42	132	0,27
2 Liberálové.CZ	23	0,05	19	0,05	19	0,04
4 Věci veřejné	4 801	10,11	3 374	8,87	5 725	11,88
5 Konzervativní strana	29	0,06	27	0,07	22	0,05
6 Komunistická str.Čech a Moravy	5 942	12,52	4 899	12,89	5 497	11,41
7 Koruna Česká (monarch.strana)	67	0,14	49	0,13	59	0,12
8 Česká strana národně sociální	-	-	-	-	-	-
9 Česká str.sociálně demokrat.	11 420	24,06	10 711	28,17	9 484	19,69
10 NÁRODNÍ PROSPERITA	-	-	-	-	-	-
11 Sdruž.pro republ.-Rep.str.Českosl.	84	0,18	62	0,16	105	0,22
12 Moravané	-	-	-	-	-	-
13 Strana Práv Občanů ZEMANOVCI	2 174	4,58	1 650	4,34	1 892	3,93
14 STOP	25	0,05	29	0,08	30	0,06
15 TOP 09	6 898	14,53	4 954	13,03	7 813	16,22
16 EVROPSKÝ STŘED	-	-	-	-	-	-
17 Křesť.demokr.unie-Čs.str.lid.	820	1,73	987	2,60	729	1,51
18 Volte Právý Blok www.cibulka.net	275	0,58	232	0,61	246	0,51
19 Česká str.národně socialistická	31	0,07	27	0,07	28	0,06
20 Strana zelených	980	2,06	619	1,63	1 097	2,28
21 Suverenita-blok J.Bobošíkové	2 047	4,31	1 613	4,24	2 380	4,94
22 Humanistická strana	-	-	-	-	-	-
23 Česká pirátská strana	375	0,79	295	0,78	386	0,80
24 Dělnická str.sociální spravedlnosti	483	1,02	385	1,01	629	1,31
25 Strana svobodných občanů	418	0,88	242	0,64	389	0,81
26 Občanská demokratická strana	10 464	22,04	7 686	20,22	11 516	23,90
27 Klíčové hnutí	-	-	-	-	-	-

VOLBY DO POSLANECKÉ SNĚMOVNY PARLAMENTU ČR 28.5. - 29.5.2010

Tab. 7 Výsledky hlasování v jednotlivých volebních krajích a okresech

Základní informace	Území					
	2108 Nymburk	2109 Praha-východ	2110 Praha-západ	2111 Příbram		
Počet osob v seznamu voličů	73 397	107 418	88 074	92 384		
Vydáno úředních obálek	46 272	75 150	63 136	59 640		
Procento účasti na volbách	63,04	69,96	71,69	64,56		
Odevzdáno úředních obálek	46 248	75 096	63 060	59 608		
Počet platných hlasů celkem	46 010	74 698	62 715	59 265		
Procento platných hlasů	99,49	99,47	99,45	99,42		
Výsledky hlasování :						
Volební strana	abs.		%		Platných hlasů	
	abs.	%	abs.	%	abs.	%
1 OBČANÉ.CZ	98	0,21	186	0,25	134	0,21
2 Liberálové.CZ	19	0,04	27	0,04	14	0,02
4 Věci veřejné	5 205	11,31	8 906	11,92	6 708	10,70
5 Konzervativní strana	27	0,06	26	0,03	25	0,04
6 Komunistická str.Čech a Moravy	4 771	10,37	5 584	7,48	4 227	6,74
7 Koruna Česká (monarch.strana)	83	0,18	99	0,13	95	0,15
8 Česká strana národně sociální	-	-	-	-	-	-
9 Česká str.sociálně demokrat.	9 459	20,56	10 412	13,94	7 918	12,63
10 NÁRODNÍ PROSPERITA	-	-	-	-	-	-
11 Sdruž.pro republ.-Rep.str.Českosl.	102	0,22	93	0,12	56	0,09
12 Moravané	-	-	-	-	-	-
13 Strana Práv Občanů ZEMANOVCÍ	1 583	3,44	2 577	3,45	1 928	3,07
14 STOP	30	0,07	37	0,05	21	0,03
15 TOP 09	7 870	17,10	17 777	23,80	16 639	26,53
16 EVROPSKÝ STŘED	-	-	-	-	-	-
17 Křesť.demokr.unie-Čs.str.lid.	930	2,02	1 186	1,59	981	1,56
18 Volte Právý Blok www.cibulka.net	233	0,51	326	0,44	238	0,38
19 Česká str.národně socialistická	36	0,08	44	0,06	38	0,06
20 Strana zelených	1 129	2,45	2 059	2,76	2 267	3,61
21 Suverenita-blok J.Bobošíkové	2 357	5,12	2 434	3,26	1 834	2,92
22 Humanistická strana	-	-	-	-	-	-
23 Česká pirátská strana	334	0,73	511	0,68	437	0,70
24 Dělnická str.sociální spravedlnosti	445	0,97	517	0,69	418	0,67
25 Strana svobodných občanů	458	1,00	755	1,01	622	0,99
26 Občanská demokratická strana	10 841	23,56	21 142	28,30	18 115	28,88
27 Klíčové hnutí	-	-	-	-	-	-
					12 750	21,51

VOLBY DO POSLANECKÉ SNĚMOVNY PARLAMENTU ČR 28.5. - 29.5.2010

Tab. 7 Výsledky hlasování v jednotlivých volebních krajích a okresech

Základní informace	Území					
	2112 Rakovník	Sředočeský celkem	3101 České Budějovice	3102 Český Krumlov		
Počet osob v seznamu voličů	43 981	986 970	150 408	48 586		
Vydáno úředních obálek	27 265	634 206	97 949	28 923		
Procento účasti na volbách	61,99	64,26	65,12	59,53		
Odevzdáno úředních obálek	27 242	633 741	97 886	28 905		
Počet platných hlasů celkem	27 077	630 203	97 359	28 721		
Procento platných hlasů	99,39	99,44	99,46	99,36		
Výsledky hlasování :						
	Platných hlasů					
	abs.	%	abs.	%	abs.	%
Volební strana						
1 OBČANÉ.CZ	71	0,26	1 732	0,27	421	0,43
2 Liberálové.CZ	9	0,03	260	0,04	-	-
4 Věci veřejné	2 839	10,48	67 601	10,73	10 944	11,24
5 Konzervativní strana	16	0,06	292	0,05	54	0,06
6 Komunistická str.Čech a Moravy	4 294	15,86	69 368	11,01	10 451	10,73
7 Koruna Česká (monarch.strana)	29	0,11	966	0,15	-	-
8 Česká strana národně sociální	-	-	-	-	-	-
9 Česká str.sociálně demokrat.	6 549	24,19	129 368	20,53	18 077	18,57
10 NÁRODNÍ PROSPERITA	-	-	-	-	-	-
11 Sdruž.pro republ.-Rep.str.Českosl.	41	0,15	1 182	0,19	-	-
12 Moravané	-	-	-	-	-	-
13 Strana Práv Občanů ZEMANOVCÍ	918	3,39	23 235	3,69	4 131	4,24
14 STOP	24	0,09	389	0,06	64	0,07
15 TOP 09	3 559	13,14	110 865	17,59	18 524	19,03
16 EVROPSKÝ STŘED	-	-	-	-	52	0,05
17 Křesť.demokr.unie-Čs.str.lid.	303	1,12	12 430	1,97	3 569	3,67
18 Volte Právý Blok www.cibulka.net	135	0,50	3 154	0,50	516	0,53
19 Česká str.národně socialistická	17	0,06	476	0,08	-	-
20 Strana zelených	508	1,88	14 656	2,33	2 096	2,15
21 Suverenita-blok J.Bobošíkové	1 557	5,75	27 430	4,35	3 576	3,67
22 Humanistická strana	-	-	-	-	-	-
23 Česká pirátská strana	268	0,99	4 880	0,77	734	0,75
24 Dělnická str.sociální spravedlnosti	260	0,96	6 034	0,96	1 130	1,16
25 Strana svobodných občanů	221	0,82	5 420	0,86	1 031	1,06
26 Občanská demokratická strana	5 459	20,16	150 465	23,88	21 989	22,59
27 Klíčové hnutí	-	-	-	-	-	-

VOLBY DO POSLANECKÉ SNĚMOVNY PARLAMENTU ČR 28.5. - 29.5.2010

Tab. 7 Výsledky hlasování v jednotlivých volebních krajích a okresech

Základní informace	Území					
	3103 Jindřichův Hradec	3104 Písek	3105 Prachovice	3106 Strakonice		
Počet osob v seznamu voličů	76 590	57 911	41 707	57 005		
Vydáno úředních obálek	48 002	36 617	25 154	35 457		
Procento účasti na volbách	62,67	63,23	60,31	62,20		
Odevzdáno úředních obálek	47 964	36 607	25 145	35 438		
Počet platných hlasů celkem	47 680	36 364	24 991	35 260		
Procento platných hlasů	99,41	99,34	99,39	99,50		
Výsledky hlasování :						
Volební strana	Platných hlasů			Platných hlasů		
	abs.	%	abs.	%	abs.	%
1 OBČANÉ.CZ	180	0,38	93	0,26	79	0,32
2 Liberálové.CZ	-	-	-	-	-	-
4 Věci veřejné	5 108	10,71	3 525	9,69	2 513	10,06
5 Konzervativní strana	26	0,05	16	0,04	18	0,07
6 Komunistická str.Čech a Moravy	6 795	14,25	4 857	13,36	3 426	13,71
7 Koruna Česká (monarch.strana)	-	-	-	-	-	-
8 Česká strana národně sociální	-	-	-	-	-	-
9 Česká str.sociálně demokrat.	11 288	23,67	7 668	21,09	5 663	22,66
10 NÁRODNÍ PROSPERITA	-	-	-	-	-	-
11 Sdruž.pro republ.-Rep.str.Českosl.	-	-	-	-	-	-
12 Moravané	-	-	-	-	-	-
13 Strana Práv Občanů ZEMANOVCÍ	1 851	3,88	1 476	4,06	1 116	4,47
14 STOP	61	0,13	31	0,09	44	0,18
15 TOP 09	6 696	14,04	6 034	16,59	3 767	15,07
16 EVROPSKÝ STŘED	18	0,04	14	0,04	19	0,08
17 Křesť.demokr.unie-Čs.str.lid.	1 869	3,92	1 301	3,58	1 072	4,29
18 Volte Právý Blok www.cibulka.net	271	0,57	205	0,56	121	0,48
19 Česká str.národně socialistická	-	-	-	-	-	-
20 Strana zelených	886	1,86	735	2,02	545	2,18
21 Suverenita-blok J.Bobošíkové	1 892	3,97	1 350	3,71	930	3,72
22 Humanistická strana	-	-	-	-	-	-
23 Česká pirátská strana	456	0,96	266	0,73	245	0,98
24 Dělnická str.sociální spravedlnosti	390	0,82	483	1,33	233	0,93
25 Strana svobodných občanů	413	0,87	418	1,15	221	0,88
26 Občanská demokratická strana	9 480	19,88	7 892	21,70	4 979	19,92
27 Klíčové hnutí	-	-	-	-	-	-

VOLBY DO POSLANECKÉ SNĚMOVNY PARLAMENTU ČR 28.5. - 29.5.2010

Tab. 7 Výsledky hlasování v jednotlivých volebních krajích a okresech

Základní informace	Území								
	3107 Tábor		Zahraníčí		Jihočeský celkem		3201 Domažlice		
Počet osob v seznamu voličů	84 420	10 667	527 294	48 083					
Vydáno úředních obálek	54 949	8 222	335 273	28 635					
Procento účasti na volbách	65,09	77,08	63,58	59,55					
Odevzdáno úředních obálek	54 922	8 211	335 078	28 621					
Počet platných hlasů celkem	54 570	8 172	333 117	28 481					
Procento platných hlasů	99,36	99,53	99,41	99,51					
Výsledky hlasování :									
	Platných hlasů								
Volební strana	abs.	%	abs.	%	abs.	%	abs.	%	
1 OBČANÉ.CZ	168	0,31	18	0,22	1 177	0,35	58	0,20	
2 Liberálové.CZ	-	-	-	-	-	-	-	-	
4 Věci veřejné	5 924	10,86	435	5,32	35 541	10,67	2 450	8,60	
5 Konzervativní strana	29	0,05	9	0,11	193	0,06	10	0,04	
6 Komunistická str.Čech a Moravy	7 025	12,87	160	1,96	40 738	12,23	3 991	14,01	
7 Koruna Česká (monarch.strana)	-	-	-	-	-	-	77	0,27	
8 Česká strana národně sociální	-	-	-	-	-	-	-	-	
9 Česká str.sociálně demokrat.	11 672	21,39	502	6,14	68 468	20,55	7 066	24,81	
10 NÁRODNÍ PROSPERITA	-	-	-	-	-	-	-	-	
11 Sdruž.pro republ.-Rep.str.Českosl.	-	-	-	-	-	-	-	-	
12 Moravané	-	-	-	-	-	-	-	-	
13 Strana Práv Občanů ZEMANOVCÍ	2 299	4,21	192	2,35	13 736	4,12	1 118	3,93	
14 STOP	46	0,08	2	0,02	314	0,09	30	0,11	
15 TOP 09	9 066	16,61	3 236	39,60	57 937	17,39	3 711	13,03	
16 EVROPSKÝ STŘED	33	0,06	3	0,04	172	-	-	-	
17 Křesť.demokr.unie-Čs.str.lid.	1 586	2,91	323	3,95	12 558	3,77	980	3,44	
18 Volte Právý Blok www.cibulka.net	274	0,50	8	0,10	1 759	0,53	141	0,50	
19 Česká str.národně socialistická	-	-	-	-	-	-	42	0,15	
20 Strana zelených	980	1,80	860	10,52	7 233	2,17	356	1,25	
21 Suverenita-blok J.Bobošíkové	2 107	3,86	54	0,66	12 523	3,76	1 610	5,65	
22 Humanistická strana	-	-	-	-	-	-	-	-	
23 Česká pirátská strana	431	0,79	37	0,45	2 741	0,82	264	0,93	
24 Dělnická str.sociální spravedlnosti	589	1,08	19	0,23	3 641	1,09	308	1,08	
25 Strana svobodných občanů	529	0,97	78	0,95	3 213	0,96	113	0,40	
26 Občanská demokratická strana	11 812	21,65	2 236	27,36	71 173	21,37	6 156	21,61	
27 Klíčové hnutí	-	-	-	-	-	-	-	-	

VOLBY DO POSLANECKÉ SNĚMOVNY PARLAMENTU ČR 28.5. - 29.5.2010

Tab. 7 Výsledky hlasování v jednotlivých volebních krajích a okresech

Základní informace	Území					
	3202 Klatovy	3203 Píseň-město	3204 Píseň-jih	3205 Píseň-sever		
Počet osob v seznamu voličů	71 956	148 523	49 073	60 380		
Vydáno úředních obálek	44 653	94 933	30 415	37 115		
Procento účasti na volbách	62,06	63,92	61,98	61,47		
Odevzdáno úředních obálek	44 628	94 831	30 391	37 098		
Počet platných hlasů celkem	44 390	94 249	30 155	36 802		
Procento platných hlasů	99,47	99,39	99,22	99,20		
Výsledky hlasování :						
Volební strana	abs.		%		Platných hlasů	
	abs.	%	abs.	%	abs.	%
1 OBČANÉ.CZ	97	0,22	224	0,24	78	0,26
2 Liberálové.CZ	-	-	-	-	-	-
4 Věci veřejné	4 183	9,42	8 743	9,28	3 265	10,83
5 Konzervativní strana	19	0,04	43	0,05	23	0,08
6 Komunistická str.Čech a Moravy	5 765	12,99	8 266	8,77	4 358	14,45
7 Koruna Česká (monarch.strana)	74	0,17	210	0,22	80	0,27
8 Česká strana národně sociální	-	-	-	-	-	-
9 Česká str.sociálně demokrat.	9 775	22,02	19 201	20,37	6 898	22,88
10 NÁRODNÍ PROSPERITA	-	-	-	-	-	-
11 Sdruž.pro republ.-Rep.str.Českosl.	-	-	-	-	-	-
12 Moravané	-	-	-	-	-	-
13 Strana Práv Občanů ZEMANOVCÍ	1 649	3,71	3 965	4,21	1 278	4,24
14 STOP	36	0,08	49	0,05	23	0,08
15 TOP 09	7 675	17,29	19 508	20,70	4 548	15,08
16 EVROPSKÝ STŘED	-	-	-	-	-	-
17 Křesť.demokr.unie-Čs.str.lid.	1 676	3,78	2 128	2,26	640	2,12
18 Volte Právý Blok www.cibulka.net	319	0,72	426	0,45	203	0,67
19 Česká str.národně socialistická	43	0,10	113	0,12	170	0,56
20 Strana zelených	703	1,58	1 976	2,10	510	1,69
21 Suverenita-blok J.Bobošíkové	2 240	5,05	4 701	4,99	1 624	5,39
22 Humanistická strana	-	-	-	-	-	-
23 Česká pirátská strana	424	0,96	839	0,89	281	0,93
24 Dělnická str.sociální spravedlnosti	392	0,88	894	0,95	374	1,24
25 Strana svobodných občanů	246	0,55	647	0,69	186	0,62
26 Občanská demokratická strana	9 074	20,44	22 316	23,68	5 616	18,62
27 Klíčové hnutí	-	-	-	-	-	-

VOLBY DO POSLANECKÉ SNĚMOVNY PARLAMENTU ČR 28.5. - 29.5.2010

Tab. 7 Výsledky hlasování v jednotlivých volebních krajích a okresech

Základní informace	Území					
	3206 Rokycany	3207 Tachov	Pižeňský celkem	4101 Cheb		
Počet osob v seznamu voličů	38 401	41 328	457 744	72 597		
Vydáno úředních obálek	23 918	22 655	282 324	38 765		
Procento účasti na volbách	62,28	54,82	61,68	53,40		
Odevzdáno úředních obálek	23 896	22 639	282 104	38 732		
Počet platných hlasů celkem	23 716	22 471	280 264	38 348		
Procento platných hlasů	99,25	99,26	99,35	99,01		
Výsledky hlasování :						
Volební strana	Platných hlasů					
	abs.	%	abs.	%	abs.	%
1 OBČANÉ.CZ	197	0,83	60	0,27	805	0,29
2 Liberálové.CZ	-	-	-	-	-	-
4 Věci veřejné	2 263	9,54	2 416	10,75	27 378	9,77
5 Konzervativní strana	11	0,05	8	0,04	131	0,05
6 Komunistická str.Čech a Moravy	3 505	14,78	4 285	19,07	35 077	12,52
7 Koruna Česká (monarch.strana)	58	0,24	61	0,27	659	-
8 Česká strana národně sociální	-	-	-	-	-	-
9 Česká str.sociálně demokrat.	5 182	21,85	5 517	24,55	61 688	22,01
10 NÁRODNÍ PROSPERITA	-	-	-	-	-	-
11 Sdruž.pro republ.-Rep.str.Českosl.	-	-	-	-	-	-
12 Moravané	-	-	-	-	-	-
13 Strana Práv Občanů ZEMANOVCÍ	1 176	4,96	777	3,46	11 605	4,14
14 STOP	21	0,09	18	0,08	204	0,07
15 TOP 09	3 306	13,94	2 877	12,80	47 584	16,98
16 EVROPSKÝ STŘED	-	-	-	-	-	-
17 Křesť.demokr.unie-Čs.str.lid.	386	1,63	360	1,60	6 820	2,43
18 Volte Pravý Blok www.cibulka.net	140	0,59	123	0,55	1 591	0,57
19 Česká str.národně socialistická	19	0,08	26	0,12	453	-
20 Strana zelených	394	1,66	332	1,48	4 811	1,72
21 Suverenita-blok J.Bobošíkové	1 284	5,41	1 272	5,66	14 797	5,28
22 Humanistická strana	-	-	-	-	-	-
23 Česká pirátská strana	220	0,93	300	1,34	2 671	0,95
24 Dělnická str.sociální spravedlnosti	363	1,53	299	1,33	3 096	1,10
25 Strana svobodných občanů	105	0,44	98	0,44	1 641	0,59
26 Občanská demokratická strana	5 086	21,45	3 642	16,21	59 253	21,14
27 Klíčové hnutí	-	-	-	-	-	-

VOLBY DO POSLANECKÉ SNĚMOVNY PARLAMENTU ČR 28.5. - 29.5.2010

Tab. 7 Výsledky hlasování v jednotlivých volebních krajích a okresech

Základní informace	Území					
	4102 Karlovy Vary	4103 Sokolov	Karlovarský celkem		4201 Děčín	
Počet osob v seznamu voličů	95 353	75 224	243 174		105 658	
Vydáno úředních obálek	54 364	38 285	131 414		59 065	
Procento účasti na volbách	57,01	50,89	54,04		55,90	
Odevzdáno úředních obálek	54 320	38 261	131 313		59 026	
Počet platných hlasů celkem	53 909	37 905	130 162		58 618	
Procento platných hlasů	99,24	99,07	99,12		99,31	
Výsledky hlasování :						
Volební strana	Platných hlasů			Platných hlasů		
	abs.	%	abs.	%	abs.	%
1 OBČANÉ.CZ	562	1,04	167	0,44	901	-
2 Liberálové.CZ	-	-	-	-	-	-
4 Věci veřejné	6 350	11,78	4 838	12,76	15 404	11,83
5 Konzervativní strana	71	0,13	41	0,11	144	0,11
6 Komunistická str.Čech a Moravy	5 911	10,96	5 208	13,74	17 015	13,07
7 Koruna Česká (monarch.strana)	-	-	-	-	-	-
8 Česká strana národně sociální	-	-	-	-	-	-
9 Česká str.sociálně demokrat.	11 427	21,20	9 886	26,08	30 324	23,30
10 NÁRODNÍ PROSPERITA	-	-	-	-	-	-
11 Sdruž.pro republ.-Rep.str.Českosl.	-	-	-	-	-	-
12 Moravané	-	-	-	-	-	-
13 Strana Práv Občanů ZEMANOVCÍ	1 994	3,70	1 151	3,04	4 472	3,44
14 STOP	55	0,10	32	0,08	151	0,12
15 TOP 09	10 440	19,37	5 219	13,77	21 096	16,21
16 EVROPSKÝ STŘED	-	-	-	-	-	-
17 Křesť.demokr.unie-Čs.str.lid.	926	1,72	479	1,26	2 169	1,67
18 Volte Právý Blok www.cibulka.net	370	0,69	285	0,75	950	0,73
19 Česká str.národně socialistická	-	-	-	-	-	-
20 Strana zelených	1 150	2,13	699	1,84	2 718	2,09
21 Suverenita-blok J.Bobošíkové	2 524	4,68	1 832	4,83	6 284	4,83
22 Humanistická strana	-	-	-	-	-	-
23 Česká pirátská strana	508	0,94	390	1,03	1 416	1,09
24 Dělnická str.sociální spravedlnosti	930	1,73	1 257	3,32	2 842	2,18
25 Strana svobodných občanů	426	0,79	374	0,99	1 239	0,95
26 Občanská demokratická strana	10 265	19,04	6 047	15,95	23 037	17,70
27 Klíčové hnutí	-	-	-	-	-	-

VOLBY DO POSLANECKÉ SNĚMOVNY PARLAMENTU ČR 28.5. - 29.5.2010

Tab. 7 Výsledky hlasování v jednotlivých volebních krajích a okresech

Základní informace	Území					
	4202 Chomutov	4203 Litoměřice	4204 Louny	4205 Most		
Počet osob v seznamu voličů	100 362	94 847	70 203	92 982		
Vydáno úředních obálek	51 610	56 876	40 015	49 807		
Procento účasti na volbách	51,42	59,97	57,00	53,57		
Odevzdáno úředních obálek	51 555	56 820	39 981	49 776		
Počet platných hlasů celkem	51 229	56 443	39 771	49 482		
Procento platných hlasů	99,37	99,34	99,47	99,41		
Výsledky hlasování :						
	Platných hlasů					
Volební strana	abs.	%	abs.	%	abs.	%
1 OBČANÉ.CZ	-	-	-	-	-	-
2 Liberálové.CZ	-	-	-	-	-	-
4 Věci veřejné	5 560	10,85	5 747	10,18	6 811	13,76
5 Konzervativní strana	32	0,06	32	0,06	29	0,06
6 Komunistická str.Čech a Moravy	7 268	14,19	8 332	14,76	7 131	14,41
7 Koruna Česká (monarch.strana)	-	-	-	-	-	-
8 Česká strana národně sociální	-	-	-	-	-	-
9 Česká str.sociálně demokrat.	14 292	27,90	12 811	22,70	10 031	25,22
10 NÁRODNÍ PROSPERITA	-	-	-	-	-	-
11 Sdruž.pro republ.-Rep.str.Českosl.	-	-	-	-	-	-
12 Moravané	-	-	-	-	-	-
13 Strana Práv Občanů ZEMANOVCI	3 021	5,90	3 111	5,51	2 492	5,04
14 STOP	35	0,07	39	0,07	31	0,06
15 TOP 09	6 905	13,48	7 821	13,86	5 100	10,31
16 EVROPSKÝ STŘED	-	-	-	-	-	-
17 Křesť.demokr.unie-Čs.str.lid.	436	0,85	802	1,42	493	1,24
18 Volte Pravý Blok www.cibulka.net	386	0,75	270	0,48	282	0,71
19 Česká str.národně socialistická	-	-	-	-	-	-
20 Strana zelených	1 434	2,80	1 299	2,30	800	2,01
21 Suverenita-blok J.Bobošíkové	1 979	3,86	2 873	5,09	2 226	5,60
22 Humanistická strana	-	-	-	-	-	-
23 Česká pirátská strana	368	0,72	536	0,95	227	0,57
24 Dělnická str.sociální spravedlnosti	1 194	2,33	865	1,53	1 061	2,67
25 Strana svobodných občanů	423	0,83	511	0,91	363	0,91
26 Občanská demokratická strana	7 896	15,41	11 394	20,19	6 915	17,39
27 Klíčové hnutí	-	-	-	-	-	-

VOLBY DO POSLANECKÉ SNĚMOVNY PARLAMENTU ČR 28.5. - 29.5.2010

Tab. 7 Výsledky hlasování v jednotlivých volebních krajích a okresech

Základní informace	Území					
	4206 Teplice	4207 Ústí nad Labem	Ústecký celkem	5101 Česká Lípa		
Počet osob v seznamu voličů	103 182	94 941	662 175	83 437		
Vydáno úředních obálek	57 246	53 938	368 557	45 964		
Procento účasti na volbách	55,48	56,81	55,66	55,09		
Odevzdáno úředních obálek	57 175	53 883	368 216	45 942		
Počet platných hlasů celkem	56 796	53 461	365 800	45 600		
Procento platných hlasů	99,34	99,22	99,34	99,26		
Výsledky hlasování :						
Volební strana	abs.		%		Platných hlasů	
	abs.	%	abs.	%	abs.	%
1 OBČANÉ.CZ	-	-	-	-	179	0,39
2 Liberálové.CZ	-	-	-	-	-	-
4 Věci veřejné	7 107	12,51	6 461	12,09	42 587	11,64
5 Konzervativní strana	28	0,05	35	0,07	238	0,07
6 Komunistická str.Čech a Moravy	6 931	12,20	6 299	11,78	49 900	13,64
7 Koruna Česká (monarch.strana)	-	-	-	-	-	-
8 Česká strana národně sociální	-	-	-	-	-	-
9 Česká str.sociálně demokrat.	13 631	24,00	12 505	23,39	91 214	24,94
10 NÁRODNÍ PROSPERITA	-	-	-	-	-	-
11 Sdruž.pro republ.-Rep.str.Českosl.	-	-	-	-	-	-
12 Moravané	-	-	-	-	-	-
13 Strana Práv Občanů ZEMANOVCI	3 116	5,49	3 127	5,85	19 841	5,42
14 STOP	41	0,07	27	0,05	255	0,07
15 TOP 09	7 771	13,68	8 315	15,55	48 545	13,27
16 EVROPSKÝ STŘED	-	-	-	-	-	-
17 Křesť.demokr.unie-Čs.str.lid.	758	1,33	379	0,71	4 034	1,10
18 Volte Právý Blok www.cibulka.net	264	0,46	232	0,43	1 980	0,54
19 Česká str.národně socialistická	-	-	-	-	-	-
20 Strana zelených	1 311	2,31	1 281	2,40	8 830	2,41
21 Suverenita-blok J.Bobošíkové	2 673	4,71	2 912	5,45	18 980	5,19
22 Humanistická strana	-	-	-	-	-	-
23 Česká pirátská strana	416	0,73	378	0,71	2 784	0,76
24 Dělnická str.sociální spravedlnosti	2 098	3,69	1 074	2,01	9 575	2,62
25 Strana svobodných občanů	511	0,90	515	0,96	3 432	0,94
26 Občanská demokratická strana	10 140	17,85	9 921	18,56	63 605	17,39
27 Klíčové hnutí	-	-	-	-	-	-

VOLBY DO POSLANECKÉ SNĚMOVNY PARLAMENTU ČR 28.5. - 29.5.2010

Tab. 7 Výsledky hlasování v jednotlivých volebních krajích a okresech

Základní informace	Území						Liberecký celkem	
	5102 Jablonec nad Nis.	5103 Liberec	5104 Semily	5104 Semily		Liberecký celkem		
Počet osob v seznamu voličů	72 038	134 399	61 042	61 042		350 916		
Vydáno úředních obálek	45 229	83 450	40 861	40 861		215 504		
Procento účasti na volbách	62,78	62,09	66,94	66,94		61,41		
Odevzdáno úředních obálek	45 185	83 396	40 838	40 838		215 361		
Počet platných hlasů celkem	44 920	82 814	40 583	40 583		213 917		
Procento platných hlasů	99,41	99,30	99,38	99,38		99,33		
Výsledky hlasování :								
Volební strana	Platných hlasů						abs.	%
	abs.	%	abs.	%	abs.	%		
1 OBČANÉ.CZ	158	0,35	230	0,28	114	0,28	681	0,32
2 Liberálové.CZ	-	-	-	-	-	-	-	-
4 Věci veřejné	5 606	12,48	10 424	12,59	5 291	13,04	27 374	12,80
5 Konzervativní strana	42	0,09	84	0,10	69	0,17	279	0,13
6 Komunistická str.Čech a Moravy	4 076	9,07	7 992	9,65	3 624	8,93	22 086	10,32
7 Koruna Česká (monarch.strana)	-	-	-	-	-	-	-	-
8 Česká strana národně sociální	-	-	-	-	-	-	-	-
9 Česká str.sociálně demokrat.	7 792	17,35	16 688	20,15	6 952	17,13	41 512	19,41
10 NÁRODNÍ PROSPERITA	42	0,09	75	0,09	30	-	186	-
11 Sdruž.pro republ.-Rep.str.Českosl.	156	0,35	257	0,31	132	-	811	-
12 Moravané	-	-	-	-	-	-	-	-
13 Strana Práv Občanů ZEMANOVCÍ	1 640	3,65	3 323	4,01	1 406	3,46	8 373	3,91
14 STOP	15	0,03	43	0,05	28	0,07	117	0,05
15 TOP 09	9 646	21,47	17 142	20,70	8 294	20,44	41 594	19,44
16 EVROPSKÝ STŘED	-	-	-	-	-	-	-	-
17 Křesť.demokr.unie-Čs.str.lid.	568	1,26	1 373	1,66	1 370	3,38	3 785	1,77
18 Volte Právý Blok www.cibulka.net	283	0,63	477	0,58	330	0,81	1 446	0,68
19 Česká str.národně socialistická	-	-	-	-	-	-	-	-
20 Strana zelených	959	2,13	2 313	2,79	1 317	3,25	5 574	2,61
21 Suverenita-blok J.Bobošíkové	1 834	4,08	3 772	4,55	1 627	4,01	9 674	4,52
22 Humanistická strana	-	-	-	-	-	-	-	-
23 Česká pirátská strana	620	1,38	763	0,92	459	1,13	2 456	1,15
24 Dělnická str.sociální spravedlnosti	615	1,37	1 003	1,21	338	0,83	2 720	1,27
25 Strana svobodných občanů	296	0,66	562	0,68	290	0,71	1 460	0,68
26 Občanská demokratická strana	10 572	23,54	16 293	19,67	8 912	21,96	43 789	20,47
27 Klíčové hnutí	-	-	-	-	-	-	-	-

VOLBY DO POSLANECKÉ SNĚMOVNY PARLAMENTU ČR 28.5. - 29.5.2010

Tab. 7 Výsledky hlasování v jednotlivých volebních krajích a okresech

Základní informace	Území					
	5201 Hradec Králové	5202 Jičín	5203 Náchod	5204 Rychnov n. Kněžnou		
Počet osob v seznamu voličů	131 463	65 104	90 321	63 588		
Vydáno úředních obálek	89 321	41 776	57 646	41 298		
Procento účasti na volbách	67,94	64,17	63,82	64,95		
Odevzdáno úředních obálek	89 255	41 736	57 624	41 281		
Počet platných hlasů celkem	88 681	41 450	57 290	40 999		
Procento platných hlasů	99,36	99,31	99,42	99,32		
Výsledky hlasování :						
Volební strana	Platných hlasů			Platných hlasů		
	abs.	%	abs.	%	abs.	%
1 OBČANÉ.CZ	186	0,21	85	0,21	244	0,43
2 Liberálové.CZ	-	-	-	-	-	-
4 Věci veřejné	9 461	10,67	5 353	12,91	7 646	13,35
5 Konzervativní strana	54	0,06	36	0,09	38	0,07
6 Komunistická str.Čech a Moravy	9 494	10,71	4 643	11,20	5 198	9,07
7 Koruna Česká (monarch.strana)	-	-	-	-	-	-
8 Česká strana národně sociální	-	-	-	-	-	-
9 Česká str.sociálně demokrat.	17 599	19,85	8 516	20,55	10 886	19,00
10 NÁRODNÍ PROSPERITA	-	-	-	-	-	-
11 Sdruž.pro republ.-Rep.str.Českosl.	-	-	-	-	-	-
12 Moravané	-	-	-	-	-	-
13 Strana Práv Občanů ZEMANOVCÍ	3 563	4,02	1 398	3,37	2 045	3,57
14 STOP	36	0,04	21	0,05	29	0,05
15 TOP 09	20 060	22,62	8 399	20,26	10 084	17,60
16 EVROPSKÝ STŘED	43	0,05	17	0,04	39	0,07
17 Křesť.demokr.unie-Čs.str.lid.	2 534	2,86	1 267	3,06	3 558	6,21
18 Volte Právý Blok www.cibulka.net	385	0,43	249	0,60	426	0,74
19 Česká str.národně socialistická	-	-	-	-	-	-
20 Strana zelených	2 145	2,42	968	2,34	1 291	2,25
21 Suverenita-blok J.Bobošíkové	3 409	3,84	1 739	4,20	1 975	3,45
22 Humanistická strana	-	-	-	-	-	-
23 Česká pirátská strana	611	0,69	259	0,62	459	0,80
24 Dělnická str.sociální spravedlnosti	768	0,87	425	1,03	1 002	1,75
25 Strana svobodných občanů	881	0,99	318	0,77	501	0,87
26 Občanská demokratická strana	17 452	19,68	7 757	18,71	11 869	20,72
27 Klíčové hnutí	-	-	-	-	-	-
					115	0,28
					5 026	12,26
					22	0,05
					4 933	12,03
					-	-
					-	-
					8 370	20,42
					-	-
					-	-
					-	-
					1 549	3,78
					31	0,08
					6 705	16,35
					36	0,09
					2 083	5,08
					273	0,67
					-	-
					988	2,41
					1 566	3,82
					-	-
					347	0,85
					630	1,54
					365	0,89
					7 960	19,42
					-	-

VOLBY DO POSLANECKÉ SNĚMOVNY PARLAMENTU ČR 28.5. - 29.5.2010

Tab. 7 Výsledky hlasování v jednotlivých volebních krajích a okresech

Základní informace	Území					
	5205 Trutnov	Královéhradecký celkem	5301 Chrudim	5302 Pardubice		
Počet osob v seznamu voličů	97 923	448 399	84 573	134 147		
Vydáno úředních obálek	61 088	291 129	54 969	88 082		
Procento účasti na volbách	62,38	64,93	65,00	65,66		
Odevzdáno úředních obálek	61 053	290 949	54 946	88 022		
Počet platných hlasů celkem	60 561	288 981	54 613	87 524		
Procento platných hlasů	99,19	99,32	99,39	99,43		
Výsledky hlasování :						
	Platných hlasů					
Volební strana	abs.	%	abs.	%	abs.	%
1 OBČANÉ.CZ	147	0,24	777	0,27	101	0,18
2 Liberálové.CZ		0,00				
4 Věci veřejné	7 939	13,11	35 425	12,26	5 934	10,87
5 Konzervativní strana	84	0,14	234	0,08	45	0,08
6 Komunistická str.Čech a Moravy	6 523	10,77	30 791	10,66	7 012	12,84
7 Koruna Česká (monarch.strana)						
8 Česká strana národně sociální						
9 Česká str.sociálně demokrat.	12 056	19,91	57 427	19,87	12 492	22,87
10 NÁRODNÍ PROSPERITA						
11 Sdruž.pro republ.-Rep.str.Českosl.						
12 Moravané						
13 Strana Práv Občanů ZEMANOVCÍ	2 270	3,75	10 825	3,75	3 471	6,36
14 STOP	45	0,07	162	0,06	49	0,09
15 TOP 09	10 367	17,12	55 615	19,25	7 262	13,30
16 EVROPSKÝ STŘED	19		154			
17 Křesť.demokr.unie-Čs.str.lid.	1 514	2,50	10 956	3,79	3 316	6,07
18 Volte Právý Blok www.cibulka.net	457	0,75	1 790	0,62	243	0,44
19 Česká str.národně socialistická						
20 Strana zelených	1 845	3,05	7 237	2,50	888	1,63
21 Suverenita-blok J.Bobošíkové	2 128	3,51	10 817	3,74	2 028	3,71
22 Humanistická strana						
23 Česká pirátská strana	543	0,90	2 219	0,77	443	0,81
24 Dělnická str.sociální spravedlnosti	928	1,53	3 753	1,30	629	1,15
25 Strana svobodných občanů	569	0,94	2 634	0,91	546	1,00
26 Občanská demokratická strana	13 127	21,68	58 165	20,13	10 154	18,59
27 Klíčové hnutí						

VOLBY DO POSLANECKÉ SNĚMOVNY PARLAMENTU ČR 28.5. - 29.5.2010

Tab. 7 Výsledky hlasování v jednotlivých volebních krajích a okresech

Základní informace	Území				
	5303 Svitavy	5304 Ústí nad Orlicí	Pardubický celkem	6101 Havlíčkův Brod	
Počet osob v seznamu voličů	84 487	110 253	413 460	77 506	
Vydáno úředních obálek	53 761	73 974	270 786	51 239	
Procento účasti na volbách	63,63	67,09	65,49	66,11	
Odevzdáno úředních obálek	53 730	73 921	270 619	51 217	
Počet platných hlasů celkem	53 364	73 362	268 863	50 952	
Procento platných hlasů	99,32	99,24	99,35	99,48	
Výsledky hlasování :					
Volební strana	abs.		Platných hlasů		%
	abs.	%	abs.	%	
1 OBČANÉ.CZ	126	0,24	190	0,26	0,21
2 Liberálové.CZ	-	-	-	-	-
4 Věci veřejné	5 773	10,82	9 102	12,41	9,37
5 Konzervativní strana	46	0,09	62	0,08	0,04
6 Komunistická str.Čech a Moravy	6 927	12,98	7 157	9,76	14,34
7 Koruna Česká (monarch.strana)	-	-	-	-	-
8 Česká strana národně sociální	-	-	-	-	-
9 Česká str.sociálně demokrat.	13 082	24,51	15 294	20,85	24,36
10 NÁRODNÍ PROSPERITA	-	-	-	-	-
11 Sdruž.pro republ.-Rep.str.Českosl.	-	-	-	-	-
12 Moravané	-	-	-	-	-
13 Strana Práv Občanů ZEMANOVCI	2 577	4,83	3 047	4,15	4,76
14 STOP	53	0,10	81	0,11	0,07
15 TOP 09	6 660	12,48	12 400	16,90	13,52
16 EVROPSKÝ STŘED	-	-	-	-	-
17 Křesť.demokr.unie-Čs.str.lid.	4 371	8,19	5 432	7,40	5,90
18 Volte Právý Blok www.cibulka.net	304	0,57	437	0,60	0,51
19 Česká str.národně socialistická	981	1,84	1 346	1,83	2,09
20 Strana zelených	1 702	3,19	2 825	3,85	3,43
21 Suverenita-blok J.Bobošíkové	424	0,79	786	1,07	0,93
22 Humanistická strana	550	1,03	763	1,04	0,89
23 Česká pirátská strana	374	0,70	571	0,78	0,89
24 Dělnická str.sociální spravedlnosti	9 414	17,64	13 869	18,90	18,70
25 Strana svobodných občanů	-	-	-	-	-
26 Občanská demokratická strana	-	-	-	-	-
27 Klíčové hnutí	-	-	-	-	-

VOLBY DO POSLANECKÉ SNĚMOVNY PARLAMENTU ČR 28.5. - 29.5.2010

Tab. 7 Výsledky hlasování v jednotlivých volebních krajích a okresech

Základní informace	Území					
	6102 Jihlava	6103 Pelhřimov	6104 Třebíč	6105 Žďár nad Sázavou		
Počet osob v seznamu voličů	90 118	59 106	91 936	96 252		
Vydáno úředních obálek	58 200	39 052	59 410	64 620		
Procento účasti na volbách	64,58	66,07	64,62	67,14		
Odevzdáno úředních obálek	58 176	39 030	59 378	64 586		
Počet platných hlasů celkem	57 806	38 811	59 071	64 232		
Procento platných hlasů	99,36	99,44	99,48	99,45		
Výsledky hlasování :						
	Platných hlasů					
Volební strana	abs.	%	abs.	%	abs.	%
1 OBČANÉ.CZ	118	0,20	100	0,26	110	0,19
2 Liberálové.CZ	-	-	-	-	-	-
4 Věci veřejné	6 059	10,48	4 009	10,33	5 865	9,93
5 Konzervativní strana	53	0,09	18	0,05	22	0,04
6 Komunistická str.Čech a Moravy	7 417	12,83	5 262	13,56	9 025	15,28
7 Koruna Česká (monarch.strana)	-	-	-	-	-	-
8 Česká strana národně sociální	-	-	-	-	-	-
9 Česká str.sociálně demokrat.	12 172	21,06	9 060	23,34	14 096	23,86
10 NÁRODNÍ PROSPERITA	-	-	-	-	-	-
11 Sdruž.pro republ.-Rep.str.Českosl.	-	-	-	-	-	-
12 Moravané	-	-	-	-	-	-
13 Strana Práv Občanů ZEMANOVCÍ	3 588	6,21	1 783	4,59	3 022	5,12
14 STOP	35	0,06	19	0,05	42	0,07
15 TOP 09	9 523	16,47	5 541	14,28	8 751	14,81
16 EVROPSKÝ STŘED	-	-	-	-	-	-
17 Křesť.demokr.unie-Čs.str.lid.	3 497	6,05	2 313	5,96	4 566	7,73
18 Volte Právý Blok www.cibulka.net	265	0,46	207	0,53	428	0,72
19 Česká str.národně socialistická	-	-	-	-	-	-
20 Strana zelených	1 280	2,21	572	1,47	809	1,37
21 Suverenita-blok J.Bobošíkové	1 590	2,75	1 415	3,65	2 017	3,41
22 Humanistická strana	-	-	-	-	-	-
23 Česká pirátská strana	522	0,90	354	0,91	553	0,94
24 Dělnická str.sociální spravedlnosti	558	0,97	313	0,81	513	0,87
25 Strana svobodných občanů	717	1,24	290	0,75	398	0,67
26 Občanská demokratická strana	10 412	18,01	7 555	19,47	8 854	14,99
27 Klíčové hnutí	-	-	-	-	-	-
					10 310	16,05

VOLBY DO POSLANECKÉ SNĚMOVNY PARLAMENTU ČR 28.5. - 29.5.2010

Tab. 7 Výsledky hlasování v jednotlivých volebních krajích a okresech

Základní informace	Území					
	Vysočina - celkem	6201 Blansko	6202 Brno-město	6203 Brno-venkov		
Počet osob v seznamu voličů	414 918	85 669	317 326	160 547		
Vydáno úředních obálek	272 521	57 606	202 966	107 625		
Procento účasti na volbách	65,68	67,24	63,96	67,04		
Odevzdáno úředních obálek	272 387	57 563	202 689	107 592		
Počet platných hlasů celkem	270 872	57 268	201 505	107 037		
Procento platných hlasů	99,44	99,49	99,42	99,48		
Výsledky hlasování :						
Volební strana	Platných hlasů			Platných hlasů		
	abs.	%	abs.	%	abs.	%
1 OBČANÉ.CZ	564	0,21	115	0,20	421	0,21
2 Liberálové.CZ	-	-	-	-	-	-
4 Věci veřejné	26 851	9,91	6 275	10,96	18 227	9,05
5 Konzervativní strana	132	0,05	83	0,14	129	0,06
6 Komunistická str.Čech a Moravy	36 349	13,42	7 790	13,60	15 255	7,57
7 Koruna Česká (monarch.strana)	-	-	59	0,10	172	0,09
8 Česká strana národně sociální	-	-	-	-	-	-
9 Česká str.sociálně demokrat.	63 486	23,44	14 780	25,81	42 911	21,30
10 NÁRODNÍ PROSPERITA	-	-	-	-	-	-
11 Sdruž.pro republ.-Rep.str.Českosl.	-	-	-	-	-	-
12 Moravané	-	-	-	-	-	-
13 Strana Práv Občanů ZEMANOVCÍ	16 484	6,09	2 665	4,65	8 655	4,30
14 STOP	171	0,06	19	0,03	58	0,03
15 TOP 09	38 866	14,35	6 349	11,09	40 124	19,91
16 EVROPSKÝ STŘED	-	-	-	-	-	-
17 Křesť.demokr.unie-Čs.str.lid.	20 110	7,42	5 935	10,36	12 837	6,37
18 Volte Právý Blok www.cibulka.net	1 414	0,52	232	0,41	547	0,27
19 Česká str.národně socialistická	-	-	49	0,09	132	0,07
20 Strana zelených	4 551	1,68	1 146	2,00	7 022	3,48
21 Suverenita-blok J.Bobošíkové	8 393	3,10	1 445	2,52	4 716	2,34
22 Humanistická strana	-	-	-	-	-	-
23 Česká pirátská strana	2 306	0,85	411	0,72	1 611	0,80
24 Dělnická str.sociální spravedlnosti	2 290	0,85	447	0,78	1 692	0,84
25 Strana svobodných občanů	2 248	0,83	274	0,48	1 430	0,71
26 Občanská demokratická strana	46 657	17,22	8 876	15,50	44 300	21,98
27 Klíčové hnutí	-	-	-	-	-	-
					283	0,26
					10 915	10,20
					56	0,05
					12 306	11,50
					156	0,15
					24 345	22,74
					840	0,78
					4 627	4,32
					56	0,05
					16 802	15,70
					9 326	8,71
					418	0,39
					96	0,09
					2 062	1,93
					2 974	2,78
					766	0,72
					963	0,90
					580	0,54
					19 466	18,19

VOLBY DO POSLANECKÉ SNĚMOVNY PARLAMENTU ČR 28.5. - 29.5.2010

Tab. 7 Výsledky hlasování v jednotlivých volebních krajích a okresech

Základní informace	Území					
	6204 Břeclav	6205 Hodonín	6206 Vyškov	6207 Znojmo		
Počet osob v seznamu voličů	94 323	129 183	71 633	91 417		
Vydáno úředních obálek	55 752	78 692	45 170	53 307		
Procento účasti na volbách	59,11	60,92	63,06	58,31		
Odevzdáno úředních obálek	55 713	78 633	45 145	53 283		
Počet platných hlasů celkem	55 347	78 125	44 860	52 994		
Procento platných hlasů	99,34	99,35	99,37	99,46		
Výsledky hlasování :						
	Platných hlasů					
Volební strana	abs.	%	abs.	%	abs.	%
1 OBČANÉ.CZ	123	0,22	183	0,23	113	0,25
2 Liberálové.CZ	-	-	-	-	-	-
4 Věci veřejné	5 209	9,41	7 439	9,52	4 668	10,41
5 Konzervativní strana	91	0,16	67	0,09	15	0,03
6 Komunistická str.Čech a Moravy	7 476	13,51	10 772	13,79	6 250	13,93
7 Koruna Česká (monarch.strana)	117	0,21	150	0,19	72	0,16
8 Česká strana národně sociální	-	-	-	-	-	-
9 Česká str.sociálně demokrat.	12 650	22,86	19 246	24,63	12 467	27,79
10 NÁRODNÍ PROSPERITA	-	-	-	-	-	-
11 Sdruž.pro republ.-Rep.str.Českosl.	-	-	-	-	-	-
12 Moravané	632	1,14	838	1,07	549	1,22
13 Strana Práv Občanů ZEMANOVCI	2 035	3,68	3 065	3,92	1 756	3,91
14 STOP	23	0,04	43	0,06	29	0,06
15 TOP 09	8 176	14,77	9 107	11,66	4 759	10,61
16 EVROPSKÝ STŘED	-	-	-	-	-	-
17 Křesť.demokr.unie-Čs.str.lid.	4 506	8,14	9 376	12,00	4 073	9,08
18 Volte Právý Blok www.cibulka.net	245	0,44	325	0,42	205	0,46
19 Česká str.národně socialistická	47	0,08	50	0,06	29	0,06
20 Strana zelených	927	1,67	1 362	1,74	772	1,72
21 Suverenita-blok J.Bobošíkové	1 713	3,10	1 860	2,38	1 443	3,22
22 Humanistická strana	-	-	-	-	-	-
23 Česká pirátská strana	336	0,61	554	0,71	320	0,71
24 Dělnická str.sociální spravedlnosti	500	0,90	636	0,81	468	1,04
25 Strana svobodných občanů	257	0,46	333	0,43	235	0,52
26 Občanská demokratická strana	10 284	18,58	12 719	16,28	6 637	14,79
27 Klíčové hnutí	-	-	-	-	-	-

VOLBY DO POSLANECKÉ SNĚMOVNY PARLAMENTU ČR 28.5. - 29.5.2010

Tab. 7 Výsledky hlasování v jednotlivých volebních krajích a okresech

Základní informace	Území					
	Jihomoravský celkem	7101 Jeseník	7102 Olomouc	7103 Prostějov		
Počet osob v seznamu voličů	950 098	33 734	188 707	89 244		
Vydáno úředních obálek	601 118	19 835	119 140	56 095		
Procento účasti na volbách	63,27	58,80	63,13	62,86		
Odevzdáno úředních obálek	600 618	19 809	119 006	56 047		
Počet platných hlasů celkem	597 136	19 599	118 280	55 695		
Procento platných hlasů	99,42	98,94	99,39	99,37		
Výsledky hlasování :						
Volební strana	Platných hlasů			Platných hlasů		
	abs.	%	abs.	%	abs.	%
1 OBČANÉ.CZ	1 385	0,23	56	0,29	284	0,24
2 Liberálové.CZ	-	-	-	-	-	-
4 Věci veřejné	58 251	9,76	2 289	11,68	14 011	11,85
5 Konzervativní strana	467	0,08	29	0,15	106	0,09
6 Komunistická str.Čech a Moravy	69 577	11,65	2 961	15,11	13 899	11,75
7 Koruna Česká (monarch.strana)	786	0,13	49	0,25	226	0,19
8 Česká strana národně sociální	-	-	-	-	-	-
9 Česká str.sociálně demokrat.	139 476	23,36	5 054	25,79	27 798	23,50
10 NÁRODNÍ PROSPERITA	-	-	-	-	-	-
11 Sdruž.pro republ.-Rep.str.Českosl.	-	-	-	-	-	-
12 Moravané	4 795	-	125	0,64	814	0,69
13 Strana Práv Občanů ZEMANOVCÍ	25 214	4,22	939	4,79	5 485	4,64
14 STOP	248	0,04	10	0,05	60	0,05
15 TOP 09	91 433	15,31	2 894	14,77	17 866	15,10
16 EVROPSKÝ STŘED	-	-	-	-	-	-
17 Křesť.demokr.unie-Čs.str.lid.	50 000	8,37	676	3,45	6 245	5,28
18 Volte Právý Blok www.cibulka.net	2 175	0,36	113	0,58	503	0,43
19 Česká str.národně socialistická	442	0,07	-	-	-	-
20 Strana zelených	14 028	2,35	437	2,23	2 557	2,16
21 Suverenita-blok J.Bobošíkové	15 588	2,61	577	2,94	4 672	3,95
22 Humanistická strana	-	-	-	-	-	-
23 Česká pirátská strana	4 356	0,73	190	0,97	1 025	0,87
24 Dělnická str.sociální spravedlnosti	5 095	0,85	308	1,57	1 206	1,02
25 Strana svobodných občanů	3 499	0,59	158	0,81	761	0,64
26 Občanská demokratická strana	110 321	18,48	2 734	13,95	20 762	17,55
27 Klíčové hnutí	-	-	-	-	-	-

VOLBY DO POSLANECKÉ SNĚMOVNY PARLAMENTU ČR 28.5. - 29.5.2010

Tab. 7 Výsledky hlasování v jednotlivých volebních krajích a okresech

Základní informace	Území					
	7104 Přerov	7105 Šumperk	Olomoucký celkem		7201 Kroměříž	
Počet osob v seznamu voličů	108 850	101 650	522 185		88 443	
Vydáno úředních obálek	66 296	63 038	324 404		56 117	
Procento účasti na volbách	60,91	62,01	62,12		63,45	
Odevzdáno úředních obálek	66 247	62 963	324 072		56 071	
Počet platných hlasů celkem	65 758	62 539	321 871		55 680	
Procento platných hlasů	99,26	99,33	99,32		99,30	
Výsledky hlasování :						
	Platných hlasů					
Volební strana	abs.	%	abs.	%	abs.	%
1 OBČANÉ.CZ	143	0,22	196	0,31	819	0,25
2 Liberálové.CZ	-	-	-	-	-	-
4 Věci veřejné	7 138	10,85	8 164	13,05	37 429	11,63
5 Konzervativní strana	68	0,10	51	0,08	308	0,10
6 Komunistická str.Čech a Moravy	9 011	13,70	8 814	14,09	42 438	13,18
7 Koruna Česká (monarch.strana)	129	0,20	103	0,16	802	0,25
8 Česká strana národně sociální	-	-	-	-	-	-
9 Česká str.sociálně demokrat.	16 042	24,40	15 258	24,40	78 786	24,48
10 NÁRODNÍ PROSPERITA	-	-	-	-	-	-
11 Sdruž.pro republ.-Rep.str.Českosl.	-	-	-	-	-	-
12 Moravané	547	0,83	611	0,98	2 805	0,87
13 Strana Práv Občanů ZEMANOVCÍ	3 273	4,98	2 336	3,74	14 454	4,49
14 STOP	47	0,07	44	0,07	187	0,06
15 TOP 09	7 846	11,93	8 212	13,13	43 516	13,52
16 EVROPSKÝ STŘED	-	-	-	-	-	-
17 Křesť.demokr.unie-Čs.str.lid.	4 079	6,20	3 493	5,59	18 041	5,61
18 Volte Právý Blok www.cibulka.net	252	0,38	313	0,50	1 371	0,43
19 Česká str.národně socialistická	-	-	-	-	-	-
20 Strana zelených	1 050	1,60	937	1,50	5 805	1,80
21 Suverenita-blok J.Bobošíkové	3 128	4,76	2 001	3,20	12 024	3,74
22 Humanistická strana	-	-	-	-	-	-
23 Česká pirátská strana	460	0,70	465	0,74	2 593	0,81
24 Dělnická str.sociální spravedlnosti	877	1,33	649	1,04	3 913	1,22
25 Strana svobodných občanů	288	0,44	364	0,58	1 811	0,56
26 Občanská demokratická strana	11 380	17,31	10 528	16,83	54 769	17,02
27 Klíčové hnutí	-	-	-	-	-	-

VOLBY DO POSLANECKÉ SNĚMOVNY PARLAMENTU ČR 28.5. - 29.5.2010

Tab. 7 Výsledky hlasování v jednotlivých volebních krajích a okresech

Základní informace	Území						celkem	
	7202 Uherské Hradiště	7203 Vsetín	7204 Zlín	Zlínský kraj				
Počet osob v seznamu voličů	117 547	118 783	159 066				483 839	
Vydáno úředních obálek	75 780	73 646	105 401				310 944	
Procento účasti na volbách	64,47	62,00	66,26				64,27	
Odevzdáno úředních obálek	75 719	73 576	105 264				310 630	
Počet platných hlasů celkem	75 218	73 086	104 608				308 592	
Procento platných hlasů	99,34	99,33	99,38				99,34	
Výsledky hlasování :								
Volební strana	abs.			Platných hlasů			abs.	%
	abs.	%	abs.	%	abs.	%		
1 OBČANÉ.CZ	137	0,18	172	0,24	226	0,22	703	0,23
2 Liberálové.CZ	-	-	-	-	-	-	-	-
4 Věci veřejné	5 530	7,35	8 067	11,04	10 538	10,07	29 984	9,72
5 Konzervativní strana	29	0,04	41	0,06	38	0,04	127	0,04
6 Komunistická str.Čech a Moravy	8 496	11,30	6 209	8,50	8 733	8,35	30 991	10,04
7 Koruna Česká (monarch.strana)	-	-	-	-	-	-	-	-
8 Česká strana národně sociální	-	-	-	-	-	-	-	-
9 Česká str.sociálně demokrat.	17 020	22,63	14 884	20,37	22 618	21,62	67 691	21,94
10 NÁRODNÍ PROSPERITA	-	-	-	-	-	-	-	-
11 Sdruž.pro republ.-Rep.str.Českosl.	-	-	-	-	-	-	-	-
12 Moravané	596	0,79	653	0,89	616	0,59	2 466	-
13 Strana Práv Občanů ZEMANOVCÍ	4 430	5,89	3 577	4,89	6 736	6,44	18 078	5,86
14 STOP	69	0,09	49	0,07	53	0,05	225	0,07
15 TOP 09	11 139	14,81	8 179	11,19	17 537	16,76	43 028	13,94
16 EVROPSKÝ STŘED	-	-	-	-	-	-	-	-
17 Křesť.demokr.unie-Čs.str.lid.	9 112	12,11	7 606	10,41	9 542	9,12	30 714	9,95
18 Volte Právý Blok www.cibulka.net	260	0,35	299	0,41	344	0,33	1 101	0,36
19 Česká str.národně socialistická	-	-	-	-	-	-	-	-
20 Strana zelených	1 151	1,53	1 708	2,34	1 808	1,73	5 555	1,80
21 Suverenita-blok J.Bobošíkové	1 422	1,89	2 022	2,77	2 578	2,46	7 638	2,48
22 Humanistická strana	-	-	-	-	-	-	-	-
23 Česká pirátská strana	469	0,62	614	0,84	829	0,79	2 360	0,76
24 Dělnická str.sociální spravedlnosti	465	0,62	556	0,76	512	0,49	2 268	0,73
25 Strana svobodných občanů	312	0,41	333	0,46	551	0,53	1 441	0,47
26 Občanská demokratická strana	14 581	19,38	18 117	24,79	21 349	20,41	64 222	20,81
27 Klíčové hnutí	-	-	-	-	-	-	-	-

VOLBY DO POSLANECKÉ SNĚMOVNY PARLAMENTU ČR 28.5. - 29.5.2010

Tab. 7 Výsledky hlasování v jednotlivých volebních krajích a okresech

Základní informace	Území					
	8101 Bruntál	8102 Frydek-Místek	8103 Karviná	8104 Nový Jičín		
Počet osob v seznamu voličů	79 490	171 367	220 121	122 651		
Vydáno úředních obálek	44 255	104 104	117 801	75 642		
Procento účasti na volbách	55,67	60,75	53,52	61,67		
Odevzdáno úředních obálek	44 206	104 045	117 704	75 579		
Počet platných hlasů celkem	43 916	103 298	116 895	75 029		
Procento platných hlasů	99,34	99,28	99,31	99,27		
Výsledky hlasování :						
	Platných hlasů					
Volební strana	abs.	%	abs.	%	abs.	%
1 OBČANÉ.CZ	211	0,48	264	0,26	186	0,25
2 Liberálové.CZ	-	-	-	-	-	-
4 Věci veřejné	5 243	11,94	12 509	12,11	9 714	12,95
5 Konzervativní strana	50	0,11	509	0,49	61	0,08
6 Komunistická str.Čech a Moravy	7 506	17,09	11 109	10,75	9 063	12,08
7 Koruna Česká (monarch.strana)	-	-	-	-	-	-
8 Česká strana národně sociální	-	-	-	-	-	-
9 Česká str.sociálně demokrat.	12 630	28,76	30 159	29,20	18 263	24,34
10 NÁRODNÍ PROSPERITA	-	-	-	-	-	-
11 Sdruž.pro republ.-Rep.str.Českosl.	-	-	-	-	-	-
12 Moravané	202	0,46	275	0,27	369	0,49
13 Strana Práv Občanů ZEMANOVCÍ	1 755	4,00	4 587	4,44	3 060	4,08
14 STOP	33	0,08	71	0,07	36	0,05
15 TOP 09	3 771	8,59	11 129	10,77	7 786	10,38
16 EVROPSKÝ STŘED	-	-	-	-	-	-
17 Křesť.demokr.unie-Čs.str.lid.	1 216	2,77	7 251	7,02	4 951	6,60
18 Volte Právý Blok www.cibulka.net	189	0,43	417	0,40	325	0,43
19 Česká str.národně socialistická	-	-	-	-	-	-
20 Strana zelených	654	1,49	1 815	1,76	1 887	2,52
21 Suverenita-blok J.Bobošíkové	2 056	4,68	3 181	3,08	2 941	3,92
22 Humanistická strana	-	-	-	-	-	-
23 Česká pirátská strana	349	0,79	713	0,69	631	0,84
24 Dělnická str.sociální spravedlnosti	750	1,71	807	0,78	749	1,00
25 Strana svobodných občanů	174	0,40	421	0,41	288	0,38
26 Občanská demokratická strana	7 127	16,23	18 081	17,50	14 719	19,62
27 Klíčové hnutí	-	-	-	-	-	-

VOLBY DO POSLANECKÉ SNĚMOVNY PARLAMENTU ČR 28.5. - 29.5.2010

Tab. 7 Výsledky hlasování v jednotlivých volebních krajích a okresech

Základní informace	Území				ČR celkem
	8105 Opava	8106 Ostrava-město	Moravskoslezský celkem		
Počet osob v seznamu voličů	144 619	273 013	1 011 261		8 415 892
Vydáno úředních obálek	88 338	158 362	588 502		5 268 098
Procento účasti na volbách	61,08	58,01	58,19		62,60
Odevzdáno úředních obálek	88 266	158 194	587 994		5 263 822
Počet platných hlasů celkem	87 623	156 992	583 753		5 230 859
Procento platných hlasů	99,27	99,24	99,28		99,37

Výsledky hlasování :

Volební strana	Platných hlasů				abs.	%
	abs.	%	abs.	%		
1 OBČANÉ.CZ	570	0,65	472	0,30	1 978	0,34
2 Liberálové.CZ	-	-	-	-	-	-
4 Věci veřejné	10 889	12,43	17 768	11,32	68 295	11,70
5 Konzervativní strana	84	0,10	162	0,10	1 170	0,20
6 Komunistická str.Čech a Moravy	9 078	10,36	19 312	12,30	73 627	12,61
7 Koruna Česká (monarch.strana)	-	-	-	-	-	-
8 Česká strana národně sociální	-	-	-	-	-	-
9 Česká str.sociálně demokrat.	22 325	25,48	44 241	28,18	170 081	29,14
10 NÁRODNÍ PROSPERITA	-	-	-	-	-	-
11 Sdruž.pro republ.-Rep.str.Českosl.	-	-	-	-	-	-
12 Moravané	308	0,35	434	0,28	1 848	0,32
13 Strana Práv Občanů ZEMANOVCI	3 472	3,96	7 691	4,90	26 286	4,50
14 STOP	42	0,05	76	0,05	306	0,05
15 TOP 09	10 069	11,49	16 915	10,77	58 356	10,00
16 EVROPSKÝ STŘED	-	-	-	-	-	-
17 Křesť.demokr.unie-Čs.str.lid.	6 164	7,03	5 032	3,21	28 301	4,85
18 Volte Právý Blok www.cibulka.net	330	0,38	508	0,32	2 147	0,37
19 Česká str.národně socialistická	-	-	-	-	-	-
20 Strana zelených	1 705	1,95	3 385	2,16	11 282	1,93
21 Suverenita-blok J.Bobošíkové	4 178	4,77	6 634	4,23	23 841	4,08
22 Humanistická strana	-	-	-	-	-	-
23 Česká pirátská strana	564	0,64	1 189	0,76	4 263	0,73
24 Dělnická str.sociální spravedlnosti	1 319	1,51	2 366	1,51	7 586	1,30
25 Strana svobodných občanů	391	0,45	607	0,39	2 284	0,39
26 Občanská demokratická strana	16 135	18,41	30 200	19,24	102 102	17,49
27 Klíčové hnutí	-	-	-	-	-	-
					1 099	0,02

VOLBY DO POSLANECKÉ SNĚMOVNY PARLAMENTU ČR 28.5. - 29.5.2010

Tab. 8 Počet platných hlasů pro stranu podle územních celků

Strana : **1 OBČANÉ.CZ**

Okres	Platných hlasů		Okres Volební kraj	Platných hlasů	
	abs.	%		abs.	%
1100 Praha	1 246	0,20	6101 Havlíčkův Brod	106	0,21
2101 Benešov	118	0,24	6102 Jihlava	118	0,20
2102 Beroun	144	0,33	6103 Pelhřimov	100	0,26
2103 Kladno	254	0,34	6104 Třebíč	110	0,19
2104 Kolín	111	0,23	6105 Žďár nad Sázavou	130	0,20
2105 Kutná Hora	160	0,42	6201 Blansko	115	0,20
2106 Mělník	132	0,27	6202 Brno-město	421	0,21
2107 Mladá Boleslav	118	0,20	6203 Brno-venkov	283	0,26
2108 Nymburk	98	0,21	6204 Břeclav	123	0,22
2109 Praha-východ	186	0,25	6205 Hodonín	183	0,23
2110 Praha-západ	134	0,21	6206 Vyškov	113	0,25
2111 Příbram	206	0,35	6207 Znojmo	147	0,28
2112 Rakovník	71	0,26	7101 Jeseník	56	0,29
3101 České Budějovice	421	0,43	7102 Olomouc	284	0,24
3102 Český Krumlov	101	0,35	7103 Prostějov	140	0,25
3103 Jindřichův Hradec	180	0,38	7104 Přerov	143	0,22
3104 Písek	93	0,26	7105 Šumperk	196	0,31
3105 Prachatice	79	0,32	7201 Kroměříž	168	0,30
3106 Strakonice	117	0,33	7202 Uherské Hradiště	137	0,18
3107 Tábor	168	0,31	7203 Vsetín	172	0,24
3201 Domažlice	58	0,20	7204 Zlín	226	0,22
3202 Klatovy	97	0,22	8101 Bruntál	211	0,48
3203 Plzeň-město	224	0,24	8102 Frýdek-Místek	264	0,26
3204 Plzeň-jih	78	0,26	8103 Karviná	275	0,24
3205 Plzeň-sever	91	0,25	8104 Nový Jičín	186	0,25
3206 Rokycany	197	0,83	8105 Opava	570	0,65
3207 Tachov	60	0,27	8106 Ostrava-město	472	0,30
4101 Cheb	172	0,45	9999 Zahraničí	18	0,22
4102 Karlovy Vary	562	1,04			
4103 Sokolov	167	0,44			
4201 Děčín	-	-	Hl.m.Praha	1 246	0,20
4202 Chomutov	-	-	Středočeský	1 732	0,27
4203 Litoměřice	-	-	Jihočeský	1 177	0,35
4204 Louny	-	-	Plzeňský	805	0,29
4205 Most	-	-	Karlovarský	901	0,69
4206 Teplice	-	-	Ústecký	-	-
4207 Ústí nad Labem	-	-	Liberecký	681	0,32
5101 Česká Lípa	179	0,39	Královéhradecký	777	0,27
5102 Jablonec nad Nisou	158	0,35	Pardubický	629	0,23
5103 Liberec	230	0,28	Vysočina	564	0,21
5104 Semily	114	0,28	Jihomoravský	1 385	0,23
5201 Hradec Králové	186	0,21	Olomoucký	819	0,25
5202 Jičín	85	0,21	Zlínský	703	0,23
5203 Náchod	244	0,43	Moravskoslezský	1 978	0,34
5204 Rychnov nad Kněžnou	115	0,28	C e l k e m	13 397	0,26
5205 Trutnov	147	0,24			
5301 Chrudim	101	0,18			
5302 Pardubice	212	0,24			
5303 Svitavy	126	0,24			
5304 Ústí nad Orlicí	190	0,26			

VOLBY DO POSLANECKÉ SNĚMOVNY PARLAMENTU ČR 28.5. - 29.5.2010

Tab. 8 Počet platných hlasů pro stranu podle územních celků

Strana : **2 Liberálové.CZ**

Okres	Platných hlasů		Okres Volební kraj	Platných hlasů	
	abs.	%		abs.	%
1100 Praha	-	-	6101 Havlíčkův Brod	-	-
2101 Benešov	15	0,03	6102 Jihlava	-	-
2102 Beroun	17	0,04	6103 Pelhřimov	-	-
2103 Kladno	35	0,05	6104 Třebíč	-	-
2104 Kolín	23	0,05	6105 Žďár nad Sázavou	-	-
2105 Kutná Hora	19	0,05	6201 Blansko	-	-
2106 Mělník	19	0,04	6202 Brno-město	-	-
2107 Mladá Boleslav	30	0,05	6203 Brno-venkov	-	-
2108 Nymburk	19	0,04	6204 Břeclav	-	-
2109 Praha-východ	27	0,04	6205 Hodonín	-	-
2110 Praha-západ	14	0,02	6206 Vyškov	-	-
2111 Příbram	33	0,06	6207 Znojmo	-	-
2112 Rakovník	9	0,03	7101 Jeseník	-	-
3101 České Budějovice	-	-	7102 Olomouc	-	-
3102 Český Krumlov	-	-	7103 Prostějov	-	-
3103 Jindřichův Hradec	-	-	7104 Přerov	-	-
3104 Písek	-	-	7105 Šumperk	-	-
3105 Prachatice	-	-	7201 Kroměříž	-	-
3106 Strakonice	-	-	7202 Uherské Hradiště	-	-
3107 Tábor	-	-	7203 Vsetín	-	-
3201 Domažlice	-	-	7204 Zlín	-	-
3202 Klatovy	-	-	8101 Bruntál	-	-
3203 Plzeň-město	-	-	8102 Frýdek-Místek	-	-
3204 Plzeň-jih	-	-	8103 Karviná	-	-
3205 Plzeň-sever	-	-	8104 Nový Jičín	-	-
3206 Rokycany	-	-	8105 Opava	-	-
3207 Tachov	-	-	8106 Ostrava-město	-	-
4101 Cheb	-	-	9999 Zahraničí	-	-
4102 Karlovy Vary	-	-			
4103 Sokolov	-	-			
4201 Děčín	-	-	Hl.m.Praha	-	-
4202 Chomutov	-	-	Středočeský	260	0,04
4203 Litoměřice	-	-	Jihočeský	-	-
4204 Louny	-	-	Plzeňský	-	-
4205 Most	-	-	Karlovarský	-	-
4206 Teplice	-	-	Ústecký	-	-
4207 Ústí nad Labem	-	-	Liberecký	-	-
5101 Česká Lípa	-	-	Královéhradecký	-	-
5102 Jablonec nad Nisou	-	-	Pardubický	-	-
5103 Liberec	-	-	Vysočina	-	-
5104 Semily	-	-	Jihomoravský	-	-
5201 Hradec Králové	-	-	Olomoucký	-	-
5202 Jičín	-	-	Zlínský	-	-
5203 Náchod	-	-	Moravskoslezský	-	-
5204 Rychnov nad Kněžnou	-	-	C e l k e m	260	0,00
5205 Trutnov	-	-			
5301 Chrudim	-	-			
5302 Pardubice	-	-			
5303 Svitavy	-	-			
5304 Ústí nad Orlicí	-	-			

VOLBY DO POSLANECKÉ SNĚMOVNY PARLAMENTU ČR 28.5. - 29.5.2010

Tab. 8 Počet platných hlasů pro stranu podle územních celků

Strana : **4 Věci veřejné**

Okres	Platných hlasů		Okres Volební kraj	Platných hlasů	
	abs.	%		abs.	%
1100 Praha	65 742	10,32	6101 Havlíčkův Brod	4 773	9,37
2101 Benešov	4 723	9,62	6102 Jihlava	6 059	10,48
2102 Beroun	4 386	10,09	6103 Pelhřimov	4 009	10,33
2103 Kladno	7 817	10,45	6104 Třebíč	5 865	9,93
2104 Kolín	4 801	10,11	6105 Žďár nad Sázavou	6 145	9,57
2105 Kutná Hora	3 374	8,87	6201 Blansko	6 275	10,96
2106 Mělník	5 725	11,88	6202 Brno-město	18 227	9,05
2107 Mladá Boleslav	6 902	11,62	6203 Brno-venkov	10 915	10,20
2108 Nymburk	5 205	11,31	6204 Břeclav	5 209	9,41
2109 Praha-východ	8 906	11,92	6205 Hodonín	7 439	9,52
2110 Praha-západ	6 708	10,70	6206 Vyškov	4 668	10,41
2111 Příbram	6 215	10,49	6207 Znojmo	5 518	10,41
2112 Rakovník	2 839	10,48	7101 Jeseník	2 289	11,68
3101 České Budějovice	10 944	11,24	7102 Olomouc	14 011	11,85
3102 Český Krumlov	3 626	12,62	7103 Prostějov	5 827	10,46
3103 Jindřichův Hradec	5 108	10,71	7104 Přerov	7 138	10,85
3104 Písek	3 525	9,69	7105 Šumperk	8 164	13,05
3105 Prachatice	2 513	10,06	7201 Kroměříž	5 849	10,50
3106 Strakonice	3 466	9,83	7202 Uherské Hradiště	5 530	7,35
3107 Tábor	5 924	10,86	7203 Vsetín	8 067	11,04
3201 Domažlice	2 450	8,60	7204 Zlín	10 538	10,07
3202 Klatovy	4 183	9,42	8101 Bruntál	5 243	11,94
3203 Plzeň-město	8 743	9,28	8102 Frýdek-Místek	12 509	12,11
3204 Plzeň-jih	3 265	10,83	8103 Karviná	12 172	10,41
3205 Plzeň-sever	4 058	11,03	8104 Nový Jičín	9 714	12,95
3206 Rokycany	2 263	9,54	8105 Opava	10 889	12,43
3207 Tachov	2 416	10,75	8106 Ostrava-město	17 768	11,32
4101 Cheb	4 216	10,99	9999 Zahraničí	435	5,32
4102 Karlovy Vary	6 350	11,78			
4103 Sokolov	4 838	12,76			
4201 Děčín	7 080	12,08	Hl.m.Praha	65 742	10,32
4202 Chomutov	5 560	10,85	Středočeský	67 601	10,73
4203 Litoměřice	5 747	10,18	Jihočeský	35 541	10,67
4204 Louny	3 821	9,61	Plzeňský	27 378	9,77
4205 Most	6 811	13,76	Karlovarský	15 404	11,83
4206 Teplice	7 107	12,51	Ústecký	42 587	11,64
4207 Ústí nad Labem	6 461	12,09	Liberecký	27 374	12,80
5101 Česká Lípa	6 053	13,27	Královéhradecký	35 425	12,26
5102 Jablonec nad Nisou	5 606	12,48	Pardubický	31 265	11,63
5103 Liberec	10 424	12,59	Vysočina	26 851	9,91
5104 Semily	5 291	13,04	Jihomoravský	58 251	9,76
5201 Hradec Králové	9 461	10,67	Olomoucký	37 429	11,63
5202 Jičín	5 353	12,91	Zlínský	29 984	9,72
5203 Náchod	7 646	13,35	Moravskoslezský	68 295	11,70
5204 Rychnov nad Kněžnou	5 026	12,26	C e l k e m	569 127	10,88
5205 Trutnov	7 939	13,11			
5301 Chrudim	5 934	10,87			
5302 Pardubice	10 456	11,95			
5303 Svitavy	5 773	10,82			
5304 Ústí nad Orlicí	9 102	12,41			

VOLBY DO POSLANECKÉ SNĚMOVNY PARLAMENTU ČR 28.5. - 29.5.2010

Tab. 8 Počet platných hlasů pro stranu podle územních celků

Strana : **5 Konzervativní strana** **nazev**

Okres	Platných hlasů		Okres Volební kraj	Platných hlasů	
	abs.	%		abs.	%
1100 Praha	306	0,05	6101 Havlíčkův Brod	22	0,04
2101 Benešov	13	0,03	6102 Jihlava	53	0,09
2102 Beroun	7	0,02	6103 Pelhřimov	18	0,05
2103 Kladno	55	0,07	6104 Třebíč	22	0,04
2104 Kolín	29	0,06	6105 Žďár nad Sázavou	17	0,03
2105 Kutná Hora	27	0,07	6201 Blansko	83	0,14
2106 Mělník	22	0,05	6202 Brno-město	129	0,06
2107 Mladá Boleslav	19	0,03	6203 Brno-venkov	56	0,05
2108 Nymburk	27	0,06	6204 Břeclav	91	0,16
2109 Praha-východ	26	0,03	6205 Hodonín	67	0,09
2110 Praha-západ	25	0,04	6206 Vyškov	15	0,03
2111 Příbram	26	0,04	6207 Znojmo	26	0,05
2112 Rakovník	16	0,06	7101 Jeseník	29	0,15
3101 České Budějovice	54	0,06	7102 Olomouc	106	0,09
3102 Český Krumlov	19	0,07	7103 Prostějov	54	0,10
3103 Jindřichův Hradec	26	0,05	7104 Přerov	68	0,10
3104 Písek	16	0,04	7105 Šumperk	51	0,08
3105 Prachatice	18	0,07	7201 Kroměříž	19	0,03
3106 Strakonice	22	0,06	7202 Uherské Hradiště	29	0,04
3107 Tábor	29	0,05	7203 Vsetín	41	0,06
3201 Domažlice	10	0,04	7204 Zlín	38	0,04
3202 Klatovy	19	0,04	8101 Bruntál	50	0,11
3203 Plzeň-město	43	0,05	8102 Frýdek-Místek	509	0,49
3204 Plzeň-jih	23	0,08	8103 Karviná	304	0,26
3205 Plzeň-sever	17	0,05	8104 Nový Jičín	61	0,08
3206 Rokycany	11	0,05	8105 Opava	84	0,10
3207 Tachov	8	0,04	8106 Ostrava-město	162	0,10
4101 Cheb	32	0,08	9999 Zahraničí	9	0,11
4102 Karlovy Vary	71	0,13			
4103 Sokolov	41	0,11			
4201 Děčín	50	0,09	Hl.m.Praha	306	0,05
4202 Chomutov	32	0,06	Středočeský	292	0,05
4203 Litoměřice	32	0,06	Jihočeský	193	0,06
4204 Louny	32	0,08	Plzeňský	131	0,05
4205 Most	29	0,06	Karlovarský	144	0,11
4206 Teplice	28	0,05	Ústecký	238	0,07
4207 Ústí nad Labem	35	0,07	Liberecký	279	0,13
5101 Česká Lípa	84	0,18	Královéhradecký	234	0,08
5102 Jablonec nad Nisou	42	0,09	Pardubický	211	0,08
5103 Liberec	84	0,10	Vysočina	132	0,05
5104 Semily	69	0,17	Jihomoravský	467	0,08
5201 Hradec Králové	54	0,06	Olomoucký	308	0,10
5202 Jičín	36	0,09	Zlínský	127	0,04
5203 Náchod	38	0,07	Moravskoslezský	1 170	0,20
5204 Rychnov nad Kněžnou	22	0,05	C e l k e m	4 232	0,08
5205 Trutnov	84	0,14			
5301 Chrudim	45	0,08			
5302 Pardubice	58	0,07			
5303 Svitavy	46	0,09			
5304 Ústí nad Orlicí	62	0,08			

VOLBY DO POSLANECKÉ SNĚMOVNY PARLAMENTU ČR 28.5. - 29.5.2010

Tab. 8 Počet platných hlasů pro stranu podle územních celků

Strana : **6 Komunistická strana Čech a Moravy**

Okres	Platných hlasů		Okres Volební kraj	Platných hlasů	
	abs.	%		abs.	%
1100 Praha	41 647	6,53	6101 Havlíčkův Brod	7 308	14,34
2101 Benešov	5 377	10,95	6102 Jihlava	7 417	12,83
2102 Beroun	5 410	12,45	6103 Pelhřimov	5 262	13,56
2103 Kladno	10 077	13,47	6104 Třebíč	9 025	15,28
2104 Kolín	5 942	12,52	6105 Žďár nad Sázavou	7 337	11,42
2105 Kutná Hora	4 899	12,89	6201 Blansko	7 790	13,60
2106 Mělník	5 497	11,41	6202 Brno-město	15 255	7,57
2107 Mladá Boleslav	6 190	10,42	6203 Brno-venkov	12 306	11,50
2108 Nymburk	4 771	10,37	6204 Břeclav	7 476	13,51
2109 Praha-východ	5 584	7,48	6205 Hodonín	10 772	13,79
2110 Praha-západ	4 227	6,74	6206 Vyškov	6 250	13,93
2111 Příbram	7 100	11,98	6207 Znojmo	9 728	18,36
2112 Rakovník	4 294	15,86	7101 Jeseník	2 961	15,11
3101 České Budějovice	10 451	10,73	7102 Olomouc	13 899	11,75
3102 Český Krumlov	3 631	12,64	7103 Prostějov	7 753	13,92
3103 Jindřichův Hradec	6 795	14,25	7104 Přerov	9 011	13,70
3104 Písek	4 857	13,36	7105 Šumperk	8 814	14,09
3105 Prachatice	3 426	13,71	7201 Kroměříž	7 553	13,57
3106 Strakonice	4 393	12,46	7202 Uherské Hradiště	8 496	11,30
3107 Tábor	7 025	12,87	7203 Vsetín	6 209	8,50
3201 Domažlice	3 991	14,01	7204 Zlín	8 733	8,35
3202 Klatovy	5 765	12,99	8101 Bruntál	7 506	17,09
3203 Plzeň-město	8 266	8,77	8102 Frýdek-Místek	11 109	10,75
3204 Plzeň-jih	4 358	14,45	8103 Karviná	17 559	15,02
3205 Plzeň-sever	4 907	13,33	8104 Nový Jičín	9 063	12,08
3206 Rokycany	3 505	14,78	8105 Opava	9 078	10,36
3207 Tachov	4 285	19,07	8106 Ostrava-město	19 312	12,30
4101 Cheb	5 896	15,37	9999 Zahraničí	160	1,96
4102 Karlovy Vary	5 911	10,96			
4103 Sokolov	5 208	13,74			
4201 Děčín	7 224	12,32	Hl.m.Praha	41 647	6,53
4202 Chomutov	7 268	14,19	Středočeský	69 368	11,01
4203 Litoměřice	8 332	14,76	Jihočeský	40 738	12,23
4204 Louny	6 715	16,88	Plzeňský	35 077	12,52
4205 Most	7 131	14,41	Karlovarský	17 015	13,07
4206 Teplice	6 931	12,20	Ústecký	49 900	13,64
4207 Ústí nad Labem	6 299	11,78	Liberecký	22 086	10,32
5101 Česká Lípa	6 394	14,02	Královéhradecký	30 791	10,66
5102 Jablonec nad Nisou	4 076	9,07	Pardubický	30 161	11,22
5103 Liberec	7 992	9,65	Vysočina	36 349	13,42
5104 Semily	3 624	8,93	Jihomoravský	69 577	11,65
5201 Hradec Králové	9 494	10,71	Olomoucký	42 438	13,18
5202 Jičín	4 643	11,20	Zlínský	30 991	10,04
5203 Náchod	5 198	9,07	Moravskoslezský	73 627	12,61
5204 Rychnov nad Kněžnou	4 933	12,03	C e l k e m	589 765	11,27
5205 Trutnov	6 523	10,77			
5301 Chrudim	7 012	12,84			
5302 Pardubice	9 065	10,36			
5303 Svitavy	6 927	12,98			
5304 Ústí nad Orlicí	7 157	9,76			

VOLBY DO POSLANECKÉ SNĚMOVNY PARLAMENTU ČR 28.5. - 29.5.2010

Tab. 8 Počet platných hlasů pro stranu podle územních celků

Strana :

7 Koruna česká (monarch. strana)

Okres	Platných hlasů		Okres Volební kraj	Platných hlasů	
	abs.	%		abs.	%
1100 Praha	811	0,13	6101 Havlíčkův Brod	-	-
2101 Benešov	83	0,01	6102 Jihlava	-	-
2102 Beroun	70	0,01	6103 Pelhřimov	-	-
2103 Kladno	142	0,02	6104 Třebíč	-	-
2104 Kolín	67	0,01	6105 Žďár nad Sázavou	-	-
2105 Kutná Hora	49	0,01	6201 Blansko	59	0,10
2106 Mělník	59	0,01	6202 Brno-město	172	0,09
2107 Mladá Boleslav	80	0,01	6203 Brno-venkov	156	0,15
2108 Nymburk	83	0,01	6204 Břeclav	117	0,21
2109 Praha-východ	99	0,02	6205 Hodonín	150	0,19
2110 Praha-západ	95	0,02	6206 Vyškov	72	0,16
2111 Příbram	110	0,02	6207 Znojmo	60	0,11
2112 Rakovník	29	0,00	7101 Jeseník	49	0,25
3101 České Budějovice	-	-	7102 Olomouc	226	0,19
3102 Český Krumlov	-	-	7103 Prostějov	295	0,53
3103 Jindřichův Hradec	-	-	7104 Přerov	129	0,20
3104 Písek	-	-	7105 Šumperk	103	0,16
3105 Prachatice	-	-	7201 Kroměříž	-	-
3106 Strakonice	-	-	7202 Uherské Hradiště	-	-
3107 Tábor	-	-	7203 Vsetín	-	-
3201 Domažlice	77	0,27	7204 Zlín	-	-
3202 Klatovy	74	0,17	8101 Bruntál	-	-
3203 Plzeň-město	210	0,22	8102 Frýdek-Místek	-	-
3204 Plzeň-jih	80	0,27	8103 Karviná	-	-
3205 Plzeň-sever	99	0,27	8104 Nový Jičín	-	-
3206 Rokycany	58	0,24	8105 Opava	-	-
3207 Tachov	61	0,27	8106 Ostrava-město	-	-
4101 Cheb	-	-	9999 Zahraničí	-	-
4102 Karlovy Vary	-	-			
4103 Sokolov	-	-			
4201 Děčín	-	-	Hl.m.Praha	811	0,13
4202 Chomutov	-	-	Středočeský	966	0,15
4203 Litoměřice	-	-	Jihočeský	-	-
4204 Louny	-	-	Plzeňský	659	0,24
4205 Most	-	-	Karlovarský	-	-
4206 Teplice	-	-	Ústecký	-	-
4207 Ústí nad Labem	-	-	Liberecký	-	-
5101 Česká Lípa	-	-	Královéhradecký	-	-
5102 Jablonec nad Nisou	-	-	Pardubický	-	-
5103 Liberec	-	-	Vysočina	-	-
5104 Semily	-	-	Jihomoravský	786	0,13
5201 Hradec Králové	-	-	Olomoucký	802	0,25
5202 Jičín	-	-	Zlínský	-	-
5203 Náchod	-	-	Moravskoslezský	-	-
5204 Rychnov nad Kněžnou	-	-	C e l k e m	4 024	0,08
5205 Trutnov	-	-			
5301 Chrudim	-	-			
5302 Pardubice	-	-			
5303 Svitavy	-	-			
5304 Ústí nad Orlicí	-	-			

VOLBY DO POSLANECKÉ SNĚMOVNY PARLAMENTU ČR 28.5. - 29.5.2010

Tab. 8 Počet platných hlasů pro stranu podle územních celků

Strana : **8 Česká strana národně sociální**

Okres	Platných hlasů		Okres Volební kraj	Platných hlasů	
	abs.	%		abs.	%
1100 Praha	295	0,05	6101 Havlíčkův Brod	-	-
2101 Benešov	-	-	6102 Jihlava	-	-
2102 Beroun	-	-	6103 Pelhřimov	-	-
2103 Kladno	-	-	6104 Třebíč	-	-
2104 Kolín	-	-	6105 Žďár nad Sázavou	-	-
2105 Kutná Hora	-	-	6201 Blansko	-	-
2106 Mělník	-	-	6202 Brno-město	-	-
2107 Mladá Boleslav	-	-	6203 Brno-venkov	-	-
2108 Nymburk	-	-	6204 Břeclav	-	-
2109 Praha-východ	-	-	6205 Hodonín	-	-
2110 Praha-západ	-	-	6206 Vyškov	-	-
2111 Příbram	-	-	6207 Znojmo	-	-
2112 Rakovník	-	-	7101 Jeseník	-	-
3101 České Budějovice	-	-	7102 Olomouc	-	-
3102 Český Krumlov	-	-	7103 Prostějov	-	-
3103 Jindřichův Hradec	-	-	7104 Přerov	-	-
3104 Písek	-	-	7105 Šumperk	-	-
3105 Prachatice	-	-	7201 Kroměříž	-	-
3106 Strakonice	-	-	7202 Uherské Hradiště	-	-
3107 Tábor	-	-	7203 Vsetín	-	-
3201 Domažlice	-	-	7204 Zlín	-	-
3202 Klatovy	-	-	8101 Bruntál	-	-
3203 Plzeň-město	-	-	8102 Frýdek-Místek	-	-
3204 Plzeň-jih	-	-	8103 Karviná	-	-
3205 Plzeň-sever	-	-	8104 Nový Jičín	-	-
3206 Rokycany	-	-	8105 Opava	-	-
3207 Tachov	-	-	8106 Ostrava-město	-	-
4101 Cheb	-	-	9999 Zahraničí	-	-
4102 Karlovy Vary	-	-			
4103 Sokolov	-	-			
4201 Děčín	-	-	Hl.m.Praha	295	0,05
4202 Chomutov	-	-	Středočeský	-	-
4203 Litoměřice	-	-	Jihočeský	-	-
4204 Louny	-	-	Plzeňský	-	-
4205 Most	-	-	Karlovarský	-	-
4206 Teplice	-	-	Ústecký	-	-
4207 Ústí nad Labem	-	-	Liberecký	-	-
5101 Česká Lípa	-	-	Královéhradecký	-	-
5102 Jablonec nad Nisou	-	-	Pardubický	-	-
5103 Liberec	-	-	Vysočina	-	-
5104 Semily	-	-	Jihomoravský	-	-
5201 Hradec Králové	-	-	Olomoucký	-	-
5202 Jičín	-	-	Zlínský	-	-
5203 Náchod	-	-	Moravskoslezský	-	-
5204 Rychnov nad Kněžnou	-	-	C e l k e m	295	0,01
5205 Trutnov	-	-			
5301 Chrudim	-	-			
5302 Pardubice	-	-			
5303 Svitavy	-	-			
5304 Ústí nad Orlicí	-	-			

VOLBY DO POSLANECKÉ SNĚMOVNY PARLAMENTU ČR 28.5. - 29.5.2010

Tab. 8 Počet platných hlasů pro stranu podle územních celků

Strana :

9 Česká strana sociálně demokratická

Okres	Platných hlasů		Okres Volební kraj	Platných hlasů	
	abs.	%		abs.	%
1100 Praha	96 706	15,17	6101 Havlíčkův Brod	12 410	24,36
2101 Benešov	11 409	23,24	6102 Jihlava	12 172	21,06
2102 Beroun	9 174	21,11	6103 Pelhřimov	9 060	23,34
2103 Kladno	16 456	22,00	6104 Třebíč	14 096	23,86
2104 Kolín	11 420	24,06	6105 Žďár nad Sázavou	15 748	24,52
2105 Kutná Hora	10 711	28,17	6201 Blansko	14 780	25,81
2106 Mělník	9 484	19,69	6202 Brno-město	42 911	21,30
2107 Mladá Boleslav	12 777	21,50	6203 Brno-venkov	24 345	22,74
2108 Nymburk	9 459	20,56	6204 Břeclav	12 650	22,86
2109 Praha-východ	10 412	13,94	6205 Hodonín	19 246	24,63
2110 Praha-západ	7 918	12,63	6206 Vyškov	12 467	27,79
2111 Příbram	13 599	22,95	6207 Znojmo	13 077	24,68
2112 Rakovník	6 549	24,19	7101 Jeseník	5 054	25,79
3101 České Budějovice	18 077	18,57	7102 Olomouc	27 798	23,50
3102 Český Krumlov	5 659	19,70	7103 Prostějov	14 634	26,28
3103 Jindřichův Hradec	11 288	23,67	7104 Přerov	16 042	24,40
3104 Písek	7 668	21,09	7105 Šumperk	15 258	24,40
3105 Prachatice	5 663	22,66	7201 Kroměříž	13 169	23,65
3106 Strakonice	7 939	22,52	7202 Uherské Hradiště	17 020	22,63
3107 Tábor	11 672	21,39	7203 Vsetín	14 884	20,37
3201 Domažlice	7 066	24,81	7204 Zlín	22 618	21,62
3202 Klatovy	9 775	22,02	8101 Bruntál	12 630	28,76
3203 Plzeň-město	19 201	20,37	8102 Frýdek-Místek	30 159	29,20
3204 Plzeň-jih	6 898	22,88	8103 Karviná	42 463	36,33
3205 Plzeň-sever	8 049	21,87	8104 Nový Jičín	18 263	24,34
3206 Rokycany	5 182	21,85	8105 Opava	22 325	25,48
3207 Tachov	5 517	24,55	8106 Ostrava-město	44 241	28,18
4101 Cheb	9 011	23,50	9999 Zahraničí	502	6,14
4102 Karlovy Vary	11 427	21,20			
4103 Sokolov	9 886	26,08			
4201 Děčín	15 092	25,75	Hl.m.Praha	96 706	15,17
4202 Chomutov	14 292	27,90	Středočeský	129 368	20,53
4203 Litoměřice	12 811	22,70	Jihočeský	68 468	20,55
4204 Louny	10 031	25,22	Plzeňský	61 688	22,01
4205 Most	12 852	25,97	Karlovarský	30 324	23,30
4206 Teplice	13 631	24,00	Ústecký	91 214	24,94
4207 Ústí nad Labem	12 505	23,39	Liberecký	41 512	19,41
5101 Česká Lípa	10 080	22,11	Královéhradecký	57 427	19,87
5102 Jablonec nad Nisou	7 792	17,35	Pardubický	59 040	21,96
5103 Liberec	16 688	20,15	Vysočina	63 486	23,44
5104 Semily	6 952	17,13	Jihomoravský	139 476	23,36
5201 Hradec Králové	17 599	19,85	Olomoucký	78 786	24,48
5202 Jičín	8 516	20,55	Zlínský	67 691	21,94
5203 Náchod	10 886	19,00	Moravskoslezský	170 081	29,14
5204 Rychnov nad Kněžnou	8 370	20,42	C e l k e m	1 155 267	22,09
5205 Trutnov	12 056	19,91			
5301 Chrudim	12 492	22,87			
5302 Pardubice	18 172	20,76			
5303 Svitavy	13 082	24,51			
5304 Ústí nad Orlicí	15 294	20,85			

VOLBY DO POSLANECKÉ SNĚMOVNY PARLAMENTU ČR 28.5. - 29.5.2010

Tab. 8 Počet platných hlasů pro stranu podle územních celků

Strana : **10 NÁRODNÍ PROSPERITA**

Okres	Platných hlasů		Okres Volební kraj	Platných hlasů	
	abs.	%		abs.	%
1100 Praha	-	-	6101 Havlíčkův Brod	-	-
2101 Benešov	-	-	6102 Jihlava	-	-
2102 Beroun	-	-	6103 Pelhřimov	-	-
2103 Kladno	-	-	6104 Třebíč	-	-
2104 Kolín	-	-	6105 Žďár nad Sázavou	-	-
2105 Kutná Hora	-	-	6201 Blansko	-	-
2106 Mělník	-	-	6202 Brno-město	-	-
2107 Mladá Boleslav	-	-	6203 Brno-venkov	-	-
2108 Nymburk	-	-	6204 Břeclav	-	-
2109 Praha-východ	-	-	6205 Hodonín	-	-
2110 Praha-západ	-	-	6206 Vyškov	-	-
2111 Příbram	-	-	6207 Znojmo	-	-
2112 Rakovník	-	-	7101 Jeseník	-	-
3101 České Budějovice	-	-	7102 Olomouc	-	-
3102 Český Krumlov	-	-	7103 Prostějov	-	-
3103 Jindřichův Hradec	-	-	7104 Přerov	-	-
3104 Písek	-	-	7105 Šumperk	-	-
3105 Prachatice	-	-	7201 Kroměříž	-	-
3106 Strakonice	-	-	7202 Uherské Hradiště	-	-
3107 Tábor	-	-	7203 Vsetín	-	-
3201 Domažlice	-	-	7204 Zlín	-	-
3202 Klatovy	-	-	8101 Bruntál	-	-
3203 Plzeň-město	-	-	8102 Frýdek-Místek	-	-
3204 Plzeň-jih	-	-	8103 Karviná	-	-
3205 Plzeň-sever	-	-	8104 Nový Jičín	-	-
3206 Rokycany	-	-	8105 Opava	-	-
3207 Tachov	-	-	8106 Ostrava-město	-	-
4101 Cheb	-	-	9999 Zahraničí	-	-
4102 Karlovy Vary	-	-			
4103 Sokolov	-	-			
4201 Děčín	-	-	Hl.m.Praha	-	-
4202 Chomutov	-	-	Středočeský	-	-
4203 Litoměřice	-	-	Jihočeský	-	-
4204 Louny	-	-	Plzeňský	-	-
4205 Most	-	-	Karlovarský	-	-
4206 Teplice	-	-	Ústecký	-	-
4207 Ústí nad Labem	-	-	Liberecký	186	0,09
5101 Česká Lípa	39	0,09	Královéhradecký	-	-
5102 Jablonec nad Nisou	42	0,09	Pardubický	-	-
5103 Liberec	75	0,09	Vysočina	-	-
5104 Semily	30	0,07	Jihomoravský	-	-
5201 Hradec Králové	-	-	Olomoucký	-	-
5202 Jičín	-	-	Zlínský	-	-
5203 Náchod	-	-	Moravskoslezský	-	-
5204 Rychnov nad Kněžnou	-	-	C e l k e m	186	0,00
5205 Trutnov	-	-			
5301 Chrudim	-	-			
5302 Pardubice	-	-			
5303 Svitavy	-	-			
5304 Ústí nad Orlicí	-	-			

VOLBY DO POSLANECKÉ SNĚMOVNY PARLAMENTU ČR 28.5. - 29.5.2010

Tab. 8 Počet platných hlasů pro stranu podle územních celků

Strana : **11 Sdruž.pro republ.- Rep.str.Českosl.**

Okres	Platných hlasů		Okres Volební kraj	Platných hlasů	
	abs.	%		abs.	%
1100 Praha	-	-	6101 Havlíčkův Brod	-	-
2101 Benešov	57	0,12	6102 Jihlava	-	-
2102 Beroun	78	0,18	6103 Pelhřimov	-	-
2103 Kladno	168	0,22	6104 Třebíč	-	-
2104 Kolín	84	0,18	6105 Žďár nad Sázavou	-	-
2105 Kutná Hora	62	0,16	6201 Blansko	-	-
2106 Mělník	105	0,22	6202 Brno-město	-	-
2107 Mladá Boleslav	251	0,42	6203 Brno-venkov	-	-
2108 Nymburk	102	0,22	6204 Břeclav	-	-
2109 Praha-východ	93	0,12	6205 Hodonín	-	-
2110 Praha-západ	56	0,09	6206 Vyškov	-	-
2111 Příbram	85	0,14	6207 Znojmo	-	-
2112 Rakovník	41	0,15	7101 Jeseník	-	-
3101 České Budějovice	-	-	7102 Olomouc	-	-
3102 Český Krumlov	-	-	7103 Prostějov	-	-
3103 Jindřichův Hradec	-	-	7104 Přerov	-	-
3104 Písek	-	-	7105 Šumperk	-	-
3105 Prachatice	-	-	7201 Kroměříž	-	-
3106 Strakonice	-	-	7202 Uherské Hradiště	-	-
3107 Tábor	-	-	7203 Vsetín	-	-
3201 Domažlice	-	-	7204 Zlín	-	-
3202 Klatovy	-	-	8101 Bruntál	-	-
3203 Plzeň-město	-	-	8102 Frýdek-Místek	-	-
3204 Plzeň-jih	-	-	8103 Karviná	-	-
3205 Plzeň-sever	-	-	8104 Nový Jičín	-	-
3206 Rokycany	-	-	8105 Opava	-	-
3207 Tachov	-	-	8106 Ostrava-město	-	-
4101 Cheb	-	-	9999 Zahraničí	-	-
4102 Karlovy Vary	-	-			
4103 Sokolov	-	-			
4201 Děčín	-	-	Hl.m.Praha	-	-
4202 Chomutov	-	-	Středočeský	1 182	0,19
4203 Litoměřice	-	-	Jihočeský	-	-
4204 Louny	-	-	Plzeňský	-	-
4205 Most	-	-	Karlovarský	-	-
4206 Teplice	-	-	Ústecký	-	-
4207 Ústí nad Labem	-	-	Liberecký	811	0,38
5101 Česká Lípa	266	0,58	Královéhradecký	-	-
5102 Jablonec nad Nisou	156	0,35	Pardubický	-	-
5103 Liberec	257	0,31	Vysočina	-	-
5104 Semily	132	0,33	Jihomoravský	-	-
5201 Hradec Králové	-	-	Olomoucký	-	-
5202 Jičín	-	-	Zlínský	-	-
5203 Náchod	-	-	Moravskoslezský	-	-
5204 Rychnov nad Kněžnou	-	-	C e l k e m	1 993	0,04
5205 Trutnov	-	-			
5301 Chrudim	-	-			
5302 Pardubice	-	-			
5303 Svitavy	-	-			
5304 Ústí nad Orlicí	-	-			

VOLBY DO POSLANECKÉ SNĚMOVNY PARLAMENTU ČR 28.5. - 29.5.2010

Tab. 8 Počet platných hlasů pro stranu podle územních celků

Strana : **12 Moravané**

Okres	Platných hlasů		Okres Volební kraj	Platných hlasů	
	abs.	%		abs.	%
1100 Praha	-	-	6101 Havlíčkův Brod	-	-
2101 Benešov	-	-	6102 Jihlava	-	-
2102 Beroun	-	-	6103 Pelhřimov	-	-
2103 Kladno	-	-	6104 Třebíč	-	-
2104 Kolín	-	-	6105 Žďár nad Sázavou	-	-
2105 Kutná Hora	-	-	6201 Blansko	318	0,56
2106 Mělník	-	-	6202 Brno-město	1 266	0,63
2107 Mladá Boleslav	-	-	6203 Brno-venkov	840	0,78
2108 Nymburk	-	-	6204 Břeclav	632	1,14
2109 Praha-východ	-	-	6205 Hodonín	838	1,07
2110 Praha-západ	-	-	6206 Vyškov	549	1,22
2111 Příbram	-	-	6207 Znojmo	352	0,66
2112 Rakovník	-	-	7101 Jeseník	125	0,64
3101 České Budějovice	-	-	7102 Olomouc	814	0,69
3102 Český Krumlov	-	-	7103 Prostějov	708	1,27
3103 Jindřichův Hradec	-	-	7104 Přerov	547	0,83
3104 Písek	-	-	7105 Šumperk	611	0,98
3105 Prachatice	-	-	7201 Kroměříž	601	1,08
3106 Strakonice	-	-	7202 Uherské Hradiště	596	0,79
3107 Tábor	-	-	7203 Vsetín	653	0,89
3201 Domažlice	-	-	7204 Zlín	616	0,59
3202 Klatovy	-	-	8101 Bruntál	202	0,46
3203 Plzeň-město	-	-	8102 Frýdek-Místek	275	0,27
3204 Plzeň-jih	-	-	8103 Karviná	260	0,22
3205 Plzeň-sever	-	-	8104 Nový Jičín	369	0,49
3206 Rokycany	-	-	8105 Opava	308	0,35
3207 Tachov	-	-	8106 Ostrava-město	434	0,28
4101 Cheb	-	-	9999 Zahraničí	-	-
4102 Karlovy Vary	-	-			
4103 Sokolov	-	-			
4201 Děčín	-	-	Hl.m.Praha	-	-
4202 Chomutov	-	-	Středočeský	-	-
4203 Litoměřice	-	-	Jihočeský	-	-
4204 Louny	-	-	Plzeňský	-	-
4205 Most	-	-	Karlovarský	-	-
4206 Teplice	-	-	Ústecký	-	-
4207 Ústí nad Labem	-	-	Liberecký	-	-
5101 Česká Lípa	-	-	Královéhradecký	-	-
5102 Jablonec nad Nisou	-	-	Pardubický	-	-
5103 Liberec	-	-	Vysočina	-	-
5104 Semily	-	-	Jihomoravský	4 795	0,80
5201 Hradec Králové	-	-	Olomoucký	2 805	0,87
5202 Jičín	-	-	Zlínský	2 466	0,80
5203 Náchod	-	-	Moravskoslezský	1 848	0,32
5204 Rychnov nad Kněžnou	-	-	C e l k e m	11 914	0,23
5205 Trutnov	-	-			
5301 Chrudim	-	-			
5302 Pardubice	-	-			
5303 Svitavy	-	-			
5304 Ústí nad Orlicí	-	-			

VOLBY DO POSLANECKÉ SNĚMOVNY PARLAMENTU ČR 28.5. - 29.5.2010

Tab. 8 Počet platných hlasů pro stranu podle územních celků

Strana :

13 Strana práv občanů ZEMANOVCÍ

Okres	Platných hlasů		Okres	Platných hlasů	
	abs.	%		Volební kraj	abs.
1100 Praha	19 851	3,11	6101 Havlíčkův Brod	2 427	4,76
2101 Benešov	1 840	3,75	6102 Jihlava	3 588	6,21
2102 Beroun	1 575	3,62	6103 Pelhřimov	1 783	4,59
2103 Kladno	3 064	4,10	6104 Třebíč	3 022	5,12
2104 Kolín	2 174	4,58	6105 Žďár nad Sázavou	5 664	8,82
2105 Kutná Hora	1 650	4,34	6201 Blansko	2 665	4,65
2106 Mělník	1 892	3,93	6202 Brno-město	8 655	4,30
2107 Mladá Boleslav	1 838	3,09	6203 Brno-venkov	4 627	4,32
2108 Nymburk	1 583	3,44	6204 Břeclav	2 035	3,68
2109 Praha-východ	2 577	3,45	6205 Hodonín	3 065	3,92
2110 Praha-západ	1 928	3,07	6206 Vyškov	1 756	3,91
2111 Příbram	2 196	3,71	6207 Znojmo	2 411	4,55
2112 Rakovník	918	3,39	7101 Jeseník	939	4,79
3101 České Budějovice	4 131	4,24	7102 Olomouc	5 485	4,64
3102 Český Krumlov	1 244	4,33	7103 Prostějov	2 421	4,35
3103 Jindřichův Hradec	1 851	3,88	7104 Přerov	3 273	4,98
3104 Písek	1 476	4,06	7105 Šumperk	2 336	3,74
3105 Prachatice	1 116	4,47	7201 Kroměříž	3 335	5,99
3106 Strakonice	1 427	4,05	7202 Uherské Hradiště	4 430	5,89
3107 Tábor	2 299	4,21	7203 Vsetín	3 577	4,89
3201 Domažlice	1 118	3,93	7204 Zlín	6 736	6,44
3202 Klatovy	1 649	3,71	8101 Bruntál	1 755	4,00
3203 Plzeň-město	3 965	4,21	8102 Frydek-Místek	4 587	4,44
3204 Plzeň-jih	1 278	4,24	8103 Karviná	5 721	4,89
3205 Plzeň-sever	1 642	4,46	8104 Nový Jičín	3 060	4,08
3206 Rokycany	1 176	4,96	8105 Opava	3 472	3,96
3207 Tachov	777	3,46	8106 Ostrava-město	7 691	4,90
4101 Cheb	1 327	3,46	9999 Zahraničí	192	2,35
4102 Karlovy Vary	1 994	3,70			
4103 Sokolov	1 151	3,04			
4201 Děčín	2 821	4,81	Hl.m.Praha	19 851	3,11
4202 Chomutov	3 021	5,90	Středočeský	23 235	3,69
4203 Litoměřice	3 111	5,51	Jihočeský	13 736	4,12
4204 Louny	2 153	5,41	Plzeňský	11 605	4,14
4205 Most	2 492	5,04	Karlovarský	4 472	3,44
4206 Teplice	3 116	5,49	Ústecký	19 841	5,42
4207 Ústí nad Labem	3 127	5,85	Liberecký	8 373	3,91
5101 Česká Lípa	2 004	4,39	Královéhradecký	10 825	3,75
5102 Jablonec nad Nisou	1 640	3,65	Pardubický	14 073	5,23
5103 Liberec	3 323	4,01	Vysočina	16 484	6,09
5104 Semily	1 406	3,46	Jihomoravský	25 214	4,22
5201 Hradec Králové	3 563	4,02	Olomoucký	14 454	4,49
5202 Jičín	1 398	3,37	Zlínský	18 078	5,86
5203 Náchod	2 045	3,57	Moravskoslezský	26 286	4,50
5204 Rychnov nad Kněžnou	1 549	3,78	C e l k e m	226 527	4,33
5205 Trutnov	2 270	3,75			
5301 Chrudim	3 471	6,36			
5302 Pardubice	4 978	5,69			
5303 Svitavy	2 577	4,83			
5304 Ústí nad Orlicí	3 047	4,15			

VOLBY DO POSLANECKÉ SNĚMOVNY PARLAMENTU ČR 28.5. - 29.5.2010

Tab. 8 Počet platných hlasů pro stranu podle územních celků

Strana : **14 STOP**

Okres	Platných hlasů		Okres Volební kraj	Platných hlasů	
	abs.	%		abs.	%
1100 Praha	195	0,03	6101 Havlíčkův Brod	38	0,07
2101 Benešov	31	0,06	6102 Jihlava	35	0,06
2102 Beroun	30	0,07	6103 Pelhřimov	19	0,05
2103 Kladno	56	0,07	6104 Třebíč	42	0,07
2104 Kolín	25	0,05	6105 Žďár nad Sázavou	37	0,06
2105 Kutná Hora	29	0,08	6201 Blansko	19	0,03
2106 Mělník	30	0,06	6202 Brno-město	58	0,03
2107 Mladá Boleslav	38	0,06	6203 Brno-venkov	56	0,05
2108 Nymburk	30	0,07	6204 Břeclav	23	0,04
2109 Praha-východ	37	0,05	6205 Hodonín	43	0,06
2110 Praha-západ	21	0,03	6206 Vyškov	29	0,06
2111 Příbram	38	0,06	6207 Znojmo	20	0,04
2112 Rakovník	24	0,09	7101 Jeseník	10	0,05
3101 České Budějovice	64	0,07	7102 Olomouc	60	0,05
3102 Český Krumlov	25	0,09	7103 Prostějov	26	0,05
3103 Jindřichův Hradec	61	0,13	7104 Přerov	47	0,07
3104 Písek	31	0,09	7105 Šumperk	44	0,07
3105 Prachatice	44	0,18	7201 Kroměříž	54	0,10
3106 Strakonice	41	0,12	7202 Uherské Hradiště	69	0,09
3107 Tábor	46	0,08	7203 Vsetín	49	0,07
3201 Domažlice	30	0,11	7204 Zlín	53	0,05
3202 Klatovy	36	0,08	8101 Bruntál	33	0,08
3203 Plzeň-město	49	0,05	8102 Frýdek-Místek	71	0,07
3204 Plzeň-jih	23	0,08	8103 Karviná	48	0,04
3205 Plzeň-sever	27	0,07	8104 Nový Jičín	36	0,05
3206 Rokycany	21	0,09	8105 Opava	42	0,05
3207 Tachov	18	0,08	8106 Ostrava-město	76	0,05
4101 Cheb	64	0,17	9999 Zahraničí	2	0,02
4102 Karlovy Vary	55	0,10			
4103 Sokolov	32	0,08			
4201 Děčín	55	0,09	Hl.m.Praha	195	0,03
4202 Chomutov	35	0,07	Středočeský	389	0,06
4203 Litoměřice	39	0,07	Jihočeský	314	0,09
4204 Louny	27	0,07	Plzeňský	204	0,07
4205 Most	31	0,06	Karlovarský	151	0,12
4206 Teplice	41	0,07	Ústecký	255	0,07
4207 Ústí nad Labem	27	0,05	Liberecký	117	0,05
5101 Česká Lípa	31	0,07	Královéhradecký	162	0,06
5102 Jablonec nad Nisou	15	0,03	Pardubický	231	0,09
5103 Liberec	43	0,05	Vysočina	171	0,06
5104 Semily	28	0,07	Jihomoravský	248	0,04
5201 Hradec Králové	36	0,04	Olomoucký	187	0,06
5202 Jičín	21	0,05	Zlínský	225	0,07
5203 Náchod	29	0,05	Moravskoslezský	306	0,05
5204 Rychnov nad Kněžnou	31	0,08	C e l k e m	3 155	0,06
5205 Trutnov	45	0,07			
5301 Chrudim	49	0,09			
5302 Pardubice	48	0,05			
5303 Svitavy	53	0,10			
5304 Ústí nad Orlicí	81	0,11			

VOLBY DO POSLANECKÉ SNĚMOVNY PARLAMENTU ČR 28.5. - 29.5.2010

Tab. 8 Počet platných hlasů pro stranu podle územních celků

Strana : **15 TOP 09**

Okres	Platných hlasů		Okres Volební kraj	Platných hlasů	
	abs.	%		abs.	%
1100 Praha	173 840	27,28	6101 Havlíčkův Brod	6 889	13,52
2101 Benešov	8 389	17,09	6102 Jihlava	9 523	16,47
2102 Beroun	7 594	17,47	6103 Pelhřimov	5 541	14,28
2103 Kladno	11 869	15,87	6104 Třebíč	8 751	14,81
2104 Kolín	6 898	14,53	6105 Žďár nad Sázavou	8 162	12,71
2105 Kutná Hora	4 954	13,03	6201 Blansko	6 349	11,09
2106 Mělník	7 813	16,22	6202 Brno-město	40 124	19,91
2107 Mladá Boleslav	8 985	15,12	6203 Brno-venkov	16 802	15,70
2108 Nymburk	7 870	17,10	6204 Břeclav	8 176	14,77
2109 Praha-východ	17 777	23,80	6205 Hodonín	9 107	11,66
2110 Praha-západ	16 639	26,53	6206 Vyškov	4 759	10,61
2111 Příbram	8 518	14,37	6207 Znojmo	6 116	11,54
2112 Rakovník	3 559	13,14	7101 Jeseník	2 894	14,77
3101 České Budějovice	18 524	19,03	7102 Olomouc	17 866	15,10
3102 Český Krumlov	4 941	17,20	7103 Prostějov	6 698	12,03
3103 Jindřichův Hradec	6 696	14,04	7104 Přerov	7 846	11,93
3104 Písek	6 034	16,59	7105 Šumperk	8 212	13,13
3105 Prachatice	3 767	15,07	7201 Kroměříž	6 173	11,09
3106 Strakonice	5 673	16,09	7202 Uherské Hradiště	11 139	14,81
3107 Tábor	9 066	16,61	7203 Vsetín	8 179	11,19
3201 Domažlice	3 711	13,03	7204 Zlín	17 537	16,76
3202 Klatovy	7 675	17,29	8101 Bruntál	3 771	8,59
3203 Plzeň-město	19 508	20,70	8102 Frýdek-Místek	11 129	10,77
3204 Plzeň-jih	4 548	15,08	8103 Karviná	8 686	7,43
3205 Plzeň-sever	5 959	16,19	8104 Nový Jičín	7 786	10,38
3206 Rokycany	3 306	13,94	8105 Opava	10 069	11,49
3207 Tachov	2 877	12,80	8106 Ostrava-město	16 915	10,77
4101 Cheb	5 437	14,18	9999 Zahraničí	3 236	39,60
4102 Karlovy Vary	10 440	19,37			
4103 Sokolov	5 219	13,77			
4201 Děčín	8 008	13,66	Hl.m.Praha	173 840	27,28
4202 Chomutov	6 905	13,48	Středočeský	110 865	17,59
4203 Litoměřice	7 821	13,86	Jihočeský	57 937	17,39
4204 Louny	4 625	11,63	Plzeňský	47 584	16,98
4205 Most	5 100	10,31	Karlovarský	21 096	16,21
4206 Teplice	7 771	13,68	Ústecký	48 545	13,27
4207 Ústí nad Labem	8 315	15,55	Liberecký	41 594	19,44
5101 Česká Lípa	6 512	14,28	Královéhradecký	55 615	19,25
5102 Jablonec nad Nisou	9 646	21,47	Pardubický	41 558	15,46
5103 Liberec	17 142	20,70	Vysočina	38 866	14,35
5104 Semily	8 294	20,44	Jihomoravský	91 433	15,31
5201 Hradec Králové	20 060	22,62	Olomoucký	43 516	13,52
5202 Jičín	8 399	20,26	Zlínský	43 028	13,94
5203 Náchod	10 084	17,60	Moravskoslezský	58 356	10,00
5204 Rychnov nad Kněžnou	6 705	16,35	C e l k e m	873 833	16,71
5205 Trutnov	10 367	17,12			
5301 Chrudim	7 262	13,30			
5302 Pardubice	15 236	17,41			
5303 Svitavy	6 660	12,48			
5304 Ústí nad Orlicí	12 400	16,90			

VOLBY DO POSLANECKÉ SNĚMOVNY PARLAMENTU ČR 28.5. - 29.5.2010

Tab. 8 Počet platných hlasů pro stranu podle územních celků

Strana : **16 EVROPSKÝ STŘED**

Okres	Platných hlasů		Okres Volební kraj	Platných hlasů	
	abs.	%		abs.	%
1100 Praha	196	0,03	6101 Havlíčkův Brod	-	-
2101 Benešov	-	-	6102 Jihlava	-	-
2102 Beroun	-	-	6103 Pelhřimov	-	-
2103 Kladno	-	-	6104 Třebíč	-	-
2104 Kolín	-	-	6105 Žďár nad Sázavou	-	-
2105 Kutná Hora	-	-	6201 Blansko	-	-
2106 Mělník	-	-	6202 Brno-město	-	-
2107 Mladá Boleslav	-	-	6203 Brno-venkov	-	-
2108 Nymburk	-	-	6204 Břeclav	-	-
2109 Praha-východ	-	-	6205 Hodonín	-	-
2110 Praha-západ	-	-	6206 Vyškov	-	-
2111 Příbram	-	-	6207 Znojmo	-	-
2112 Rakovník	-	-	7101 Jeseník	-	-
3101 České Budějovice	52	0,05	7102 Olomouc	-	-
3102 Český Krumlov	24	0,08	7103 Prostějov	-	-
3103 Jindřichův Hradec	18	0,04	7104 Přerov	-	-
3104 Písek	14	0,04	7105 Šumperk	-	-
3105 Prachatice	19	0,08	7201 Kroměříž	-	-
3106 Strakonice	9	0,03	7202 Uherské Hradiště	-	-
3107 Tábor	33	0,06	7203 Vsetín	-	-
3201 Domažlice	-	-	7204 Zlín	-	-
3202 Klatovy	-	-	8101 Bruntál	-	-
3203 Plzeň-město	-	-	8102 Frýdek-Místek	-	-
3204 Plzeň-jih	-	-	8103 Karviná	-	-
3205 Plzeň-sever	-	-	8104 Nový Jičín	-	-
3206 Rokycany	-	-	8105 Opava	-	-
3207 Tachov	-	-	8106 Ostrava-město	-	-
4101 Cheb	-	-	9999 Zahraničí	3	0,04
4102 Karlovy Vary	-	-			
4103 Sokolov	-	-			
4201 Děčín	-	-	Hl.m.Praha	196	0,03
4202 Chomutov	-	-	Středočeský	-	-
4203 Litoměřice	-	-	Jihočeský	172	0,05
4204 Louny	-	-	Plzeňský	-	-
4205 Most	-	-	Karlovarský	-	-
4206 Teplice	-	-	Ústecký	-	-
4207 Ústí nad Labem	-	-	Liberecký	-	-
5101 Česká Lípa	-	-	Královéhradecký	154	0,05
5102 Jablonec nad Nisou	-	-	Pardubický	-	-
5103 Liberec	-	-	Vysočina	-	-
5104 Semily	-	-	Jihomoravský	-	-
5201 Hradec Králové	43	0,05	Olomoucký	-	-
5202 Jičín	17	0,04	Zlínský	-	-
5203 Náchod	39	0,07	Moravskoslezský	-	-
5204 Rychnov nad Kněžnou	36	0,09	C e l k e m	522	0,01
5205 Trutnov	19	0,03			
5301 Chrudim	-	-			
5302 Pardubice	-	-			
5303 Svitavy	-	-			
5304 Ústí nad Orlicí	-	-			

VOLBY DO POSLANECKÉ SNĚMOVNY PARLAMENTU ČR 28.5. - 29.5.2010

Tab. 8 Počet platných hlasů pro stranu podle územních celků

Strana :

17 Křesť.demokr.unie-Čs.str.lidová

Okres	Platných hlasů		Okres Volební kraj	Platných hlasů	
	abs.	%		abs.	%
1100 Praha	13 837	2,17	6101 Havlíčkův Brod	3 006	5,90
2101 Benešov	2 019	4,11	6102 Jihlava	3 497	6,05
2102 Beroun	670	1,54	6103 Pelhřimov	2 313	5,96
2103 Kladno	916	1,22	6104 Třebíč	4 566	7,73
2104 Kolín	820	1,73	6105 Žďár nad Sázavou	6 728	10,47
2105 Kutná Hora	987	2,60	6201 Blansko	5 935	10,36
2106 Mělník	729	1,51	6202 Brno-město	12 837	6,37
2107 Mladá Boleslav	727	1,22	6203 Brno-venkov	9 326	8,71
2108 Nymburk	930	2,02	6204 Břeclav	4 506	8,14
2109 Praha-východ	1 186	1,59	6205 Hodonín	9 376	12,00
2110 Praha-západ	981	1,56	6206 Vyškov	4 073	9,08
2111 Příbram	2 162	3,65	6207 Znojmo	3 947	7,45
2112 Rakovník	303	1,12	7101 Jeseník	676	3,45
3101 České Budějovice	3 569	3,67	7102 Olomouc	6 245	5,28
3102 Český Krumlov	1 020	3,55	7103 Prostějov	3 548	6,37
3103 Jindřichův Hradec	1 869	3,92	7104 Přerov	4 079	6,20
3104 Písek	1 301	3,58	7105 Šumperk	3 493	5,59
3105 Prachatice	1 072	4,29	7201 Kroměříž	4 454	8,00
3106 Strakonice	1 818	5,16	7202 Uherské Hradiště	9 112	12,11
3107 Tábor	1 586	2,91	7203 Vsetín	7 606	10,41
3201 Domažlice	980	3,44	7204 Zlín	9 542	9,12
3202 Klatovy	1 676	3,78	8101 Bruntál	1 216	2,77
3203 Plzeň-město	2 128	2,26	8102 Frýdek-Místek	7 251	7,02
3204 Plzeň-jih	640	2,12	8103 Karviná	3 687	3,15
3205 Plzeň-sever	650	1,77	8104 Nový Jičín	4 951	6,60
3206 Rokycany	386	1,63	8105 Opava	6 164	7,03
3207 Tachov	360	1,60	8106 Ostrava-město	5 032	3,21
4101 Cheb	764	1,99	9999 Zahraničí	323	3,95
4102 Karlovy Vary	926	1,72			
4103 Sokolov	479	1,26			
4201 Děčín	850	1,45	Hl.m.Praha	13 837	2,17
4202 Chomutov	436	0,85	Středočeský	12 430	1,97
4203 Litoměřice	802	1,42	Jihočeský	12 558	3,77
4204 Louny	493	1,24	Plzeňský	6 820	2,43
4205 Most	316	0,64	Karlovarský	2 169	1,67
4206 Teplice	758	1,33	Ústecký	4 034	1,10
4207 Ústí nad Labem	379	0,71	Liberecký	3 785	1,77
5101 Česká Lípa	474	1,04	Královéhradecký	10 956	3,79
5102 Jablonec nad Nisou	568	1,26	Pardubický	15 962	5,94
5103 Liberec	1 373	1,66	Vysočina	20 110	7,42
5104 Semily	1 370	3,38	Jihomoravský	50 000	8,37
5201 Hradec Králové	2 534	2,86	Olomoucký	18 041	5,61
5202 Jičín	1 267	3,06	Zlínský	30 714	9,95
5203 Náchod	3 558	6,21	Moravskoslezský	28 301	4,85
5204 Rychnov nad Kněžnou	2 083	5,08	C e l k e m	229 717	4,39
5205 Trutnov	1 514	2,50			
5301 Chrudim	3 316	6,07			
5302 Pardubice	2 843	3,25			
5303 Svitavy	4 371	8,19			
5304 Ústí nad Orlicí	5 432	7,40			

VOLBY DO POSLANECKÉ SNĚMOVNY PARLAMENTU ČR 28.5. - 29.5.2010

Tab. 8 Počet platných hlasů pro stranu podle územních celků

Strana :

18 Volte pravý blok www.cibulka.net

Okres	Platných hlasů		Okres Volební kraj	Platných hlasů	
	abs.	%		abs.	%
1100 Praha	2 421	0,38	6101 Havlíčkův Brod	258	0,51
2101 Benešov	266	0,54	6102 Jihlava	265	0,46
2102 Beroun	214	0,49	6103 Pelhřimov	207	0,53
2103 Kladno	419	0,56	6104 Třebíč	428	0,72
2104 Kolín	275	0,58	6105 Žďár nad Sázavou	256	0,40
2105 Kutná Hora	232	0,61	6201 Blansko	232	0,41
2106 Mělník	246	0,51	6202 Brno-město	547	0,27
2107 Mladá Boleslav	261	0,44	6203 Brno-venkov	418	0,39
2108 Nymburk	233	0,51	6204 Břeclav	245	0,44
2109 Praha-východ	326	0,44	6205 Hodonín	325	0,42
2110 Praha-západ	238	0,38	6206 Vyškov	205	0,46
2111 Příbram	309	0,52	6207 Znojmo	203	0,38
2112 Rakovník	135	0,50	7101 Jeseník	113	0,58
3101 České Budějovice	516	0,53	7102 Olomouc	503	0,43
3102 Český Krumlov	174	0,61	7103 Prostějov	190	0,34
3103 Jindřichův Hradec	271	0,57	7104 Přerov	252	0,38
3104 Písek	205	0,56	7105 Šumperk	313	0,50
3105 Prachatice	121	0,48	7201 Kroměříž	198	0,36
3106 Strakonice	190	0,54	7202 Uherské Hradiště	260	0,35
3107 Tábor	274	0,50	7203 Vsetín	299	0,41
3201 Domažlice	141	0,50	7204 Zlín	344	0,33
3202 Klatovy	319	0,72	8101 Bruntál	189	0,43
3203 Plzeň-město	426	0,45	8102 Frýdek-Místek	417	0,40
3204 Plzeň-jih	203	0,67	8103 Karviná	378	0,32
3205 Plzeň-sever	239	0,65	8104 Nový Jičín	325	0,43
3206 Rokycany	140	0,59	8105 Opava	330	0,38
3207 Tachov	123	0,55	8106 Ostrava-město	508	0,32
4101 Cheb	295	0,77	9999 Zahraničí	8	0,10
4102 Karlovy Vary	370	0,69			
4103 Sokolov	285	0,75			
4201 Děčín	328	0,56	Hl.m.Praha	2 421	0,38
4202 Chomutov	386	0,75	Středočeský	3 154	0,50
4203 Litoměřice	270	0,48	Jihočeský	1 759	0,53
4204 Louny	282	0,71	Plzeňský	1 591	0,57
4205 Most	218	0,44	Karlovarský	950	0,73
4206 Teplice	264	0,46	Ústecký	1 980	0,54
4207 Ústí nad Labem	232	0,43	Liberecký	1 446	0,68
5101 Česká Lípa	356	0,78	Královéhradecký	1 790	0,62
5102 Jablonec nad Nisou	283	0,63	Pardubický	1 451	0,54
5103 Liberec	477	0,58	Vysočina	1 414	0,52
5104 Semily	330	0,81	Jihomoravský	2 175	0,36
5201 Hradec Králové	385	0,43	Olomoucký	1 371	0,43
5202 Jičín	249	0,60	Zlínský	1 101	0,36
5203 Náchod	426	0,74	Moravskoslezský	2 147	0,37
5204 Rychnov nad Kněžnou	273	0,67	C e l k e m	24 750	0,47
5205 Trutnov	457	0,75			
5301 Chrudim	243	0,44			
5302 Pardubice	467	0,53			
5303 Svitavy	304	0,57			
5304 Ústí nad Orlicí	437	0,60			

VOLBY DO POSLANECKÉ SNĚMOVNY PARLAMENTU ČR 28.5. - 29.5.2010

Tab. 8 Počet platných hlasů pro stranu podle územních celků

Strana :

19 Česká str.národně socialistická

Okres	Platných hlasů		Okres Volební kraj	Platných hlasů	
	abs.	%		abs.	%
1100 Praha	-	-	6101 Havlíčkův Brod	-	-
2101 Benešov	59	0,12	6102 Jihlava	-	-
2102 Beroun	51	0,12	6103 Pelhřimov	-	-
2103 Kladno	64	0,09	6104 Třebíč	-	-
2104 Kolín	31	0,07	6105 Žďár nad Sázavou	-	-
2105 Kutná Hora	27	0,07	6201 Blansko	49	0,09
2106 Mělník	28	0,06	6202 Brno-město	132	0,07
2107 Mladá Boleslav	46	0,08	6203 Brno-venkov	96	0,09
2108 Nymburk	36	0,08	6204 Břeclav	47	0,08
2109 Praha-východ	44	0,06	6205 Hodonín	50	0,06
2110 Praha-západ	38	0,06	6206 Vyškov	29	0,06
2111 Příbram	35	0,06	6207 Znojmo	39	0,07
2112 Rakovník	17	0,06	7101 Jeseník	-	-
3101 České Budějovice	-	-	7102 Olomouc	-	-
3102 Český Krumlov	-	-	7103 Prostějov	-	-
3103 Jindřichův Hradec	-	-	7104 Přerov	-	-
3104 Písek	-	-	7105 Šumperk	-	-
3105 Prachatice	-	-	7201 Kroměříž	-	-
3106 Strakonice	-	-	7202 Uherské Hradiště	-	-
3107 Tábor	-	-	7203 Vsetín	-	-
3201 Domažlice	42	0,15	7204 Zlín	-	-
3202 Klatovy	43	0,10	8101 Bruntál	-	-
3203 Plzeň-město	113	0,12	8102 Frýdek-Místek	-	-
3204 Plzeň-jih	170	0,56	8103 Karviná	-	-
3205 Plzeň-sever	40	0,11	8104 Nový Jičín	-	-
3206 Rokycany	19	0,08	8105 Opava	-	-
3207 Tachov	26	0,12	8106 Ostrava-město	-	-
4101 Cheb	-	-	9999 Zahraničí	-	-
4102 Karlovy Vary	-	-			
4103 Sokolov	-	-			
4201 Děčín	-	-	Hl.m.Praha	-	-
4202 Chomutov	-	-	Středočeský	476	0,08
4203 Litoměřice	-	-	Jihočeský	-	-
4204 Louny	-	-	Plzeňský	453	0,16
4205 Most	-	-	Karlovarský	-	-
4206 Teplice	-	-	Ústecký	-	-
4207 Ústí nad Labem	-	-	Liberecký	-	-
5101 Česká Lípa	-	-	Královéhradecký	-	-
5102 Jablonec nad Nisou	-	-	Pardubický	-	-
5103 Liberec	-	-	Vysočina	-	-
5104 Semily	-	-	Jihomoravský	442	0,07
5201 Hradec Králové	-	-	Olomoucký	-	-
5202 Jičín	-	-	Zlínský	-	-
5203 Náchod	-	-	Moravskoslezský	-	-
5204 Rychnov nad Kněžnou	-	-	C e l k e m	1 371	0,03
5205 Trutnov	-	-			
5301 Chrudim	-	-			
5302 Pardubice	-	-			
5303 Svitavy	-	-			
5304 Ústí nad Orlicí	-	-			

VOLBY DO POSLANECKÉ SNĚMOVNY PARLAMENTU ČR 28.5. - 29.5.2010

Tab. 8 Počet platných hlasů pro stranu podle územních celků

Strana : **20 Strana zelených**

Okres	Platných hlasů		Okres Volební kraj	Platných hlasů	
	abs.	%		abs.	%
1100 Praha	30 528	4,79	6101 Havlíčkův Brod	1 065	2,09
2101 Benešov	1 002	2,04	6102 Jihlava	1 280	2,21
2102 Beroun	1 002	2,31	6103 Pelhřimov	572	1,47
2103 Kladno	1 474	1,97	6104 Třebíč	809	1,37
2104 Kolín	980	2,06	6105 Žďár nad Sázavou	825	1,28
2105 Kutná Hora	619	1,63	6201 Blansko	1 146	2,00
2106 Mělník	1 097	2,28	6202 Brno-město	7 022	3,48
2107 Mladá Boleslav	1 233	2,08	6203 Brno-venkov	2 062	1,93
2108 Nymburk	1 129	2,45	6204 Břeclav	927	1,67
2109 Praha-východ	2 059	2,76	6205 Hodonín	1 362	1,74
2110 Praha-západ	2 267	3,61	6206 Vyškov	772	1,72
2111 Příbram	1 286	2,17	6207 Znojmo	737	1,39
2112 Rakovník	508	1,88	7101 Jeseník	437	2,23
3101 České Budějovice	2 096	2,15	7102 Olomouc	2 557	2,16
3102 Český Krumlov	523	1,82	7103 Prostějov	824	1,48
3103 Jindřichův Hradec	886	1,86	7104 Přerov	1 050	1,60
3104 Písek	735	2,02	7105 Šumperk	937	1,50
3105 Prachatice	545	2,18	7201 Kroměříž	888	1,59
3106 Strakonice	608	1,72	7202 Uherské Hradiště	1 151	1,53
3107 Tábor	980	1,80	7203 Vsetín	1 708	2,34
3201 Domažlice	356	1,25	7204 Zlín	1 808	1,73
3202 Klatovy	703	1,58	8101 Bruntál	654	1,49
3203 Plzeň-město	1 976	2,10	8102 Frýdek-Místek	1 815	1,76
3204 Plzeň-jih	510	1,69	8103 Karviná	1 836	1,57
3205 Plzeň-sever	540	1,47	8104 Nový Jičín	1 887	2,52
3206 Rokycany	394	1,66	8105 Opava	1 705	1,95
3207 Tachov	332	1,48	8106 Ostrava-město	3 385	2,16
4101 Cheb	869	2,27	9999 Zahraničí	860	10,52
4102 Karlovy Vary	1 150	2,13			
4103 Sokolov	699	1,84			
4201 Děčín	1 179	2,01	Hl.m.Praha	30 528	4,79
4202 Chomutov	1 434	2,80	Středočeský	14 656	2,33
4203 Litoměřice	1 299	2,30	Jihočeský	7 233	2,17
4204 Louny	800	2,01	Plzeňský	4 811	1,72
4205 Most	1 526	3,08	Karlovarský	2 718	2,09
4206 Teplice	1 311	2,31	Ústecký	8 830	2,41
4207 Ústí nad Labem	1 281	2,40	Liberecký	5 574	2,61
5101 Česká Lípa	985	2,16	Královéhradecký	7 237	2,50
5102 Jablonec nad Nisou	959	2,13	Pardubický	5 023	1,87
5103 Liberec	2 313	2,79	Vysočina	4 551	1,68
5104 Semily	1 317	3,25	Jihomoravský	14 028	2,35
5201 Hradec Králové	2 145	2,42	Olomoucký	5 805	1,80
5202 Jičín	968	2,34	Zlínský	5 555	1,80
5203 Náchod	1 291	2,25	Moravskoslezský	11 282	1,93
5204 Rychnov nad Kněžnou	988	2,41	C e l k e m	127 831	2,44
5205 Trutnov	1 845	3,05			
5301 Chrudim	888	1,63			
5302 Pardubice	1 808	2,07			
5303 Svitavy	981	1,84			
5304 Ústí nad Orlicí	1 346	1,83			

VOLBY DO POSLANECKÉ SNĚMOVNY PARLAMENTU ČR 28.5. - 29.5.2010

Tab. 8 Počet platných hlasů pro stranu podle územních celků

Strana : **21 Suverenita**

Okres	Platných hlasů		Okres Volební kraj	Platných hlasů	
	abs.	%		abs.	%
1100 Praha	14 599	2,29	6101 Havlíčkův Brod	1 747	3,43
2101 Benešov	1 974	4,02	6102 Jihlava	1 590	2,75
2102 Beroun	1 892	4,35	6103 Pelhřimov	1 415	3,65
2103 Kladno	2 903	3,88	6104 Třebíč	2 017	3,41
2104 Kolín	2 047	4,31	6105 Žďár nad Sázavou	1 624	2,53
2105 Kutná Hora	1 613	4,24	6201 Blansko	1 445	2,52
2106 Mělník	2 380	4,94	6202 Brno-město	4 716	2,34
2107 Mladá Boleslav	3 394	5,71	6203 Brno-venkov	2 974	2,78
2108 Nymburk	2 357	5,12	6204 Břeclav	1 713	3,10
2109 Praha-východ	2 434	3,26	6205 Hodonín	1 860	2,38
2110 Praha-západ	1 834	2,92	6206 Vyškov	1 443	3,22
2111 Příbram	3 045	5,14	6207 Znojmo	1 437	2,71
2112 Rakovník	1 557	5,75	7101 Jeseník	577	2,94
3101 České Budějovice	3 576	3,67	7102 Olomouc	4 672	3,95
3102 Český Krumlov	1 130	3,93	7103 Prostějov	1 646	2,96
3103 Jindřichův Hradec	1 892	3,97	7104 Přerov	3 128	4,76
3104 Písek	1 350	3,71	7105 Šumperk	2 001	3,20
3105 Prachatice	930	3,72	7201 Kroměříž	1 616	2,90
3106 Strakonice	1 484	4,21	7202 Uherské Hradiště	1 422	1,89
3107 Tábor	2 107	3,86	7203 Vsetín	2 022	2,77
3201 Domažlice	1 610	5,65	7204 Zlín	2 578	2,46
3202 Klatovy	2 240	5,05	8101 Bruntál	2 056	4,68
3203 Plzeň-město	4 701	4,99	8102 Frýdek-Místek	3 181	3,08
3204 Plzeň-jih	1 624	5,39	8103 Karviná	4 851	4,15
3205 Plzeň-sever	2 066	5,61	8104 Nový Jičín	2 941	3,92
3206 Rokycany	1 284	5,41	8105 Opava	4 178	4,77
3207 Tachov	1 272	5,66	8106 Ostrava-město	6 634	4,23
4101 Cheb	1 928	5,03	9999 Zahraničí	54	0,66
4102 Karlovy Vary	2 524	4,68			
4103 Sokolov	1 832	4,83			
4201 Děčín	3 435	5,86	Hl.m.Praha	14 599	2,29
4202 Chomutov	1 979	3,86	Středočeský	27 430	4,35
4203 Litoměřice	2 873	5,09	Jihočeský	12 523	3,76
4204 Louny	2 226	5,60	Plzeňský	14 797	5,28
4205 Most	2 882	5,82	Karlovarský	6 284	4,83
4206 Teplice	2 673	4,71	Ústecký	18 980	5,19
4207 Ústí nad Labem	2 912	5,45	Liberecký	9 674	4,52
5101 Česká Lípa	2 441	5,35	Královéhradecký	10 817	3,74
5102 Jablonec nad Nisou	1 834	4,08	Pardubický	9 557	3,55
5103 Liberec	3 772	4,55	Vysočina	8 393	3,10
5104 Semily	1 627	4,01	Jihomoravský	15 588	2,61
5201 Hradec Králové	3 409	3,84	Olomoucký	12 024	3,74
5202 Jičín	1 739	4,20	Zlínský	7 638	2,48
5203 Náchod	1 975	3,45	Moravskoslezský	23 841	4,08
5204 Rychnov nad Kněžnou	1 566	3,82	C e l k e m	192 145	3,67
5205 Trutnov	2 128	3,51			
5301 Chrudim	2 028	3,71			
5302 Pardubice	3 002	3,43			
5303 Svitavy	1 702	3,19			
5304 Ústí nad Orlicí	2 825	3,85			

VOLBY DO POSLANECKÉ SNĚMOVNY PARLAMENTU ČR 28.5. - 29.5.2010

Tab. 8 Počet platných hlasů pro stranu podle územních celků

Strana : **22 Humanistická strana**

Okres	Platných hlasů		Okres Volební kraj	Platných hlasů	
	abs.	%		abs.	%
1100 Praha	552	0,09	6101 Havlíčkův Brod	-	-
2101 Benešov	-	-	6102 Jihlava	-	-
2102 Beroun	-	-	6103 Pelhřimov	-	-
2103 Kladno	-	-	6104 Třebíč	-	-
2104 Kolín	-	-	6105 Žďár nad Sázavou	-	-
2105 Kutná Hora	-	-	6201 Blansko	-	-
2106 Mělník	-	-	6202 Brno-město	-	-
2107 Mladá Boleslav	-	-	6203 Brno-venkov	-	-
2108 Nymburk	-	-	6204 Břeclav	-	-
2109 Praha-východ	-	-	6205 Hodonín	-	-
2110 Praha-západ	-	-	6206 Vyškov	-	-
2111 Příbram	-	-	6207 Znojmo	-	-
2112 Rakovník	-	-	7101 Jeseník	-	-
3101 České Budějovice	-	-	7102 Olomouc	-	-
3102 Český Krumlov	-	-	7103 Prostějov	-	-
3103 Jindřichův Hradec	-	-	7104 Přerov	-	-
3104 Písek	-	-	7105 Šumperk	-	-
3105 Prachatice	-	-	7201 Kroměříž	-	-
3106 Strakonice	-	-	7202 Uherské Hradiště	-	-
3107 Tábor	-	-	7203 Vsetín	-	-
3201 Domažlice	-	-	7204 Zlín	-	-
3202 Klatovy	-	-	8101 Bruntál	-	-
3203 Plzeň-město	-	-	8102 Frýdek-Místek	-	-
3204 Plzeň-jih	-	-	8103 Karviná	-	-
3205 Plzeň-sever	-	-	8104 Nový Jičín	-	-
3206 Rokycany	-	-	8105 Opava	-	-
3207 Tachov	-	-	8106 Ostrava-město	-	-
4101 Cheb	-	-	9999 Zahraničí	-	-
4102 Karlovy Vary	-	-			
4103 Sokolov	-	-			
4201 Děčín	-	-	Hl.m.Praha	552	0,09
4202 Chomutov	-	-	Středočeský	-	-
4203 Litoměřice	-	-	Jihočeský	-	-
4204 Louny	-	-	Plzeňský	-	-
4205 Most	-	-	Karlovarský	-	-
4206 Teplice	-	-	Ústecký	-	-
4207 Ústí nad Labem	-	-	Liberecký	-	-
5101 Česká Lípa	-	-	Královéhradecký	-	-
5102 Jablonec nad Nisou	-	-	Pardubický	-	-
5103 Liberec	-	-	Vysočina	-	-
5104 Semily	-	-	Jihomoravský	-	-
5201 Hradec Králové	-	-	Olomoucký	-	-
5202 Jičín	-	-	Zlínský	-	-
5203 Náchod	-	-	Moravskoslezský	-	-
5204 Rychnov nad Kněžnou	-	-	C e l k e m	552	0,01
5205 Trutnov	-	-			
5301 Chrudim	-	-			
5302 Pardubice	-	-			
5303 Svitavy	-	-			
5304 Ústí nad Orlicí	-	-			

VOLBY DO POSLANECKÉ SNĚMOVNY PARLAMENTU ČR 28.5. - 29.5.2010

Tab. 8 Počet platných hlasů pro stranu podle územních celků

Strana : **23 Česká pirátská strana**

Okres	Platných hlasů		Okres Volební kraj	Platných hlasů	
	abs.	%		abs.	%
1100 Praha	4 792	0,75	6101 Havlíčkův Brod	474	0,93
2101 Benešov	415	0,85	6102 Jihlava	522	0,90
2102 Beroun	343	0,79	6103 Pelhřimov	354	0,91
2103 Kladno	612	0,82	6104 Třebíč	553	0,94
2104 Kolín	375	0,79	6105 Žďár nad Sázavou	403	0,63
2105 Kutná Hora	295	0,78	6201 Blansko	411	0,72
2106 Mělník	386	0,80	6202 Brno-město	1 611	0,80
2107 Mladá Boleslav	415	0,70	6203 Brno-venkov	766	0,72
2108 Nymburk	334	0,73	6204 Břeclav	336	0,61
2109 Praha-východ	511	0,68	6205 Hodonín	554	0,71
2110 Praha-západ	437	0,70	6206 Vyškov	320	0,71
2111 Příbram	489	0,83	6207 Znojmo	358	0,68
2112 Rakovník	268	0,99	7101 Jeseník	190	0,97
3101 České Budějovice	734	0,75	7102 Olomouc	1 025	0,87
3102 Český Krumlov	274	0,95	7103 Prostějov	453	0,81
3103 Jindřichův Hradec	456	0,96	7104 Přerov	460	0,70
3104 Písek	266	0,73	7105 Šumperk	465	0,74
3105 Prachatice	245	0,98	7201 Kroměříž	448	0,80
3106 Strakonice	298	0,85	7202 Uherské Hradiště	469	0,62
3107 Tábor	431	0,79	7203 Vsetín	614	0,84
3201 Domažlice	264	0,93	7204 Zlín	829	0,79
3202 Klatovy	424	0,96	8101 Bruntál	349	0,79
3203 Plzeň-město	839	0,89	8102 Frýdek-Místek	713	0,69
3204 Plzeň-jih	281	0,93	8103 Karviná	817	0,70
3205 Plzeň-sever	343	0,93	8104 Nový Jičín	631	0,84
3206 Rokycany	220	0,93	8105 Opava	564	0,64
3207 Tachov	300	1,34	8106 Ostrava-město	1 189	0,76
4101 Cheb	518	1,35	9999 Zahraničí	37	0,45
4102 Karlovy Vary	508	0,94			
4103 Sokolov	390	1,03			
4201 Děčín	511	0,87	Hl.m.Praha	4 792	0,75
4202 Chomutov	368	0,72	Středočeský	4 880	0,77
4203 Litoměřice	536	0,95	Jihočeský	2 741	0,82
4204 Louny	227	0,57	Plzeňský	2 671	0,95
4205 Most	348	0,70	Karlovarský	1 416	1,09
4206 Teplice	416	0,73	Ústecký	2 784	0,76
4207 Ústí nad Labem	378	0,71	Liberecký	2 456	1,15
5101 Česká Lípa	614	1,35	Královéhradecký	2 219	0,77
5102 Jablonec nad Nisou	620	1,38	Pardubický	2 486	0,92
5103 Liberec	763	0,92	Vysočina	2 306	0,85
5104 Semily	459	1,13	Jihomoravský	4 356	0,73
5201 Hradec Králové	611	0,69	Olomoucký	2 593	0,81
5202 Jičín	259	0,62	Zlínský	2 360	0,76
5203 Náchod	459	0,80	Moravskoslezský	4 263	0,73
5204 Rychnov nad Kněžnou	347	0,85	C e l k e m	42 323	0,81
5205 Trutnov	543	0,90			
5301 Chrudim	443	0,81			
5302 Pardubice	833	0,95			
5303 Svitavy	424	0,79			
5304 Ústí nad Orlicí	786	1,07			

VOLBY DO POSLANECKÉ SNĚMOVNY PARLAMENTU ČR 28.5. - 29.5.2010

Tab. 8 Počet platných hlasů pro stranu podle územních celků

Strana :

24 Dělnická str. sociální spravedlnosti

Okres	Platných hlasů		Okres Volební kraj	Platných hlasů	
	abs.	%		abs.	%
1100 Praha	4 242	0,67	6101 Havlíčkův Brod	451	0,89
2101 Benešov	365	0,74	6102 Jihlava	558	0,97
2102 Beroun	370	0,85	6103 Pelhřimov	313	0,81
2103 Kladno	919	1,23	6104 Třebíč	513	0,87
2104 Kolín	483	1,02	6105 Žďár nad Sázavou	455	0,71
2105 Kutná Hora	385	1,01	6201 Blansko	447	0,78
2106 Mělník	629	1,31	6202 Brno-město	1 692	0,84
2107 Mladá Boleslav	604	1,02	6203 Brno-venkov	963	0,90
2108 Nymburk	445	0,97	6204 Břeclav	500	0,90
2109 Praha-východ	517	0,69	6205 Hodonín	636	0,81
2110 Praha-západ	418	0,67	6206 Vyškov	468	1,04
2111 Příbram	639	1,08	6207 Znojmo	389	0,73
2112 Rakovník	260	0,96	7101 Jeseník	308	1,57
3101 České Budějovice	1 130	1,16	7102 Olomouc	1 206	1,02
3102 Český Krumlov	454	1,58	7103 Prostějov	873	1,57
3103 Jindřichův Hradec	390	0,82	7104 Přerov	877	1,33
3104 Písek	483	1,33	7105 Šumperk	649	1,04
3105 Prachatice	233	0,93	7201 Kroměříž	735	1,32
3106 Strakonice	343	0,97	7202 Uherské Hradiště	465	0,62
3107 Tábor	589	1,08	7203 Vsetín	556	0,76
3201 Domažlice	308	1,08	7204 Zlín	512	0,49
3202 Klatovy	392	0,88	8101 Bruntál	750	1,71
3203 Plzeň-město	894	0,95	8102 Frýdek-Místek	807	0,78
3204 Plzeň-jih	374	1,24	8103 Karviná	1 595	1,36
3205 Plzeň-sever	466	1,27	8104 Nový Jičín	749	1,00
3206 Rokycany	363	1,53	8105 Opava	1 319	1,51
3207 Tachov	299	1,33	8106 Ostrava-město	2 366	1,51
4101 Cheb	655	1,71	9999 Zahraničí	19	0,23
4102 Karlovy Vary	930	1,73			
4103 Sokolov	1 257	3,32			
4201 Děčín	1 315	2,24	Hl.m.Praha	4 242	0,67
4202 Chomutov	1 194	2,33	Středočeský	6 034	0,96
4203 Litoměřice	865	1,53	Jihočeský	3 641	1,09
4204 Louny	1 061	2,67	Plzeňský	3 096	1,10
4205 Most	1 968	3,98	Karlovarský	2 842	2,18
4206 Teplice	2 098	3,69	Ústecký	9 575	2,62
4207 Ústí nad Labem	1 074	2,01	Liberecký	2 720	1,27
5101 Česká Lípa	764	1,68	Královéhradecký	3 753	1,30
5102 Jablonec nad Nisou	615	1,37	Pardubický	2 833	1,05
5103 Liberec	1 003	1,21	Vysočina	2 290	0,85
5104 Semily	338	0,83	Jihomoravský	5 095	0,85
5201 Hradec Králové	768	0,87	Olomoucký	3 913	1,22
5202 Jičín	425	1,03	Zlínský	2 268	0,73
5203 Náchod	1 002	1,75	Moravskoslezský	7 586	1,30
5204 Rychnov nad Kněžnou	630	1,54	C e l k e m	59 888	1,14
5205 Trutnov	928	1,53			
5301 Chrudim	629	1,15			
5302 Pardubice	891	1,02			
5303 Svitavy	550	1,03			
5304 Ústí nad Orlicí	763	1,04			

VOLBY DO POSLANECKÉ SNĚMOVNY PARLAMENTU ČR 28.5. - 29.5.2010

Tab. 8 Počet platných hlasů pro stranu podle územních celků

Strana : **25 Strana svobodných občanů**

Okres	Platných hlasů		Okres Volební kraj	Platných hlasů	
	abs.	%		abs.	%
1100 Praha	6 409	1,01	6101 Havlíčkův Brod	452	0,89
2101 Benešov	424	0,86	6102 Jihlava	717	1,24
2102 Beroun	375	0,86	6103 Pelhřimov	290	0,75
2103 Kladno	696	0,93	6104 Třebíč	398	0,67
2104 Kolín	418	0,88	6105 Žďár nad Sázavou	391	0,61
2105 Kutná Hora	242	0,64	6201 Blansko	274	0,48
2106 Mělník	389	0,81	6202 Brno-město	1 430	0,71
2107 Mladá Boleslav	396	0,67	6203 Brno-venkov	580	0,54
2108 Nymburk	458	1,00	6204 Břeclav	257	0,46
2109 Praha-východ	755	1,01	6205 Hodonín	333	0,43
2110 Praha-západ	622	0,99	6206 Vyškov	235	0,52
2111 Příbram	424	0,72	6207 Znojmo	390	0,74
2112 Rakovník	221	0,82	7101 Jeseník	158	0,81
3101 České Budějovice	1 031	1,06	7102 Olomouc	761	0,64
3102 Český Krumlov	205	0,71	7103 Prostějov	240	0,43
3103 Jindřichův Hradec	413	0,87	7104 Přerov	288	0,44
3104 Písek	418	1,15	7105 Šumperk	364	0,58
3105 Prachatice	221	0,88	7201 Kroměříž	245	0,44
3106 Strakonice	318	0,90	7202 Uherské Hradiště	312	0,41
3107 Tábor	529	0,97	7203 Vsetín	333	0,46
3201 Domažlice	113	0,40	7204 Zlín	551	0,53
3202 Klatovy	246	0,55	8101 Bruntál	174	0,40
3203 Plzeň-město	647	0,69	8102 Frýdek-Místek	421	0,41
3204 Plzeň-jih	186	0,62	8103 Karviná	403	0,34
3205 Plzeň-sever	246	0,67	8104 Nový Jičín	288	0,38
3206 Rokycany	105	0,44	8105 Opava	391	0,45
3207 Tachov	98	0,44	8106 Ostrava-město	607	0,39
4101 Cheb	439	1,14	9999 Zahraničí	78	0,95
4102 Karlovy Vary	426	0,79			
4103 Sokolov	374	0,99			
4201 Děčín	673	1,15	Hl.m.Praha	6 409	1,01
4202 Chomutov	423	0,83	Středočeský	5 420	0,86
4203 Litoměřice	511	0,91	Jihočeský	3 213	0,96
4204 Louny	363	0,91	Plzeňský	1 641	0,59
4205 Most	436	0,88	Karlovarský	1 239	0,95
4206 Teplice	511	0,90	Ústecký	3 432	0,94
4207 Ústí nad Labem	515	0,96	Liberecký	1 460	0,68
5101 Česká Lípa	312	0,68	Královéhradecký	2 634	0,91
5102 Jablonec nad Nisou	296	0,66	Pardubický	2 163	0,80
5103 Liberec	562	0,68	Vysočina	2 248	0,83
5104 Semily	290	0,71	Jihomoravský	3 499	0,59
5201 Hradec Králové	881	0,99	Olomoucký	1 811	0,56
5202 Jičín	318	0,77	Zlínský	1 441	0,47
5203 Náchod	501	0,87	Moravskoslezský	2 284	0,39
5204 Rychnov nad Kněžnou	365	0,89	C e l k e m	38 894	0,74
5205 Trutnov	569	0,94			
5301 Chrudim	546	1,00			
5302 Pardubice	672	0,77			
5303 Svitavy	374	0,70			
5304 Ústí nad Orlicí	571	0,78			

VOLBY DO POSLANECKÉ SNĚMOVNY PARLAMENTU ČR 28.5. - 29.5.2010

Tab. 8 Počet platných hlasů pro stranu podle územních celků

Strana :

26 Občanská demokratická strana

Okres	Platných hlasů		Okres Volební kraj	Platných hlasů	
	abs.	%		abs.	%
1100 Praha	158 014	24,79	6101 Havlíčkův Brod	9 526	18,70
2101 Benešov	10 504	21,40	6102 Jihlava	10 412	18,01
2102 Beroun	10 062	23,15	6103 Pelhřimov	7 555	19,47
2103 Kladno	16 815	22,48	6104 Třebíč	8 854	14,99
2104 Kolín	10 464	22,04	6105 Žďár nad Sázavou	10 310	16,05
2105 Kutná Hora	7 686	20,22	6201 Blansko	8 876	15,50
2106 Mělník	11 516	23,90	6202 Brno-město	44 300	21,98
2107 Mladá Boleslav	15 111	25,43	6203 Brno-venkov	19 466	18,19
2108 Nymburk	10 841	23,56	6204 Břeclav	10 284	18,58
2109 Praha-východ	21 142	28,30	6205 Hodonín	12 719	16,28
2110 Praha-západ	18 115	28,88	6206 Vyškov	6 637	14,79
2111 Příbram	12 750	21,51	6207 Znojmo	8 039	15,17
2112 Rakovník	5 459	20,16	7101 Jeseník	2 734	13,95
3101 České Budějovice	21 989	22,59	7102 Olomouc	20 762	17,55
3102 Český Krumlov	5 671	19,75	7103 Prostějov	9 365	16,81
3103 Jindřichův Hradec	9 480	19,88	7104 Přerov	11 380	17,31
3104 Písek	7 892	21,70	7105 Šumperk	10 528	16,83
3105 Prachatice	4 979	19,92	7201 Kroměříž	10 175	18,27
3106 Strakonice	7 114	20,18	7202 Uherské Hradiště	14 581	19,38
3107 Tábor	11 812	21,65	7203 Vsetín	18 117	24,79
3201 Domažlice	6 156	21,61	7204 Zlín	21 349	20,41
3202 Klatovy	9 074	20,44	8101 Bruntál	7 127	16,23
3203 Plzeň-město	22 316	23,68	8102 Frýdek-Místek	18 081	17,50
3204 Plzeň-jih	5 616	18,62	8103 Karviná	15 840	13,55
3205 Plzeň-sever	7 363	20,01	8104 Nový Jičín	14 719	19,62
3206 Rokycany	5 086	21,45	8105 Opava	16 135	18,41
3207 Tachov	3 642	16,21	8106 Ostrava-město	30 200	19,24
4101 Cheb	6 725	17,54	9999 Zahraničí	2 236	27,36
4102 Karlovy Vary	10 265	19,04			
4103 Sokolov	6 047	15,95			
4201 Děčín	9 997	17,05	Hl.m.Praha	158 014	24,79
4202 Chomutov	7 896	15,41	Středočeský	150 465	23,88
4203 Litoměřice	11 394	20,19	Jihočeský	71 173	21,37
4204 Louny	6 915	17,39	Plzeňský	59 253	21,14
4205 Most	7 342	14,84	Karlovarský	23 037	17,70
4206 Teplice	10 140	17,85	Ústecký	63 605	17,39
4207 Ústí nad Labem	9 921	18,56	Liberecký	43 789	20,47
5101 Česká Lípa	8 012	17,57	Královéhradecký	58 165	20,13
5102 Jablonec nad Nisou	10 572	23,54	Pardubický	52 220	19,42
5103 Liberec	16 293	19,67	Vysočina	46 657	17,22
5104 Semily	8 912	21,96	Jihomoravský	110 321	18,48
5201 Hradec Králové	17 452	19,68	Olomoucký	54 769	17,02
5202 Jičín	7 757	18,71	Zlínský	64 222	20,81
5203 Náchod	11 869	20,72	Moravskoslezský	102 102	17,49
5204 Rychnov nad Kněžnou	7 960	19,42	C e l k e m	1 057 792	20,22
5205 Trutnov	13 127	21,68			
5301 Chrudim	10 154	18,59			
5302 Pardubice	18 783	21,46			
5303 Svitavy	9 414	17,64			
5304 Ústí nad Orlicí	13 869	18,90			

VOLBY DO POSLANECKÉ SNĚMOVNY PARLAMENTU ČR 28.5. - 29.5.2010

Tab. 8 Počet platných hlasů pro stranu podle územních celků

Strana : **27 Klíčové hnutí**

Okres	Platných hlasů		Okres Volební kraj	Platných hlasů	
	abs.	%		abs.	%
1100 Praha	1 099	0,17	6101 Havlíčkův Brod	-	-
2101 Benešov	-	-	6102 Jihlava	-	-
2102 Beroun	-	-	6103 Pelhřimov	-	-
2103 Kladno	-	-	6104 Třebíč	-	-
2104 Kolín	-	-	6105 Žďár nad Sázavou	-	-
2105 Kutná Hora	-	-	6201 Blansko	-	-
2106 Mělník	-	-	6202 Brno-město	-	-
2107 Mladá Boleslav	-	-	6203 Brno-venkov	-	-
2108 Nymburk	-	-	6204 Břeclav	-	-
2109 Praha-východ	-	-	6205 Hodonín	-	-
2110 Praha-západ	-	-	6206 Vyškov	-	-
2111 Příbram	-	-	6207 Znojmo	-	-
2112 Rakovník	-	-	7101 Jeseník	-	-
3101 České Budějovice	-	-	7102 Olomouc	-	-
3102 Český Krumlov	-	-	7103 Prostějov	-	-
3103 Jindřichův Hradec	-	-	7104 Přerov	-	-
3104 Písek	-	-	7105 Šumperk	-	-
3105 Prachatice	-	-	7201 Kroměříž	-	-
3106 Strakonice	-	-	7202 Uherské Hradiště	-	-
3107 Tábor	-	-	7203 Vsetín	-	-
3201 Domažlice	-	-	7204 Zlín	-	-
3202 Klatovy	-	-	8101 Bruntál	-	-
3203 Plzeň-město	-	-	8102 Frýdek-Místek	-	-
3204 Plzeň-jih	-	-	8103 Karviná	-	-
3205 Plzeň-sever	-	-	8104 Nový Jičín	-	-
3206 Rokycany	-	-	8105 Opava	-	-
3207 Tachov	-	-	8106 Ostrava-město	-	-
4101 Cheb	-	-	9999 Zahraničí	-	-
4102 Karlovy Vary	-	-			
4103 Sokolov	-	-			
4201 Děčín	-	-	Hl.m.Praha	1 099	0,17
4202 Chomutov	-	-	Středočeský	-	-
4203 Litoměřice	-	-	Jihočeský	-	-
4204 Louny	-	-	Plzeňský	-	-
4205 Most	-	-	Karlovarský	-	-
4206 Teplice	-	-	Ústecký	-	-
4207 Ústí nad Labem	-	-	Liberecký	-	-
5101 Česká Lípa	-	-	Královéhradecký	-	-
5102 Jablonec nad Nisou	-	-	Pardubický	-	-
5103 Liberec	-	-	Vysočina	-	-
5104 Semily	-	-	Jihomoravský	-	-
5201 Hradec Králové	-	-	Olomoucký	-	-
5202 Jičín	-	-	Zlínský	-	-
5203 Náchod	-	-	Moravskoslezský	-	-
5204 Rychnov nad Kněžnou	-	-	C e l k e m	1 099	0,02
5205 Trutnov	-	-			
5301 Chrudim	-	-			
5302 Pardubice	-	-			
5303 Svitavy	-	-			
5304 Ústí nad Orlicí	-	-			

VOLBY DO POSLANECKÉ SNĚMOVNY PARLAMENTU ČR 28.5 - 29.5.2010

Graf č. 1 Volební výsledky stran zastoupených v PS v krajích ČR

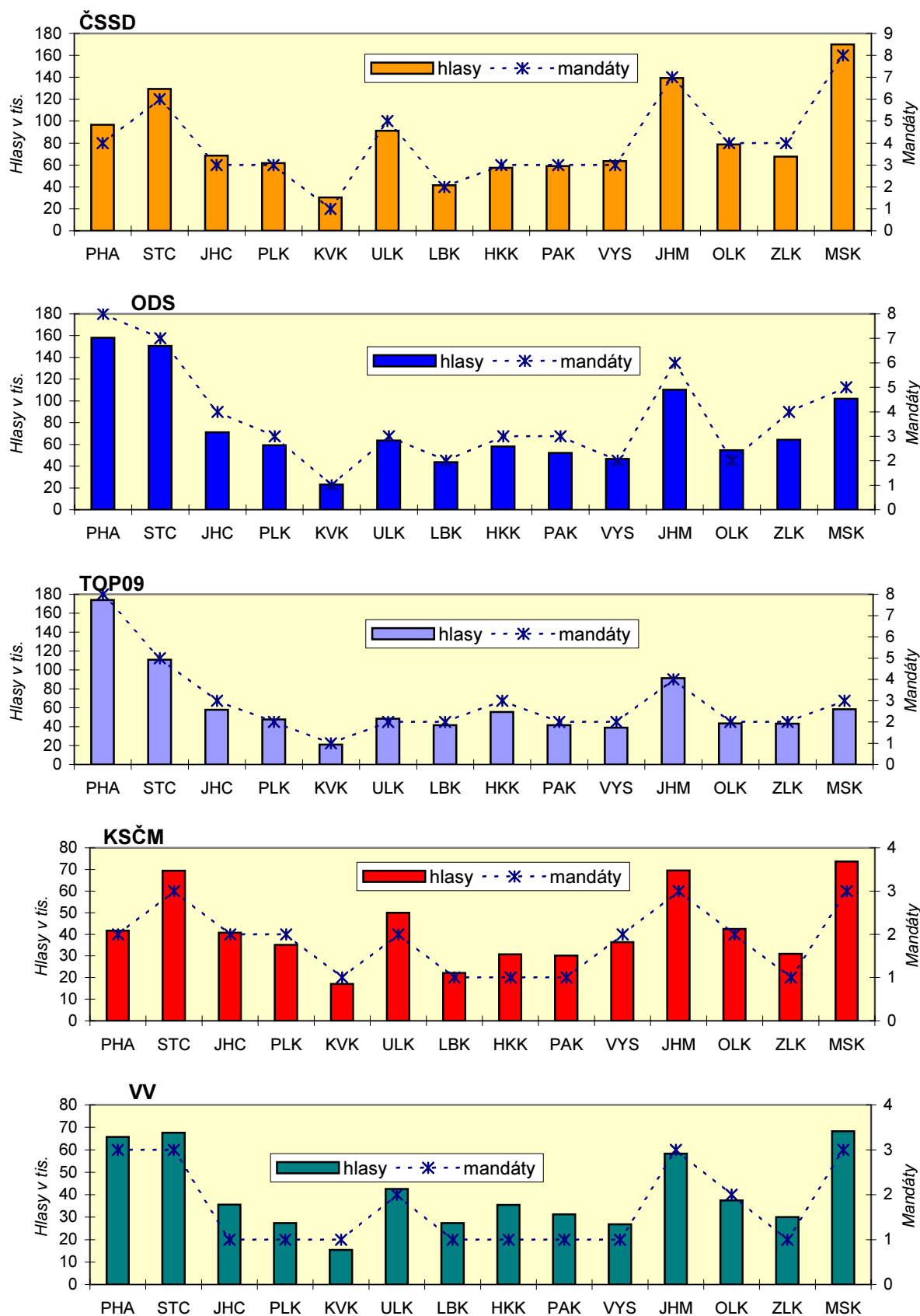

VOLBY DO POSLANECKÉ SNĚMOVNY PARLAMENTU ČR 28.5 - 29.5.2010

Graf č. 2 Získané hlasy a mandáty pro strany v krajích ČR

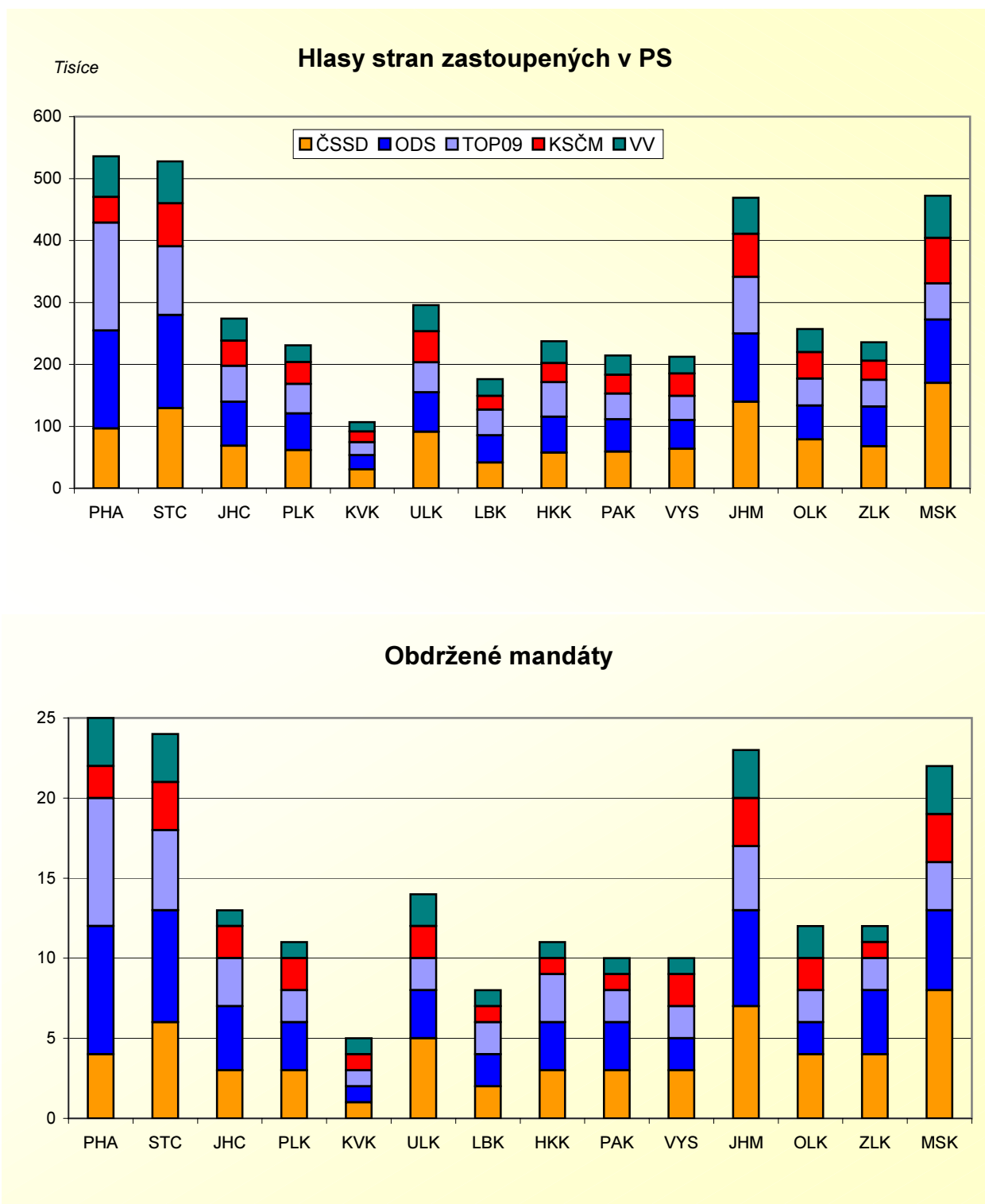

VOLBY DO POSLANECKÉ SNĚMOVNY PARLAMENTU ČR 28.5 - 29.5.2010

Graf č. 3 Kandidáti a poslanci dle věku a pohlaví

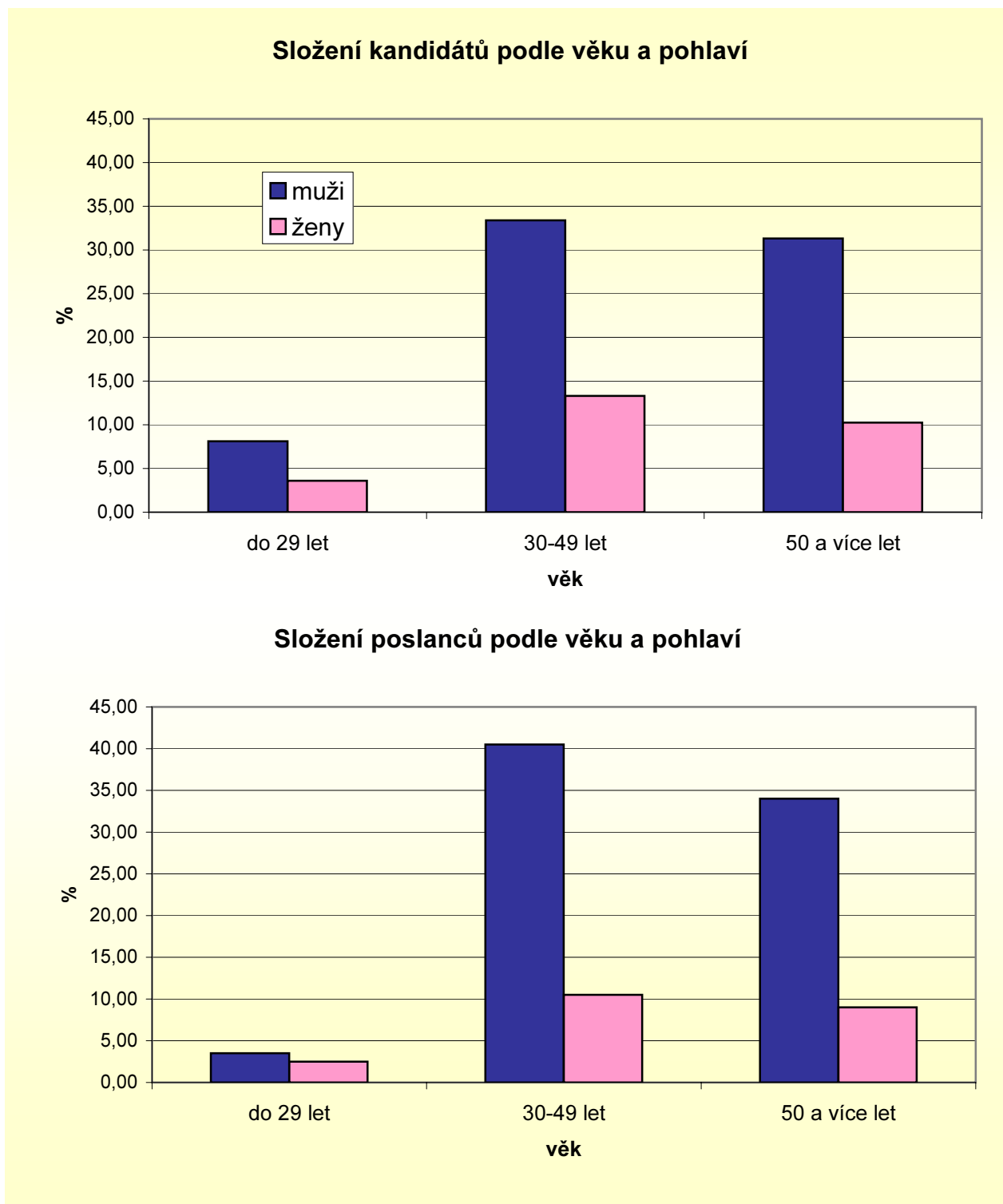

VOLBY DO POSLANECKÉ SNĚMOVNY PARLAMENTU ČR 28.5 - 29.5.2010

Graf č. 4 Rozdělení mandátů v krajích ČR

Volby do PS 2010, ČR celkem

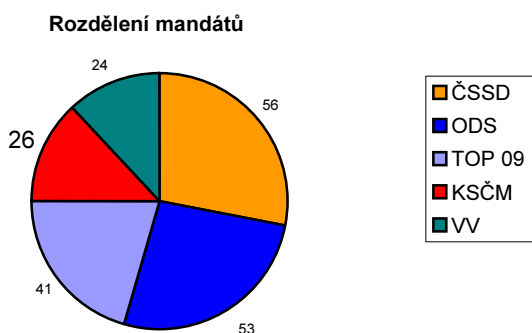

Volby do PS 2010, Hl.m.Praha

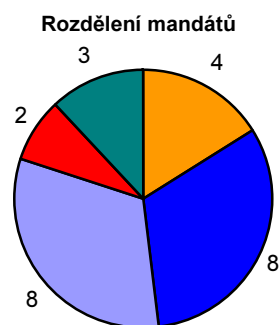

Volby do PS 2010, Středočeský kraj

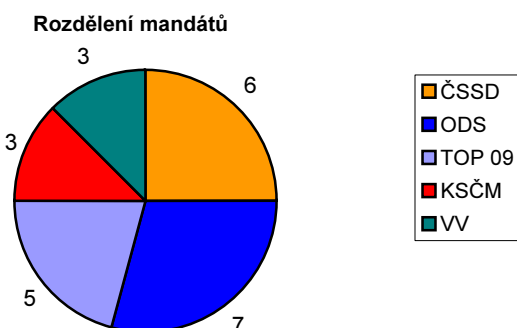

Volby do PS 2010, Jihočeský kraj

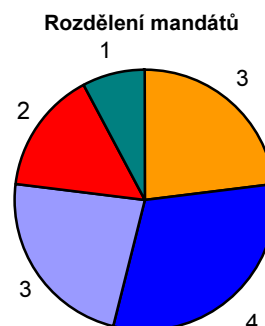

Volby do PS 2010, Plzeňský kraj

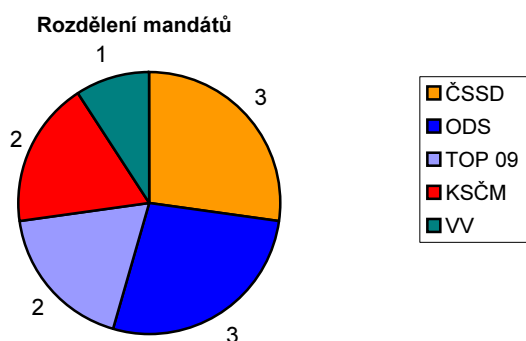

Volby do PS 2010, Karlovarský kraj

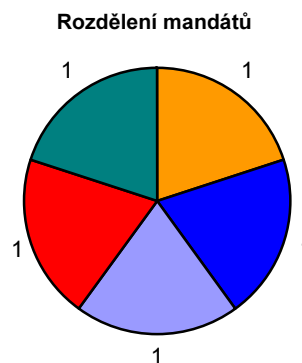

Volby do PS 2010, Ústecký kraj

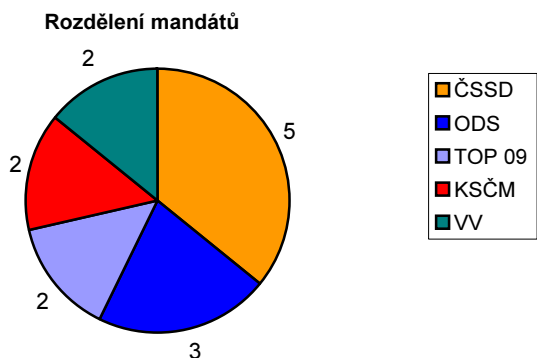

Volby do PS 2010, Liberecký kraj

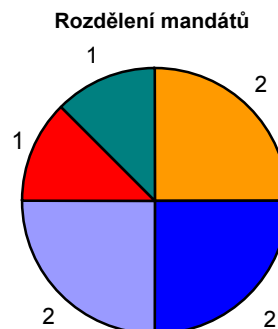

VOLBY DO POSLANECKÉ SNĚMOVNY PARLAMENTU ČR 28.5 - 29.5.2010

Graf č. 4 Rozdělení mandátů v krajích ČR

Volby do PS 2010, Královéhradecký kraj

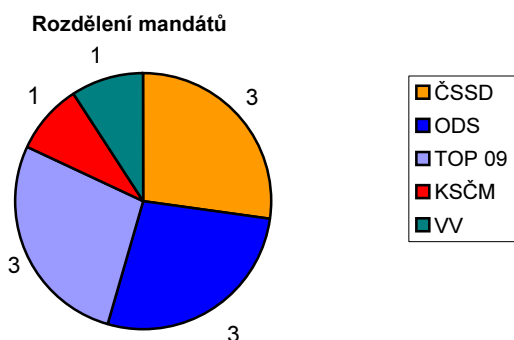

Volby do PS 2010, Pardubický kraj

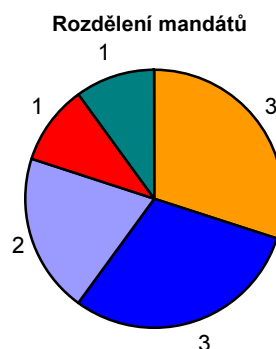

Volby do PS 2010, Vysočina

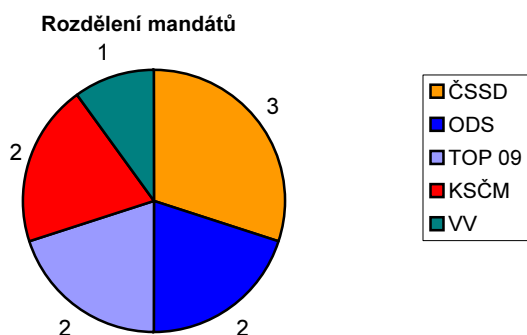

Volby do PS 2010, Jihomoravský kraj

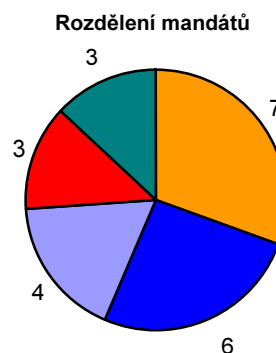

Volby do PS 2010, Olomoucký kraj

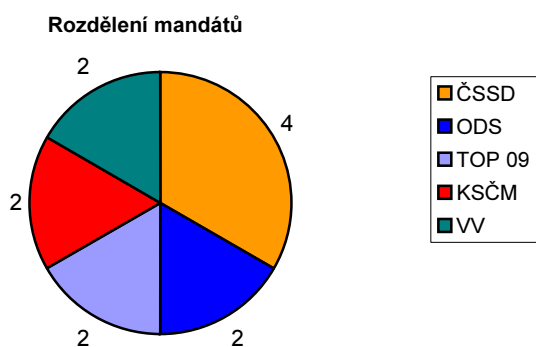

Volby do PS 2010, Zlínský kraj

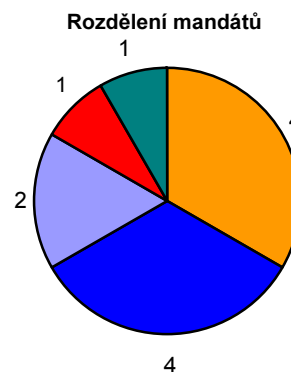

Volby do PS 2010, Moravskoslezský kraj

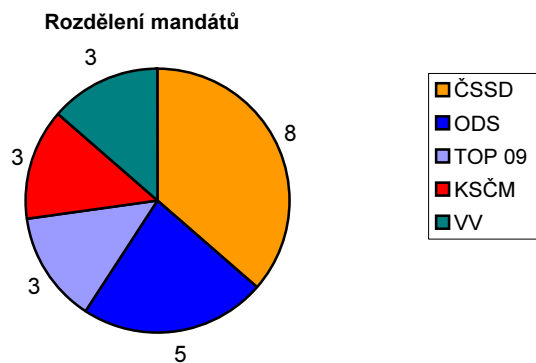

VOLBY DO POSLANECKÉ SNĚMOVNY PARLAMENTU ČR 28.5. – 29.5.2010

Abecední seznam zvolených poslanců

Příloha č. 1

Poř.

číslo	Příjmení, jméno, titul	věk	strana	volební kraj
1	Adam Vojtěch MUDr.	59	Komunistická strana Čech a Moravy	Jihomoravský
2	Andrýsová Lenka Ing.	25	Věci veřejné	Olomoucký
3	Antonín Pavel MUDr.	47	Česká str. sociálně demokratická	Vysočina
4	Babák Michal	34	Věci veřejné	Jihomoravský
5	Babor Jan Ing.	61	Česká str. sociálně demokratická	Jihočeský
6	Bárta Vít JUDr.	36	Věci veřejné	Hl. m. Praha
7	Bartoš Walter PhDr.	49	Občanská demokratická strana	Jihomoravský
8	Baštýř Václav Ing.	48	Občanská demokratická strana	Jihočeský
9	Bauer Jan Ing.	41	Občanská demokratická strana	Jihočeský
10	Bebarová-Rujbrová Zuzka JUDr.	59	Komunistická strana Čech a Moravy	Jihomoravský
11	Bém Pavel MUDr.	46	Občanská demokratická strana	Hl. m. Praha
12	Benda Marek	41	Občanská demokratická strana	Hl. m. Praha
13	Bendl Petr Ing.	44	Občanská demokratická strana	Středočeský
14	Besser Jiří MUDr.	52	TOP09	Středočeský
15	Bezecný Zdeněk Mgr. Ph.D.	38	TOP09	Jihočeský
16	Boháč Zdeněk Mgr.	52	Občanská demokratická strana	Olomoucký
17	Bohdalová Vlasta Mgr.	52	Česká str. sociálně demokratická	Jihočeský
18	Böhmisch Robin PhDr.	33	Česká str. sociálně demokratická	Královéhradecký
19	Braný Petr RSDr.	59	Komunistická strana Čech a Moravy	Jihočeský
20	Bubeníková Ludmila Ing.	55	TOP09	Moravskoslezský
21	Bublan František Mgr.	59	Česká str. sociálně demokratická	Vysočina
22	Bureš Jan Ing.	36	Občanská demokratická strana	Karlovarský
23	Cempírek Václav prof. Ing. Ph.D.	56	TOP09	Pardubický
24	Cogan Josef Mgr.	36	TOP09	Královéhradecký
25	Čechlovský Jan Mgr.	35	Občanská demokratická strana	Pardubický
26	Černochová Jana Bc.	36	Občanská demokratická strana	Hl. m. Praha
27	Černý Alexandr RSDr.	57	Komunistická strana Čech a Moravy	Olomoucký
28	Černý Karel	45	Česká str. sociálně demokratická	Vysočina
29	Dědič František Ing.	47	Občanská demokratická strana	Jihočeský
30	Dobeš Josef Mgr.	46	Věci veřejné	Jihomoravský
31	Doktor Michal	42	Občanská demokratická strana	Jihočeský
32	Dolejš Jiří Ing.	49	Komunistická strana Čech a Moravy	Hl. m. Praha
33	Dolejš Richard	39	Česká str. sociálně demokratická	Středočeský
34	Drábek Jaromír Dr. Ing.	45	TOP09	Ústecký
35	Drastichová Jana Mgr.	33	Věci veřejné	Moravskoslezský
36	Drobil Pavel Mgr.	38	Občanská demokratická strana	Moravskoslezský
37	Eček Jaroslav	40	TOP09	Hl. m. Praha
38	Emmerová Milada Doc. MUDr. CSc.	65	Česká str. sociálně demokratická	Plzeňský
39	Farský Jan Mgr.	30	TOP09	Liberecký
40	Fiala Radim Ing.	40	Občanská demokratická strana	Olomoucký
41	Filip Vojtěch JUDr.	55	Komunistická strana Čech a Moravy	Jihočeský
42	Filipi Dana	40	Občanská demokratická strana	Jihomoravský
43	Fischerová Jana Ing. CSc.	54	Občanská demokratická strana	Vysočina
44	Florián Jan	35	Občanská demokratická strana	Hl. m. Praha
45	Foldyna Jaroslav	49	Česká str. sociálně demokratická	Ústecký
46	Fraňková Štěpánka MUDr.	44	Věci veřejné	Pardubický

Příjmení, jméno, titul	věk	strana	volební kraj
47 Fuksa Ivan Ing.	46	Občanská demokratická strana	Středočeský
48 Gandalovič Petr Mgr.	45	Občanská demokratická strana	Ústecký
49 Gazdík Petr Mgr.	35	TOP09	Zlínský
50 Grebeníček Miroslav Doc.PhDr.Csc.	63	Komunistická strana Čech a Moravy	Jihomoravský
51 Gregora Martin MUDr.	45	TOP09	Jihočeský
52 Grospič Stanislav JUDr.	45	Komunistická strana Čech a Moravy	Středočeský
53 Halíková Milada PaedDr.	60	Komunistická strana Čech a Moravy	Moravskoslezský
54 Hamáček Jan	31	Česká str. sociálně demokratická	Středočeský
55 Hanáková Alena Mgr.	51	TOP09	Zlínský
56 Hašek Michal Mgr.	34	Česká str. sociálně demokratická	Jihomoravský
57 Heger Leoš Doc. MUDr. Csc.	62	TOP09	Královéhradecký
58 Hojda Pavel Ing.	57	Komunistická strana Čech a Moravy	Karlovarský
59 Holík Pavel MUDr.	53	Česká str. sociálně demokratická	Olomoucký
60 Horáček Václav Mgr.	53	TOP09	Liberecký
61 Horníková Zdeňka Mgr.	57	Občanská demokratická strana	Královéhradecký
62 Hubáčková Gabriela	35	Komunistická strana Čech a Moravy	Ústecký
63 Hulínský Petr JUDr. Ph.D.	42	Česká str. sociálně demokratická	Hl. m. Praha
64 Huml Stanislav Mgr.	54	Věci veřejné	Středočeský
65 Husák Jan	51	TOP09	Jihomoravský
66 Chalánková Jitka MUDr.	53	TOP09	Olomoucký
67 Chaloupka Otto	49	Věci veřejné	Jihomoravský
68 Chalupa Tomáš Mgr.	35	Občanská demokratická strana	Hl. m. Praha
69 Chlad Rudolf	62	TOP09	Karlovarský
70 Chvojka Jan JUDr.	29	Česká str. sociálně demokratická	Pardubický
71 Jalowiczor Petr	36	Česká str. sociálně demokratická	Moravskoslezský
72 Jandák Vítězslav Mgr.	62	Česká str. sociálně demokratická	Jihočeský
73 Janek Michal MUDr.	61	TOP09	Plzeňský
74 Jeník Miroslav Ing.	50	Občanská demokratická strana	Středočeský
75 Jeništa Luděk Mgr.	48	TOP09	Středočeský
76 Jirků Ladislav PaedDr.	63	TOP09	Vysočina
77 Jirout Radim Ing.	39	Občanská demokratická strana	Pardubický
78 John Radek	55	Věci veřejné	Hl. m. Praha
79 Kádner David	33	Věci veřejné	Ústecký
80 Kalousek Miroslav Ing.	49	TOP09	Středočeský
81 Klán Jan Bc.	27	Komunistická strana Čech a Moravy	Středočeský
82 Klasnová Kateřina ThDr.	32	Věci veřejné	Středočeský
83 Klučka Václav Ing.	56	Česká str. sociálně demokratická	Moravskoslezský
84 Kočí Kristýna	25	Věci veřejné	Moravskoslezský
85 Kohoutová Lenka	42	Občanská demokratická strana	Hl. m. Praha
86 Končická Květa Bc.	25	Komunistická strana Čech a Moravy	Pardubický
87 Konečná Kateřina Ing.	29	Komunistická strana Čech a Moravy	Moravskoslezský
88 Koníček Vladimír RNDr.	46	Komunistická strana Čech a Moravy	Zlínský
89 Korte Daniel PhDr.	57	TOP09	Hl. m. Praha
90 Koskuba Jiří prim. MUDr.	54	Česká str. sociálně demokratická	Hl. m. Praha
91 Kostřica Rom Prof. MUDr. CSc.	61	TOP09	Jihomoravský
92 Kotalíková Patricie MUDr.	37	TOP09	Ústecký
93 Kováčik Pavel Ing.	54	Komunistická strana Čech a Moravy	Vysočina
94 Krákora Jaroslav MUDr.	54	Česká str. sociálně demokratická	Ústecký
95 Krátký Jiří Ing.	65	Česká str. sociálně demokratická	Olomoucký
96 Krupka Jaroslav MUDr.	52	Občanská demokratická strana	Moravskoslezský
97 Křeček Stanislav JUDr.	72	Česká str. sociálně demokratická	Hl. m. Praha

Příjmení, jméno, titul	věk	strana	volební kraj
98 Kubata Václav Ing.	48	TOP09	Hl. m. Praha
99 Langšádlová Helena	46	TOP09	Středočeský
100 Látka Jan	56	Česká str. sociálně demokratická	Plzeňský
101 Laudát František Ing.	50	TOP09	Hl. m. Praha
102 Lesenská Vladimíra Ing.	46	Česká str. sociálně demokratická	Královéhradecký
103 Levá Ivana Mgr.	59	Komunistická strana Čech a Moravy	Plzeňský
104 Lobkowicz Jaroslav Ing.	67	TOP09	Plzeňský
105 Lukša Pavol	47	TOP09	Moravskoslezský
106 Marková Soňa Mgr.	47	KSČM	Královéhradecký
107 Martinů Jaroslav	51	Občanská demokratická strana	Pardubický
108 Mencl Václav Ing. arch.	67	Občanská demokratická strana	Jihomoravský
109 Michalík Alfréd Ing.	65	Česká str. sociálně demokratická	Moravskoslezský
110 Navrátilová Dagmar Mgr.	43	Věci veřejné	Olomoucký
111 Nečas Petr RNDr.	45	Občanská demokratická strana	Zlínský
112 Nedvědová Marie JUDr.	53	Komunistická strana Čech a Moravy	Liberecký
113 Nekl Josef RSDr.	57	Komunistická strana Čech a Moravy	Olomoucký
114 Němcová Miroslava	57	Občanská demokratická strana	Vysočina
115 Němeček Vít MUDr. MBA	48	Občanská demokratická strana	Liberecký
116 Neubauer Václav	61	Česká str. sociálně demokratická	Pardubický
117 Novosad František Ing.	62	Česká str. sociálně demokratická	Zlínský
118 Novotný Josef PaedDr.	57	Česká str. sociálně demokratická	Karlovarský
119 Novotný Josef Ing.	58	Věci veřejné	Vysočina
120 Ohlídal Ivan Prof. RNDr. DrSc.	65	Česká str. sociálně demokratická	Jihomoravský
121 Oliva Jiří Doc. Ing. PhD.	58	TOP09	Královéhradecký
122 Opálka Miroslav RSDr.	57	Komunistická strana Čech a Moravy	Moravskoslezský
123 Orgoníková Hana Ing.	63	Česká str. sociálně demokratická	Královéhradecký
124 Paggio Viktor Ing.	28	Věci veřejné	Jihočeský
125 Pajer Jan Bc.	29	Občanská demokratická strana	Královéhradecký
126 Papež Jiří Ing.	44	Občanská demokratická strana	Plzeňský
127 Parkanová Vlasta JUDr.	58	TOP09	Jihočeský
128 Paroubek Jiří Ing.	57	Česká str. sociálně demokratická	Ústecký
129 Peake Karolína Mgr.	34	Věci veřejné	Hl. m. Praha
130 Pecina Martin Ing. MBA	41	Česká str. sociálně demokratická	Hl. m. Praha
131 Pecková Gabriela MUDr.	53	TOP09	Hl. m. Praha
132 Petrů Jiří Ing.	53	Česká str. sociálně demokratická	Jihomoravský
133 Plachý Jaroslav Ing.	58	Občanská demokratická strana	Zlínský
134 Ploc Pavel	45	Česká str. sociálně demokratická	Liberecký
135 Polčák Stanislav JUDr..	30	TOP09	Hl. m. Praha
136 Pospíšil Jiří JUDr.	34	Občanská demokratická strana	Plzeňský
137 Putnová Anna Doc. RNDr. Ph.D., MBA	49	TOP09	Jihomoravský
138 Rádl Aleš Mgr.	44	Občanská demokratická strana	Středočeský
139 Radová Jana JUDr.	28	TOP09	Hl. m. Praha
140 Rath David MUDr.	44	Česká str. sociálně demokratická	Středočeský
141 Roztočil Aleš Prof. MUDr. CSc.	57	TOP09	Vysočina
142 Rusnok Jiří Ing.	26	Věci veřejné	Moravskoslezský
143 Rusová Marie JUDr.	59	Komunistická strana Čech a Moravy	Vysočina
144 Rykala Adam Bc.	23	Česká str. sociálně demokratická	Moravskoslezský
145 Řápková Ivana Mgr. Ing.	43	Občanská demokratická strana	Ústecký
146 Sedřa Antonín Ing.	49	Česká str. sociálně demokratická	Zlínský
147 Semelová Marta Mgr.	50	Komunistická strana Čech a Moravy	Hl. m. Praha
148 Schejbalová Jaroslava	46	TOP09	Jihomoravský
149 Schwarzenberg Karel	72	TOP09	Hl. m. Praha

Příjmení, jméno, titul	věk	strana	volební kraj
150 Sivera František Ing.	43	Občanská demokratická strana	Jihomoravský
151 Skalický Jiří prim. PharmDr. Ph.D.	55	TOP09	Pardubický
152 Sklenák Roman Mgr. Bc.	39	Česká str. sociálně demokratická	Jihomoravský
153 Skokan Petr	47	Věci veřejné	Liberecký
154 Skopal Ladislav Ing.	51	Česká str. sociálně demokratická	Jihomoravský
155 Smutný Jan Mgr.	50	TOP09	Středočeský
156 Smýkal Josef	55	Česká str. sociálně demokratická	Zlínský
157 Sobotka Bohuslav Mgr.	38	Česká str. sociálně demokratická	Jihomoravský
158 Staněk Pavel JUDr.	36	Občanská demokratická strana	Královéhradecký
159 Stanjura Zbyněk Ing.	46	Občanská demokratická strana	Moravskoslezský
160 Suchá Jana Mgr.	34	Věci veřejné	Karlovarský
161 Suchánek Pavel Ing.	58	Občanská demokratická strana	Jihomoravský
162 Svoboda Pavel	56	Občanská demokratická strana	Zlínský
163 Svoják Igor Ing. MBA	43	Občanská demokratická strana	Moravskoslezský
164 Šarapatka Bořivoj prof. Ing. Dr. CSc.	50	TOP09	Olomoucký
165 Šeich David Mgr.	33	Občanská demokratická strana	Jihomoravský
166 Šenfeld Josef Ing.	48	Komunistická strana Čech a Moravy	Ústecký
167 Šidlo Karel Ing.	52	Komunistická strana Čech a Moravy	Plzeňský
168 Šincl Ladislav Ing.	44	Česká str. sociálně demokratická	Moravskoslezský
169 Škárka Jaroslav Mgr.	39	Věci veřejné	Plzeňský
170 Škromach Zdeněk Ing.	53	Česká str. sociálně demokratická	Zlínský
171 Šlégr Jiří	38	Česká str. sociálně demokratická	Ústecký
172 Šnajdr Marek Bc.	35	Občanská demokratická strana	Středočeský
173 Šťastný Boris MUDr.	40	Občanská demokratická strana	Hl. m. Praha
174 Štětina Jiří MUDr.	68	Věci veřejné	Královéhradecký
175 Šťovíček Milan Mgr.	52	Věci veřejné	Ústecký
176 Šulc Jiří Ing.	51	Občanská demokratická strana	Ústecký
177 Tancoš Josef	43	Česká str. sociálně demokratická	Ústecký
178 Tejc Jeroným Judr.	32	Česká str. sociálně demokratická	Jihomoravský
179 Tluchoř Petr	42	Občanská demokratická strana	Středočeský
180 Úlehla Tomáš Mgr.	45	Občanská demokratická strana	Zlínský
181 Urban Milan Ing.	51	Česká str. sociálně demokratická	Středočeský
182 Vacek Martin PhDr.	38	Věci veřejné	Zlínský
183 Váhalová Dana Mgr.	44	Česká str. sociálně demokratická	Moravskoslezský
184 Váňa Miroslav Ing.	49	Česká str. sociálně demokratická	Pardubický
185 Váňa Roman Ing.	43	Česká str. sociálně demokratická	Olomoucký
186 Vandas Jaroslav Ing.	59	Česká str. sociálně demokratická	Středočeský
187 Velebný Ladislav	53	Česká str. sociálně demokratická	Moravskoslezský
188 Vidím Jan Mgr.	45	Občanská demokratická strana	Středočeský
189 Vilímec Vladislav Ing.	46	Občanská demokratická strana	Plzeňský
190 Vodrážka David Ing.	39	Občanská demokratická strana	Hl. m. Praha
191 Vostrá Miloslava Bc.	45	Komunistická strana Čech a Moravy	Středočeský
192 Votava Václav Ing.	53	Česká str. sociálně demokratická	Plzeňský
193 Vysloužil Radim Ing.	29	Věci veřejné	Středočeský
194 Weberová Ivana JUDr.	33	Občanská demokratická strana	Liberecký
195 Wenigerová Jaroslava PhDr.	63	Občanská demokratická strana	Moravskoslezský
196 Witoszová Renáta	42	TOP09	Moravskoslezský
197 Zaorálek Lubomír PhDr.	53	Česká str. sociálně demokratická	Moravskoslezský
198 Zapletal Cyril	60	Česká str. sociálně demokratická	Liberecký
199 Zemánek Jiří Mgr.	45	Česká str. sociálně demokratická	Olomoucký
200 Zemek Václav Ing.	36	Česká str. sociálně demokratická	Středočeský

VOLBY DO POSLANECKÉ SNĚMOVNY PARLAMENTU ČR 28.5. - 29.5.2010

Příloha č. 2

Seznam aktivních stran a hnutí - nepozastavených, nelikvidovaných - aktuální stav k: 16.3.2010

Číslo	Název	Zkratka
1	Křesťan.a demokrat.unie-Českosl.strana lidová	KDU-ČSL
2	Česká strana národně sociální	ČSNS
5	Strana zelených	SZ
7	Česká strana sociálně demokratická	ČSSD
9	Nezávislá iniciativa (NEI)	NEI
11	Sdružení pro republiku-Republikán.strana Českosl.	SPR-RSČ
21	Republikán.str.zemědělského a maloroľnického lidu	RSZML
24	Konzervativní strana	KONS
29	Strana svobodných demokratů	SSD
40	Klub angažovaných nestraníků	KAN
47	Komunistická strana Čech a Moravy	KSČM
51	Národně demokratická strana	NDS
53	Občanská demokratická strana	ODS
55	Koruna Česká (monarch.str.Čech, Moravy a Slezska)	"KČ"
68	Masarykova demokratická strana	MDS
72	COEXISTENTIA	COEX
74	Strana demokratického socialismu	SDS
76	Československá strana socialistická	ČSS
77	Česká pravice	ČP
79	Právo a Spravedlnost	PaS
80	Nezávislí kandidáti	NK
83	Moravané	M
86	Iniciativa občanů	IPO
88	NEZÁVISLÍ	NEZ
93	Komunistická strana Československa	KSČ
98	Volte Pravý Blok www.cibulka.net	PB
100	Humanistická strana	HS
101	Strana venkova - spojené občanské síly	SV SOS
102	Unie svobody - Demokratická unie	US-DEU
103	Strana pro otevřenou společnost	SOS
109	Zlínské hnutí nezávislých	ZHN
110	Demokratická regionální strana	DRS
111	Pravá volba pro Plzeň	PVP
112	HNUTÍ NEZÁVISLÝCH ZA HARMONICKÝ ROZVOJ OBCÍ A MĚST HNHRM	
113	Volba pro město	VPM
114	Hnutí pro Havířov	HPH
115	Nezávislé sdružení občanů Blanska	NSOB
119	Unie pro sport a zdraví	USZ
121	NÁRODNÍ PROSPERITA	NP
123	České hnutí za národní jednotu	ČHNJ
129	SNK Evropští demokraté	SNK ED
132	Aktiv nezávislých občanů	ANEO
133	Cesta změny	CZ
136	Tábor 2020	T2020
137	Suverenita-blok J. Bobošíkové, str.zdravého rozumu	Suveren.
138	Liberálové.CZ	LIB
140	Balbínova poetická strana	BPS

Číslo	Název	Zkratka
141	Národní sjednocení	NSJ
142	Sdružení pro zdraví, sport a prosperitu	SZSP
143	Spojení demokraté - Sdružení nezávislých	SD-SN
144	Věci veřejné	VV
145	"Jirkov 21. století"	J 21 S
146	Nezávislí pro Prahu	NPP
147	MĚSTO LIDEM	ML
148	"SONOB-sdružení ochrany nájemníků a ostat.bydlení"	SONOB
152	Národní strana	NS
153	Dělnická strana	DS
154	Všeobecná občanská strana	VOS
155	SDŽ - Strana důstojného života	SDŽ
156	Dělnická strana sociální spravedlnosti	DSSS
158	"Sdružení nestraníků"	SN
159	Strana práce	SP
160	"Viktor Kožený - Občanská federální demokracie"	"OFD"
161	Svobodná občanská samospráva	SvOS
163	Nezávislá volba	NV
164	Evropská strana důstojného stáří	ESDS
166	"STAROSTOVÉ A NEZÁVISLÍ"	"STAN"
167	Hnutí na podporu dobrov.hasičů a dal.dobrovolníků	HNPĐ
169	Folklor i Společnost	Fis
172	NEZÁVISLÍ DEMOKRATÉ	NEZ/DEM
174	Hnutí pro Těšín	HpT
175	Česká strana národně socialistická	ČSNS2005
176	Strana občanské sebeobrany	SOSPRAHA
177	Zelení	"Z"
178	Ježíš je Pán, www.jezisjepan.cz	JežíšPán
179	Sedma-strana pro obec Slatiňany a její osady	Sedma
181	Nestraníci	Nestran.
182	Karlovarská občanská alternativa	KOA
183	Alternativa pro Ústí	AÚ
184	Hnutí LEPŠÍ ŘEPY	HLŘ
192	POLITIKA 21	"21"
193	Volba pro Mladou Boleslav	VpMB
194	ZVON	PHZ
195	Hnutí pro Prahu 11	HpP
197	NESPOKOJENÍ OBČANÉ!	NO!
199	Klíčové hnutí	KH
200	Demokracie	DK
701	Doktoři (za uzdravení společnosti)	Doktoři
702	ALTERNATIVA	ALTER
703	Starostové pro Liberecký kraj	SLK
704	Severočeši.cz	S.cz
705	Strana podnikatelů a živnostníků	"SPŽ"
706	Nezávislí starostové	NEST
708	Strana pro ekologii a zdraví	SEZ
709	Evropská demokratická strana	EDS
710	Liga spořádaných lidí	LSL
711	Lidé a Politika	LAP
712	"Mírové hnutí 2007"	MH-2007
713	Libertas.cz	Libertas

Číslo	Název	Zkratka
714	Strana svobodných občanů	Svobodní
715	Demokratická strana zelených	DSZ
716	"Strana soukromníků České republiky"	SsČR
717	EVROPSKÝ STŘED	ES
718	OBČANÉ.CZ	Občané
719	Hnutí Za Telefonování Zdarma	HZTZ.CZ
720	Česká pirátská strana	ČPS
721	TOP 09	TOP 09
722	Česká realistická strana	ČRS
723	STOP	STOP
724	Strana Práv Občanů ZEMANOVCÍ	SPOZ
725	Victoria.cz	Victoria

VOLBY DO POSLANECKÉ SNĚMOVNY PARLAMENTU ČR 28.5. - 29.5.2010

Příloha č. 3

Seznam dokumentů, týkajících se právního, organizačního, metodického a technického zabezpečení zpracování výsledků voleb

- Zákon č. 247/1995 Sb., o volbách do Parlamentu České republiky a o změně a doplnění některých dalších zákonů, ve znění pozdějších předpisů.
- Vyhláška č. 233/2000 Sb., o provedení některých ustanovení zákona č. 247/1995 Sb., o volbách do Parlamentu České republiky a o změně a doplnění některých dalších zákonů, ve znění pozdějších předpisů.
- Vyhláška č. 93/2010 Sb., kterou se určují zastupitelské úřady, kterým budou při volbách do Poslanecké sněmovny hlasovací lístky dodány, a zastupitelské úřady, kterým bude hlasovací lístek zaslán k vytištění nebo rozmnožení přenosovou technikou.
- Zákon č. 89/1995 Sb., o státní statistické službě, ve znění pozdějších předpisů
- Rozhodnutí prezidenta republiky ze dne 5. února 2010 (č. 37/2010 Sb.) o vyhlášení voleb do Poslanecké sněmovny Parlamentu ČR
- Pokyny ČSÚ pro postup okrskových volebních komisí a zvláštních okrskových volebních komisí při realizaci závazného systému zjišťování a zpracování výsledků voleb do Poslanecké sněmovny PČR (ČSÚ, duben 2009)

Příloha

MAPA VOLEBNÍCH KRAJŮ

(v tom okresy)

