

SOUBORNÉ INFORMACE

Ročník 2005

Informace o regionech, městech a obcích

Pardubice

Kód publikace:13-5339-05

listopad 2005
Č. j. 3/2005

Vybrané údaje za obce Pardubického kraje

v roce 2004

podle správních obvodů

Zpracoval: ČSÚ, Krajská reprezentace Pardubice
Ředitel: Ing. Veronika Tichá

Kontaktní osoba: Ing. Hedvika Fialová
Telefon: 466 743 418
E-mail: infoservispa@czso.cz

Český statistický úřad, Krajská reprezentace Pardubice

Zajímají Vás nejnovější údaje o inflaci, HDP, obyvatelstvu, průměrných mzdách a mnohé další? Najdete je na stránkách ČSÚ na Internetu:

[WWW.CZSO.CZ](http://www.czso.cz)

Internetové stránky ČSÚ, Krajské reprezentace Pardubice naleznete na adrese:

www.pardubice.czso.cz

ISBN 80-250-1141-0

© Český statistický úřad, Krajská reprezentace Pardubice, 2005

ÚVOD

Předkládaná publikace si klade za cíl podat přehled základních údajů v regionálním členění z oblasti demografické statistiky, vybavenosti obcí, nezaměstnanosti, struktury ekonomických subjektů, bytové výstavby a dalších.

První část publikace obsahuje vybrané údaje za obce podle správních obvodů; v datových tabulkách bylo přitom zvoleno abecední řazení obcí, města jsou označena tučně. Ve druhé části naleznete sumarizaci údajů za všech patnáct správních obvodů obcí s rozšířenou působností Pardubického kraje (III. stupně), které byly vymezeny na základě Zákona č. 314/2002 Sb. a vyhlášky Ministerstva vnitra č. 388/2002 Sb.

Většina publikovaných údajů odráží stav k 31. 12. 2004, uvedena jsou i data v časové řadě. Územní struktura obcí odpovídá stavu ke konci roku 2004. Předkládaný materiál navazuje na obsáhlou publikaci Správní obvody obcí s rozšířenou působností – Pardubický kraj vydanou v roce 2004 s daty platnými ke konci roku 2003. Roční údaje za správní obvody obcí s rozšířenou působností a obce jsou rovněž součástí Statistické ročenky a Statistického bulletinu Pardubického kraje (vydávaného za první čtvrtletí následujícího roku). Všechny uvedené publikace postupně zveřejňujeme v plném znění na internetových stránkách Českého statistického úřadu, KR Pardubice: www.pardubice.czso.cz .

Krajská reprezentace Českého statistického úřadu má kromě běžně publikovaných dat k dispozici i další datové zdroje, z nichž lze na požádání provádět výběry údajů v nejrůznějších kombinacích a v různých územních členěních.

Věříme, že tato publikace přispěje k uspokojení rostoucí poptávky po regionálně členěných datech. Předpokládáme, že v publikování vybraných údajů za obce budeme pokračovat i v následujících letech. Rádi proto přivítáme Vaše případné náměty a připomínky, které pro nás budou cenným zdrojem inspirace.

Reprodukce výňatků z této publikace lze pořizovat, pokud je uveden jejich zdroj, s výjimkou reprodukce pro komerční účely. Citace mohou být zveřejněny jen s uvedením zdroje – „Vybrané údaje za obce Pardubického kraje v roce 2004 podle správních obvodů“ a původu statistických dat v publikaci otištěných.

Značky v tabulkách

Ležatá čárka (-) v tabulce na místě čísla značí, že se jev nevyskytoval.

Tečka (.) na místě čísla značí, že údaj není k dispozici nebo je nespolehlivý.

Ležatý křížek (x) značí, že zápis není možný z logických důvodů.

Nula (0) se v tabulce používá pro označení číselných údajů menších než polovina zvolené měřicí jednotky.

Výpočty v tabulkách jsou prováděny z nezaokrouhlených údajů (včetně součtů).

Pro správní obvody obcí s rozšířenou působností používáme v této publikaci zkratku ORP.

OBSAH

Úvod.....	3
Metodické vysvětlivky	6
Administrativní mapa Pardubického kraje	8
1. Vybrané údaje za obce podle správních obvodů	9
Česká Třebová	9
Hlinsko	14
Holice	26
Chrudim	33
Králíky	56
Lanškroun	61
Litomyšl	73
Moravská Třebová	85
Pardubice	97
Polička	120
Přelouč	130
Svitavy	142
Ústí nad Orlicí	154
Vysoké Mýto	161
Žamberk	173

Seznam tabulek publikovaných o každém správním obvodu:

Tab. 1. 1	Základní charakteristika obcí k 31. 12. 2004
Tab. 1. 2	Dlouhodobý vývoj počtu obyvatel podle sčítání lidu, domů a bytů
Tab. 1. 3	Struktura pozemků podle druhu k 31. 12. 2004
Tab. 1. 4	Vybavenost obcí (počet zařízení k 31. 12. 2004)
Tab. 1. 5	Bilance obyvatel v roce 2004
Tab. 1. 6	Počet obyvatel podle věkových skupin k 31. 12. 2004
Tab. 1. 7	Nezaměstnanost k 31. 12. 2004
Tab. 1. 8	Ekonomické subjekty se sídlem na území obcí k 31. 12. 2004
Tab. 1. 9	Bytová výstavba v letech 1997 – 2004
Tab. 1.10	Volební účast podle vybraných druhů voleb

2. Vybrané údaje za správní obvody obcí s rozšířenou působností Pardubického kraje.....185

Tab. 2. 1	Základní charakteristika správních obvodů k 31. 12. 2004.....	185
Tab. 2. 2	Dlouhodobý vývoj počtu obyvatel správních obvodů podle sčítání lidu, domů a bytů.....	185
Tab. 2. 3	Struktura pozemků podle druhu ve správních obvodech k 31. 12. 2004.....	186
Tab. 2. 4	Vybavenost správních obvodů (počet zařízení k 31. 12. 2004).....	186
Tab. 2. 5	Bilance obyvatel ve správních obvodech v roce 2004.....	187
Tab. 2. 6	Počet obyvatel podle věkových skupin ve správních obvodech k 31. 12. 2004	188
Tab. 2. 7	Nezaměstnanost ve správních obvodech k 31. 12. 2004	188
Tab. 2. 8	Ekonomické subjekty se sídlem na území správních obvodů k 31. 12. 2004	189
Tab. 2. 9	Bytová výstavba ve správních obvodech v letech 1997 – 2004	189
Tab. 2.10	Volební účast podle vybraných druhů voleb ve správních obvodech.....	190

Grafy

Pořadí správních obvodů podle rozlohy a počtu obyvatel k 31. 12. 2004.....	190
Obyvatelstvo podle velikostních skupin obcí k 31. 12. 2004.....	191

Kartogramy

Změna počtu obyvatel v obcích Pardubického kraje v letech 1991 – 2004
Podíl obyvatel ve věku 65 a více let v obcích Pardubického kraje k 31. 12. 2004
Míra registrované nezaměstnanosti v obcích Pardubického kraje k 31. 12. 2004
Dokončené byty v letech 1997 – 2004 na 1 000 obyvatel v obcích Pardubického kraje

METODICKÉ VYSVĚTLIVKY

Sídelní struktura, druhy pozemků

Seznam **obcí s rozšířenou působností** a obcí s pověřeným obecním úřadem byl stanoven zákonem č. 314/2002 Sb. ze dne 13. června 2002, který nabyl účinnosti dnem 1. ledna 2003. V návaznosti na tento zákon pak Ministerstvo vnitra vyhláškou č. 388/2002 Sb. stanovilo správní obvody těchto obcí.

Obec je základním územním samosprávným společenstvím občanů, tvoří územní celek, který je vymezen hranicí.

Město je obec, které byl na základě zákona o obcích udělen statut města. **V tabulkách** jsou města a údaje za ně označeny **tučně**.

Data o **struktuře pozemků podle druhu** jsou přebírána od Českého úřadu zeměměřického a katastrálního.

Obyvatelstvo

Ve všech publikovaných demografických ukazatelích se jedná o údaje definitivní, týkající se obyvatel s trvalým bydlištěm na uvedeném území (bez ohledu na státní příslušnost), od roku 2001 – v návaznosti na Sčítání lidu, domů a bytů k 1. 3. 2001 včetně cizinců s tzv. dlouhodobým pobytem (tj. s pobytem na základě víza nad 90 dnů, podle zákona č. 326/1999 Sb.) a cizinců s azylem na území České republiky.

Věkem obyvatele se v demografické statistice rozumí dokončený věk, jehož obyvateľ dosáhl v okamžiku zjišťování, tedy věk při posledních narozeninách.

Index stáří je poměr počtu osob ve věku 65 a více let na 100 osob ve věku 0 až 14 let.

Za **živě narozené** dítě je v ČR považován plod, který projevil po narození alespoň jednu známku života a má porodní hmotnost 500 g a vyšší, případně nižší než 500 g, pokud přežije 24 hodin po porodu.

Přirozený přírůstek obyvatelstva je rozdíl mezi počtem živě narozených dětí a celkovým počtem zemřelých osob ve sledovaném období a v daném území.

Celkový přírůstek obyvatelstva vyjadřuje rozdíl mezi počátečním stavem obyvatelstva a koncovým stavem obyvatelstva daného území a je tvořen součtem přirozeného přírůstku a přírůstku stěhováním.

Stěhováním se v této publikaci rozumí změna trvalého bydliště osoby přes hranice uvedeného území.

Sňatky jsou započítávány do příslušného území podle místa trvalého bydliště ženicha. V případě ženicha, který nemá trvalé bydliště v ČR, je sňatek započítán podle místa trvalého bydliště nevěsty.

Rozvody jsou sledovány na základě údajů poskytovaných statistickým orgánům příslušnými soudy.

Údaje o **dlouhodobém vývoji počtu obyvatel** od roku 1900 uvedené v této publikaci budou po revizi publikovány v Retrospektivním lexikonu obcí, který bude vydán v průběhu roku 2006.

Vybavenost obcí

Podkladem jsou údaje z **Městské a obecní statistiky (MOS)** podle stavu k 31. 12. 2004. Jde o pravidelně ročně aktualizovanou rozsáhlou databázi spravovanou ČSÚ, která využívá nejen zdroje dat statistického úřadu, ale také externí zdroje. Databáze je rovněž aktualizována ve spolupráci s jednotlivými obcemi. Vybavenost obcí se zjišťuje územní metodou (včetně detašovaných pracovišť), bez ohledu na sídlo provozovatele. Obec je považována za vybavenou příslušným zařízením, jestliže je takto vybavena alespoň jedna její část.

Vybrané údaje o **školství** jsou převzaty z databáze Ústavu pro informace ve vzdělávání, který je rezortním pracovištěm Ministerstva školství, mládeže a tělovýchovy pro statistiku vzdělávání. Vybrané údaje o **zdravotnictví** jsou převzaty z podkladů Ústavu zdravotnických informací a statistiky. Vybrané údaje o **sociálním zabezpečení** jsou převzaty z podkladů Ministerstva práce a sociálních věcí.

Nezaměstnanost

Údaje o počtu neumístěných uchazečů o zaměstnání, jejich struktuře a počtu volných pracovních míst jsou převzaty z informačního systému Ministerstva práce a sociálních věcí. **Míra registrované nezaměstnanosti** v obcích a ORP (v této publikaci i v kraji) je podíl vyjádřený v procentech, kde v čitateli je počet neumístěných uchazečů o zaměstnání a ve jmenovateli počet ekonomicky aktivních ze Sčítání lidu, domů a bytů k 1. 3. 2001.

Mezi **ekonomicky aktivní** podle Sčítání lidu, domů a bytů k 1. 3. 2001 jsou zahrnuty všechny zaměstnané osoby, zaměstnavatelé, samostatně činní, pracující studenti a učni, ženy na mateřské dovolené v trvání 28, resp. 37 týdnů, osoby v základní, náhradní nebo civilní vojenské službě, ve vazbě a výkonu trestu a osoby nezaměstnané (podle okamžitého stavu k rozhodnému okamžiku sčítání, bez ohledu na formu vztahu k zaměstnavateli).

Ekonomické subjekty

Publikované počty ekonomických subjektů vycházejí z údajů statistického **Registru ekonomických subjektů** (RES), který vytváří a spravuje ČSÚ a jehož obsah je zákonem č. 89/1995 Sb., ve znění pozdějších předpisů přesně vymezen. Do počtu ekonomických subjektů byly zařazeny subjekty, které mají na příslušném území své sídlo (nikoliv pouze provozovnu) a jsou aktivní (ČSÚ nemá zprávu o jejich neaktivitě).

Do RES se zapisují všechny právnické osoby nezávisle na tom, jakou činnost vyvíjejí a fyzické osoby, které provozují podnikatelskou nebo jinou výdělečnou činnost, k níž podle zvláštních předpisů potřebují povolení, osvědčení, registraci nebo zápis. **Fyzické osoby** zahrnují soukromé podnikatele podnikající dle živnostenského zákona, samostatně hospodařící rolníky, zemědělské podnikatele a dále fyzické osoby provozující jinou podnikatelskou činnost podle zvláštních předpisů. Mezi **právnické osoby – obchodní společnosti** se řadí veřejné obchodní společnosti, komanditní společnosti, společnosti s ručením omezeným a akciové společnosti.

RES je průběžně **aktualizován** daty z obchodního rejstříku, živnostenských úřadů, z administrativních zdrojů a ze statistických zjišťování.

Domy, byty, domácnosti

Trvale obydlený dům podle metodiky Sčítání lidu, domů a bytů (SLDB) k 1. 3. 2001 je dům, ve kterém je alespoň jeden trvale obydlený byt nebo je v něm umístěno zařízení pro hromadné ubytování osob alespoň s jednou trvale bydlící osobou. V trvale obydleném domě musí mít trvalý (nebo dlouhodobý) pobyt **alespoň** jedna osoba. **Trvale obydlený byt** je byt, ve kterém má alespoň jedna osoba trvalý nebo dlouhodobý pobyt.

Data o **bytové výstavbě** (dokončených bytech) pocházejí ze statistických výkazů, které předkládají jednotlivé stavební úřady. Údaje o bytové výstavbě zahrnují celou bytovou výstavbu na území (včetně nástaveb, vestaveb a přístaveb), kterou vznikají nové byty (všemi formami výstavby). Nejsou zahrnuty byty vzniklé změnou účelu užívání bez stavebních úprav.

Bytem se rozumí místnost nebo soubor místností, které jsou podle rozhodnutí stavebního úřadu určeny k bydlení a mohou svému účelu sloužit jako samostatné bytové jednotky. Byty **dokončené** jsou ty byty, na které ve sledovaném období nabyla právní moci vydaná kolaudační rozhodnutí.

Domácnost je tvořena z osob společně bydlících v jednom bytě (nouzovém obydlí) na základě jejich příbuzenských nebo jiných vztahů v rámci jedné hospodařící domácnosti. Je to základní jednotka, která se dále nečlení. Základními typy domácností jsou úplné a neúplné rodiny, vícečlenné nerodinné domácnosti a domácnosti jednotlivců.

Volby, referendum

Ve dnech 13. – 14. června 2003 proběhlo na území České republiky **referendum o přistoupení České republiky k Evropské unii**. Právo hlasovat v referendu měl každý občan České republiky.

Vstupem ČR do Evropské unie k 1. květnu 2004 vzniklo automaticky občanům České republiky občanství Evropské unie, a tím i právo volit své zástupce do zastupitelského orgánu Evropské unie – Evropského parlamentu. **Volby do Evropského parlamentu** se v ČR uskutečnily v termínu 11. – 12. června 2004.

Řádné volby do Poslanecké sněmovny Parlamentu České republiky proběhly po uplynutí čtyřletého volebního období ve dnech 14. – 15. června 2002. Volby se konaly rovněž na velvyslanectvích a generálních konzulátech České republiky v zahraničí.

Volby do zastupitelstev krajů se konaly ve dnech 5. a 6. listopadu 2004. Hlasování probíhalo na území třinácti krajů České republiky (v hlavním městě Praze jsou zastupitelé voleni při volbách do zastupitelstev obcí). Historický první volby do zastupitelstev krajů na území České republiky proběhly 12. 11. 2000.

Volby do zastupitelstev obcí v České republice se uskutečnily ve dnech 1. – 2. listopadu 2002. Volby se konaly v řádném termínu po uplynutí volebního období, na které byla zvolena zastupitelstva obcí v předchozích řádných volbách ve dnech 13. – 14. listopadu 1998, a ve všech dodatečných, opakovaných a nových volbách v období leden 1999 až duben 2002.

Administrativní mapa Pardubického kraje



Pardubický kraj

stav k 31. 12. 2004

Počet obyvatel	505 285
v tom podle pohlaví:	
muži	247 431
ženy	257 854
v tom podle věku:	
0 - 14 let	78 779
15 - 64 let	353 911
65 a více let	72 595
v tom podle věku (v %):	
0 - 14 let	15,6
15 - 64 let	70,0
65 a více let	14,4

stav k 31. 12. 2004

Výměra v ha	451 860
Počet obcí	452
Počet částí obcí	995
Počet katastrů	790
Počet obyvatel na km ²	111,8
Podíl městského obyvatelstva (v %)	61,2
Průměrný věk	39,6

stav k 1. 3. 2001 (dle SLDB)

Počet trvale obydlených domů	96 680
z toho rodinné domy	86 696
Počet trvale obydlených bytů	182 943
Počet domácností	204 594

**Administrativní mapa správního obvodu
Česká Třebová** (stav k 1.1.2003)

hranice obvodů pověř. obec. úřadů
 hranice obcí

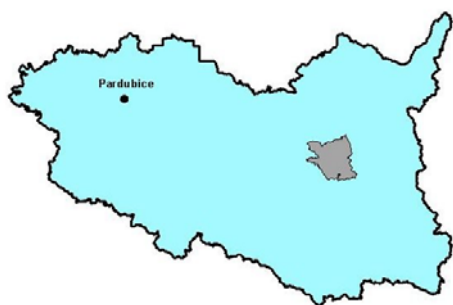

Správní obvod Česká Třebová

stav k 31. 12. 2004

Počet obyvatel	19 088
v tom podle pohlaví:	
muži	9 387
ženy	9 701
v tom podle věku:	
0 - 14 let	3 037
15 - 64 let	13 407
65 a více let	2 644
v tom podle věku (v %):	
0 - 14 let	15,9
15 - 64 let	70,2
65 a více let	13,9

stav k 31. 12. 2004

Výměra v ha	7 969
Počet obcí	5
Počet částí obcí	10
Počet katastrů	10
Počet obyvatel na km ²	239,5
Podíl městského obyvatelstva (v %)	87,3
Průměrný věk	39,4

stav k 1. 3. 2001 (dle SLDB)

Počet trvale obydlených domů	3 124
z toho rodinné domy	2 734
Počet trvale obydlených bytů	7 078
Počet domácností	7 958

ORP ČESKÁ TŘEBOVÁ

Tab. 1.1 Základní charakteristika obcí k 31. 12. 2004

	Výměra v ha	Počet částí obce	Počet katastrů	Počet obyvatel			Počet obyvatel na km ²	Průměrný věk
				celkem	muži	ženy		
ORP Česká Třebová	7 969	10	10	19 088	9 387	9 701	239,5	39,4
v tom obce:								
Česká Třebová	4 100	6	6	16 655	8 146	8 509	406,2	39,6
Přívrat	730	1	1	328	171	157	44,9	36,9
Rybník	1 113	1	1	763	378	385	68,6	39,0
Semanín	880	1	1	549	282	267	62,4	37,6
Třebovice	1 146	1	1	793	410	383	69,2	37,9

Tab. 1.2 Dlouhodobý vývoj počtu obyvatel podle sčítání lidu, domů a bytů
(přepočten na územní strukturu platnou k 31. 12. 2004)

	Obyvatelstvo celkem									
	1900	1910	1921	1930	1950	1961	1970	1980	1991	2001
ORP Česká Třebová	13 368	16 773	16 834	18 243	16 719	17 505	18 345	18 775	19 439	19 446
v tom obce:										
Česká Třebová	9 725	13 028	13 256	14 587	13 676	14 470	15 488	16 107	17 091	17 036
Přívrat	682	672	647	677	434	405	358	350	290	300
Rybník	934	984	991	1 071	1 085	1 010	916	874	746	747
Semanín	864	882	802	732	581	610	632	587	516	550
Třebovice	1 163	1 207	1 138	1 176	943	1 010	951	857	796	813

Tab. 1.3 Struktura pozemků podle druhu k 31. 12. 2004

	Výměra celkem v ha	v tom v %							
		země- dělská půda	z toho			lesní půda	vodní plochy	zasta- vené plochy	ostatní plochy
			orná půda	zahrady, sady	trvalé travní porosty				
ORP Česká Třebová	7 969	41,7	61,3	11,2	27,5	45,4	0,5	2,0	10,4
v tom obce:									
Česká Třebová	4 100	41,0	52,0	15,2	32,8	45,8	0,4	3,1	9,7
Přívrat	730	36,1	57,5	7,7	34,7	59,0	1,1	0,7	3,2
Rybník	1 113	34,5	72,3	9,7	18,0	47,2	0,9	1,3	16,2
Semanín	880	41,8	70,9	8,9	20,1	47,9	0,1	0,8	9,3
Třebovice	1 146	54,7	75,7	4,1	20,2	31,5	0,7	0,9	12,3

Tab. 1.4 Vybavenost obcí (počet zařízení k 31. 12. 2004)

	Kanalizace s napojením na ČOV (ano=1, ne=0)	Plynofikace (ano=1, ne=0)	Kultura		Sport	
			veřejná knihovna	kostel	tělo- cvična	stadion, hřiště
ORP Česká Třebová	2	3	9	9	12	14
v tom obce:						
Česká Třebová	1	1	5	5	8	8
Přívrat	0	0	1	1	1	-
Rybník	1	1	1	1	1	1
Semanín	0	0	1	1	1	3
Třebovice	0	1	1	1	1	2

Tab. 1.4 Vybavenost obcí (počet zařízení k 31. 12. 2004)

dokončení

	Školství			Zdravotnictví		
	mateřská škola	základní škola		ordinace praktického lékaře		
		1. - 5. ročník	1. - 9. ročník	pro dospělé	pro děti	stomatologa
ORP Česká Třebová	7	3	3	7	4	14
v tom obce:						
Česká Třebová	4	-	3	6	3	14
Přivrat	-	-	-	-	-	-
Rybník	1	1	-	-	-	-
Semanín	1	1	-	-	-	-
Třebovice	1	1	-	1	1	-

Tab. 1.5 Bilance obyvatel v roce 2004

	Živě narození	Zemřelí	Přistěhovalí	Vystěhovalí	Přírůstek (úbytek)			Stav k 31. 12.	Sňatky	Rozvody
					přirozený	stěhováním	celkový			
ORP Česká Třebová	200	193	¹⁾ 288	¹⁾ 303	7	-15	-8	19 088	82	58
v tom obce:										
Česká Třebová	172	168	297	301	4	-4	-	16 655	69	51
Přivrat	7	2	11	8	5	3	8	328	3	1
Rybník	10	6	18	17	4	1	5	763	2	1
Semanín	6	8	23	29	-2	-6	-8	549	5	-
Třebovice	5	9	14	23	-4	-9	-13	793	3	5

¹⁾ stěhování přes hranice správního obvodu

Tab. 1.6 Počet obyvatel podle věkových skupin k 31. 12. 2004

	Celkem	v tom ve věku									Index stáří ¹⁾
		0 - 14 let			15 - 64 let			65 a více let			
		celkem	muži	ženy	celkem	muži	ženy	celkem	muži	ženy	
ORP Česká Třebová	19 088	3 037	1 582	1 455	13 407	6 763	6 644	2 644	1 042	1 602	87,1
v tom obce:											
Česká Třebová	16 655	2 610	1 362	1 248	11 692	5 863	5 829	2 353	921	1 432	90,2
Přivrat	328	69	36	33	222	119	103	37	16	21	53,6
Rybník	763	126	55	71	534	277	257	103	46	57	81,7
Semanín	549	89	49	40	403	214	189	57	19	38	64,0
Třebovice	793	143	80	63	556	290	266	94	40	54	65,7

¹⁾ počet osob ve věku 65 a více let na 100 dětí do 14 let

ORP ČESKÁ TŘEBOVÁ

Tab. 1.7 Nezaměstnanost k 31. 12. 2004

(podle MPSV)

	Ekonomicky aktivní ¹⁾	Uchazeči o zaměstnání neumístění celkem	z toho v %				Volná pracovní místa celkem	Počet uchazečů na 1 volné pracovní místo	Míra registrované nezaměstnanosti ²⁾	
			ženy	osoby s délkou evidence nad 12 měsíců	absolventi škol	osoby se změněnou pracovní schopností			2003	2004
ORP Česká Třebová	9 870	1 006	50,1	40,2	6,3	9,1	26	38,7	9,7	10,2
v tom obce:										
Česká Třebová	8 666	844	50,0	40,4	5,8	8,9	18	46,9	9,3	9,7
Přívrat	152	9	44,4	66,7	22,2	-	-	x	11,2	5,9
Rybník	386	41	53,7	29,3	4,9	12,2	7	5,9	9,3	10,6
Semanín	266	47	46,8	48,9	2,1	10,6	-	x	18,8	17,7
Třebovice	400	65	52,3	33,8	13,8	10,8	1	65,0	12,0	16,3

¹⁾ podle Sčítání lidu, domů a bytů k 1. 3. 2001

²⁾ podíl celkového počtu uchazečů a počtu ekonomicky aktivních podle Sčítání lidu, domů a bytů k 1. 3. 2001

Tab. 1.8 Ekonomické subjekty se sídlem na území obcí k 31. 12. 2004

	Ekonomické subjekty celkem	podle právní formy					podle vybraných odvětví				
		fyzické osoby	z toho		právníkové osoby	z toho obchodní společnosti	zemědělství, lesnictví	průmysl	stavebnictví	obchod	
			živnostníci ¹⁾	samostatně hospodařící rolníci ²⁾							
ORP Česká Třebová	3 271	2 630	2 329	99	641	233	122	436	369	1 108	
v tom obce:											
Česká Třebová	2 899	2 348	2 079	78	551	207	90	366	309	1 007	
Přívrat	47	42	34	6	5	1	12	6	4	9	
Rybník	132	98	84	8	34	12	9	18	16	40	
Semanín	65	46	43	2	19	4	3	15	12	19	
Třebovice	128	96	89	5	32	9	8	31	28	33	

¹⁾ soukromí podnikatelé podnikající podle živnostenského zákona zapsaní i nezapsaní do obchodního rejstříku

²⁾ včetně zemědělských podnikatelů

Tab. 1.9 Bytová výstavba v letech 1997 - 2004

	Dokončené byty							
	v letech 1997 - 2000				v letech 2001 - 2004			
	celkem	z toho			celkem	z toho		
		v nových rodinných domech	v nových bytových domech	v nástavbách, vestavbách, přístavbách		v nových rodinných domech	v nových bytových domech	v nástavbách, vestavbách, přístavbách
ORP Česká Třebová	88	13	14	56	135	28	16	32
v tom obce:								
Česká Třebová	82	10	14	53	121	22	16	25
Přívrat	2	1	-	1	5	2	-	2
Rybník	4	2	-	2	7	4	-	3
Semanín	-	-	-	-	1	-	-	1
Třebovice	-	-	-	-	1	-	-	1

Tab. 1.10 Volební účast podle vybraných druhů voleb

v %

	Zastupitelstva obcí		Zastupitelstva krajů		Poslanecká sněmovna		Refe- rendum ¹⁾	Evropský parlament
	1998	2002	2000	2004	1998	2002	2003	2004
ORP Česká Třebová	46,5	49,2	33,1	32,0	74,2	60,9	57,2	28,2
v tom obce:								
Česká Třebová	44,1	47,1	33,8	33,0	74,5	61,4	57,5	28,7
Přivrat	73,8	75,7	41,1	32,5	81,6	68,0	60,9	30,2
Rybník	63,0	67,6	28,3	25,6	77,1	61,2	55,9	22,8
Semanín	65,6	69,9	33,3	21,6	65,4	50,6	54,4	21,5
Třebovice	61,3	51,9	20,8	24,6	67,7	53,5	52,1	26,0

¹⁾ referendum o přistoupení ČR k Evropské unii

**Administrativní mapa správního obvodu
Hlinsko** (stav k 1.1.2003)



Správní obvod Hlinsko

stav k 31. 12. 2004

Počet obyvatel	21 534
v tom podle pohlaví:	
muži	10 655
ženy	10 879
v tom podle věku:	
0 - 14 let	3 506
15 - 64 let	14 795
65 a více let	3 233
v tom podle věku (v %):	
0 - 14 let	16,3
15 - 64 let	68,7
65 a více let	15,0

stav k 31. 12. 2004

Výměra v ha	24 657
Počet obcí	22
Počet částí obcí	74
Počet katastrů	46
Počet obyvatel na km ²	87,3
Podíl městského obyvatelstva (v %)	48,2
Průměrný věk	39,4

stav k 1. 3. 2001 (dle SLDB)

Počet trvale obydlených domů	4 712
z toho rodinné domy	4 391
Počet trvale obydlených bytů	7 500
Počet domácností	8 407

Tab. 1.1 Základní charakteristika obcí k 31. 12. 2004

	Výměra v ha	Počet částí obce	Počet katastrů	Počet obyvatel			Počet obyvatel na km ²	Průměrný věk
				celkem	muži	ženy		
ORP Hlinsko	24 657	74	46	21 534	10 655	10 879	87,3	39,4
v tom obce:								
Dědová	390	1	1	152	83	69	39,0	40,6
Hamry	382	1	1	252	122	130	65,9	42,3
Hlinsko	2 427	6	4	10 373	5 073	5 300	427,4	39,4
Holetín	1 066	3	2	748	381	367	70,2	39,5
Jeníkov	582	1	1	499	237	262	85,7	35,6
Kameničky	782	2	2	783	388	395	100,1	37,1
Kladno	426	1	1	240	120	120	56,4	37,9
Krouna	3 438	6	5	1 350	682	668	39,3	39,2
Miřetice	1 713	8	3	1 201	601	600	70,1	38,7
Otradov	554	1	1	294	155	139	53,1	41,5
Pokřikov	485	1	1	270	134	136	55,7	37,7
Raná	704	3	2	359	184	175	51,0	39,6
Studnice	1 572	3	3	447	221	226	28,4	41,4
Svratouch	1 272	2	1	889	433	456	69,9	39,1
Tisovec	595	5	2	325	158	167	54,6	40,2
Trhová Kamenice	2 039	7	3	849	429	420	41,6	40,1
Včelákov	1 355	7	3	549	283	266	40,5	41,2
Vítanov	652	2	2	433	218	215	66,4	40,3
Vojtěchov	713	2	1	427	215	212	59,9	39,4
Vortová	1 214	2	2	249	123	126	20,5	41,6
Všeradov	509	3	1	147	78	69	28,9	43,9
Vysočina	1 788	7	4	698	337	361	39,0	39,2

ORP HLINSKO

Tab. 1.2 Dlouhodobý vývoj počtu obyvatel podle sčítání lidu, domů a bytů
(přepočet na územní strukturu platnou k 31. 12. 2004)

	Obyvatelstvo celkem									
	1900	1910	1921	1930	1950	1961	1970	1980	1991	2001
ORP Hlinsko	27 042	28 704	27 671	29 459	23 158	24 147	23 587	22 823	22 360	21 824
v tom obce:										
Dědová	481	482	440	430	331	313	253	211	173	168
Hamry	559	607	559	597	395	368	320	262	219	237
Hlinsko	5 962	7 085	6 901	8 084	7 413	8 346	9 357	10 182	10 916	10 543
Holetín	1 434	1 554	1 429	1 437	1 090	1 017	917	808	737	759
Jeníkov	565	572	558	595	497	527	500	453	445	474
Kameničky	1 185	1 097	1 012	1 155	838	883	834	788	776	768
Kladno	384	418	382	419	337	362	324	306	268	262
Krouna	3 034	3 017	2 964	3 071	2 101	2 144	1 864	1 577	1 407	1 370
Miřetice	1 893	1 934	1 891	1 975	1 460	1 460	1 343	1 252	1 211	1 220
Otradov	535	553	558	538	405	427	392	368	317	322
Pokřívov	483	474	478	466	395	375	352	317	286	272
Raná	582	632	644	673	545	521	469	419	390	366
Studnice	935	983	941	997	766	729	677	589	493	465
Svratouch	1 521	1 558	1 489	1 375	1 049	1 137	1 069	1 014	926	899
Tisovec	622	622	626	680	506	516	491	387	328	328
Trhová Kamenice	2 026	2 092	1 945	2 044	1 382	1 315	1 147	922	870	864
Včelákov	1 218	1 222	1 156	1 242	847	883	767	651	615	548
Vítanov	781	819	733	718	620	559	501	499	423	427
Vojtěchov	559	567	589	622	476	494	466	439	434	422
Vortová	485	513	489	577	411	451	390	330	274	255
Všeradov	370	400	386	395	272	283	240	215	162	148
Vysočina	1 428	1 503	1 501	1 369	1 022	1 037	914	834	690	707

Tab. 1.3 Struktura pozemků podle druhu k 31. 12. 2004

	Výměra celkem v ha	v tom v %							
		zemědělská půda	z toho			lesní půda	vodní plochy	zastavěné plochy	ostatní plochy
			orná půda	zahrady, sady	trvalé travní porosty				
ORP Hlinsko	24 657	54,3	59,8	3,6	36,7	35,4	1,7	1,2	7,4
v tom obce:									
Dědová	390	75,7	61,8	1,7	36,5	11,1	0,2	1,0	12,0
Hamry	382	58,3	46,3	2,6	51,1	23,0	8,7	1,2	8,8
Hlinsko	2 427	59,8	61,7	5,4	32,9	19,9	1,3	3,7	15,3
Holetín	1 066	84,8	77,9	3,9	18,3	7,0	0,3	1,4	6,5
Jeníkov	582	50,8	49,1	2,3	48,6	37,3	0,2	0,9	10,7
Kameničky	782	71,4	41,2	1,9	56,9	14,1	2,3	1,4	10,9
Kladno	426	57,8	70,6	3,2	26,2	35,4	0,1	1,1	5,6
Krouna	3 438	54,2	62,6	3,4	34,0	39,2	0,4	0,9	5,4
Miřetice	1 713	54,3	57,9	6,8	35,4	31,4	3,8	1,3	9,2
Otradov	554	75,0	66,9	2,8	30,3	14,9	0,9	0,9	8,3
Pokřikov	485	82,4	66,5	2,5	31,0	8,9	0,1	1,1	7,5
Raná	704	72,9	81,8	3,6	14,5	15,9	0,8	1,3	9,1
Studnice	1 572	33,3	57,4	1,9	40,7	55,2	5,7	0,6	5,2
Svratouch	1 272	46,4	51,5	2,1	46,4	46,0	0,6	1,0	6,0
Tisovec	595	69,3	56,0	4,1	39,9	21,0	1,1	1,3	7,2
Trhová Kamenice	2 039	46,8	48,9	2,3	48,9	41,9	4,0	1,1	6,3
Včelákov	1 355	33,7	20,0	6,3	73,7	61,7	0,2	0,8	3,5
Vítanov	652	65,4	57,3	2,6	40,0	25,5	1,3	1,1	6,8
Vojtěchov	713	68,7	75,7	4,5	19,8	22,3	0,3	0,9	7,8
Vortová	1 214	22,7	55,9	1,4	42,7	71,9	1,1	0,5	3,9
Všeradov	509	58,2	60,9	3,9	35,2	34,7	0,7	0,8	5,7
Vysočina	1 788	48,1	64,0	2,9	33,0	44,7	1,5	0,8	4,8

ORP HLINSKO

Tab. 1.4 Vybavenost obcí (počet zařízení k 31. 12. 2004)

	Kanalizace s napojením na ČOV (ano=1, ne=0)	Plynofikace (ano=1, ne=0)	Kultura		Sport	
			veřejná knihovna	kostel	tělo- cvična	stadion, hřiště
ORP Hlinsko	2	17	18	24	12	29
v tom obce:						
Dědová	0	1	1	-	-	-
Hamry	0	1	1	1	-	-
Hlinsko	1	1	1	3	4	9
Holetín	0	0	1	1	1	1
Jeníkov	1	1	1	1	-	1
Kameničky	0	0	1	1	1	2
Kladno	0	1	-	1	-	-
Krouna	0	1	1	2	1	2
Miřetice	0	1	2	-	-	1
Otradov	0	0	1	1	-	1
Pokřikov	0	1	-	-	-	1
Raná	0	1	1	2	1	2
Studnice	0	1	-	1	1	-
Svratouch	0	1	1	2	1	1
Tisovec	0	0	-	-	-	-
Trhová Kamenice	0	1	1	3	1	2
Včelákov	0	0	1	1	1	1
Vítanov	0	1	-	2	-	1
Vojtěchov	0	1	1	-	-	-
Vortová	0	1	1	1	-	1
Všeradov	0	1	1	-	-	-
Vysočina	0	1	1	1	-	3

Tab. 1.4 Vybavenost obcí (počet zařízení k 31. 12. 2004)

dokončení

	Školství			Zdravotnictví		
	mateřská škola	základní škola		ordinace praktického lékaře		
		1. - 5. ročník	1. - 9. ročník	pro dospělé	pro děti	stomatologa
ORP Hlinsko	11	4	7	14	7	9
v tom obce:						
Dědová	-	-	-	-	-	-
Hamry	-	-	-	-	-	-
Hlinsko	3	-	3	10	4	7
Holetín	1	1	-	-	-	-
Jeníkov	-	-	-	-	-	-
Kameničky	1	-	1	1	-	-
Kladno	-	-	-	-	-	-
Krouna	1	-	1	1	1	-
Miřetice	1	1	-	1	1	1
Otradov	-	-	-	-	-	-
Pokřikov	1	-	-	-	-	-
Raná	-	1	-	-	-	-
Studnice	-	-	-	-	-	-
Svratouch	1	1	-	-	-	-
Tisovec	1	-	-	-	-	-
Trhová Kamenice	1	-	1	1	1	1
Včelákov	-	-	1	-	-	-
Vítanov	-	-	-	-	-	-
Vojtěchov	-	-	-	-	-	-
Vortová	-	-	-	-	-	-
Všeradov	-	-	-	-	-	-
Vysočina	-	-	-	-	-	-

ORP HLINSKO
Tab. 1.5 Bilance obyvatel v roce 2004

	Živě narození	Zemřelí	Přistě-hovalí	Vystě-hovalí	Přírůstek (úbytek)			Stav k 31. 12.	Sňatky	Rozvody
					přiro-zený	stěho-váním	celkový			
ORP Hlinsko	203	230	¹⁾ 237	¹⁾ 286	-27	-49	-76	21 534	90	48
v tom obce:										
Dědová	2	2	1	9	-	-8	-8	152	2	-
Hamry	2	3	6	3	-1	3	2	252	2	1
Hlinsko	94	93	129	168	1	-39	-38	10 373	41	24
Holetín	3	6	20	14	-3	6	3	748	2	3
Jeníkov	12	-	15	6	12	9	21	499	4	-
Kameničky	7	7	16	8	-	8	8	783	3	-
Kladno	2	5	7	9	-3	-2	-5	240	1	-
Krouna	14	20	42	38	-6	4	-2	1 350	10	2
Mířetice	5	14	22	17	-9	5	-4	1 201	2	-
Otradov	2	5	-	4	-3	-4	-7	294	2	1
Pokřikov	3	5	4	9	-2	-5	-7	270	-	1
Raná	3	2	7	9	1	-2	-1	359	1	1
Studnice	1	13	3	4	-12	-1	-13	447	3	-
Svratouch	17	12	12	29	5	-17	-12	889	1	3
Tisovec	1	5	7	10	-4	-3	-7	325	1	1
Trhová Kamenice	9	7	15	33	2	-18	-16	849	5	4
Včelákov	7	4	15	19	3	-4	-1	549	3	3
Vítanov	2	5	13	2	-3	11	8	433	2	2
Vojtěchov	6	6	18	10	-	8	8	427	3	-
Vortová	5	3	1	5	2	-4	-2	249	-	-
Všeradov	-	2	11	5	-2	6	4	147	-	-
Vysočina	6	11	6	8	-5	-2	-7	698	2	2

¹⁾ stěhování přes hranice správního obvodu

Tab. 1.6 Počet obyvatel podle věkových skupin k 31. 12. 2004

	Celkem	v tom ve věku									Index stáří ¹⁾
		0 - 14 let			15 - 64 let			65 a více let			
		celkem	muži	ženy	celkem	muži	ženy	celkem	muži	ženy	
ORP Hlinsko	21 534	3 506	1 818	1 688	14 795	7 577	7 218	3 233	1 260	1 973	92,2
v tom obce:											
Dědová	152	27	14	13	106	62	44	19	7	12	70,4
Hamry	252	39	17	22	171	88	83	42	17	25	107,7
Hlinsko	10 373	1 648	853	795	7 255	3 648	3 607	1 470	572	898	89,2
Holetín	748	124	67	57	497	266	231	127	48	79	102,4
Jeníkov	499	102	46	56	333	167	166	64	24	40	62,7
Kameničky	783	136	69	67	547	279	268	100	40	60	73,5
Kladno	240	46	24	22	164	84	80	30	12	18	65,2
Krouna	1 350	224	114	110	918	487	431	208	81	127	92,9
Mířetice	1 201	181	101	80	866	441	425	154	59	95	85,1
Otradov	294	41	22	19	199	111	88	54	22	32	131,7
Pokřikov	270	55	32	23	171	84	87	44	18	26	80,0
Raná	359	68	36	32	229	118	111	62	30	32	91,2
Studnice	447	60	34	26	305	156	149	82	31	51	136,7
Svratouch	889	160	77	83	586	307	279	143	49	94	89,4
Tisovec	325	44	23	21	225	115	110	56	20	36	127,3
Trhová Kamenice	849	139	73	66	576	302	274	134	54	80	96,4
Včelákov	549	80	41	39	371	204	167	98	38	60	122,5
Vítanov	433	76	42	34	280	146	134	77	30	47	101,3
Vojtěchov	427	74	47	27	282	141	141	71	27	44	95,9
Vortová	249	35	16	19	160	80	80	54	27	27	154,3
Všeradov	147	14	9	5	97	56	41	36	13	23	257,1
Vysočina	698	133	61	72	457	235	222	108	41	67	81,2

¹⁾ počet osob ve věku 65 a více let na 100 dětí do 14 let

ORP HLINSKO
Tab. 1.7 Nezaměstnanost k 31. 12. 2004

(podle MPSV)

	Ekonomicky aktivní ¹⁾	Uchazeči o zaměstnání neumístění celkem	z toho v %				Volná pracovní místa celkem	Počet uchazečů na 1 volné pracovní místo	Míra registrované nezaměstnanosti ²⁾	
			ženy	osoby s délkou evidence nad 12 měsíců	absolventi škol	osoby se změněnou pracovní schopností			2003	2004
ORP Hlinsko	10 423	1 031	51,5	26,2	13,4	21,2	87	11,9	9,8	9,9
v tom obce:										
Dědová	81	11	45,5	18,2	-	18,2	-	x	17,3	13,6
Hamry	105	8	50,0	25,0	12,5	12,5	-	x	12,4	7,6
Hlinsko	5 198	448	51,3	28,3	12,7	23,2	55	8,1	8,8	8,6
Holetín	341	36	52,8	27,8	11,1	13,9	-	x	10,0	10,6
Jeníkov	222	21	52,4	14,3	19,0	42,9	-	x	5,9	9,5
Kameničky	353	41	41,5	26,8	26,8	19,5	3	13,7	9,9	11,6
Kladno	116	15	40,0	40,0	20,0	26,7	-	x	15,5	12,9
Krouna	650	63	58,7	22,2	9,5	22,2	2	31,5	9,4	9,7
Miřetice	574	61	49,2	26,2	13,1	23,0	5	12,2	9,6	10,6
Otradov	155	22	59,1	22,7	4,5	22,7	10	2,2	12,9	14,2
Pokříkov	118	14	42,9	35,7	7,1	28,6	-	x	14,4	11,9
Raná	158	13	30,8	23,1	15,4	15,4	11	1,2	8,2	8,2
Studnice	198	13	38,5	30,8	30,8	7,7	-	x	8,1	6,6
Svratouch	432	40	40,0	20,0	20,0	20,0	-	x	5,8	9,3
Tisovec	149	14	42,9	42,9	7,1	14,3	-	x	15,4	9,4
Trhová Kamenice	419	65	63,1	9,2	10,8	9,2	1	65,0	16,0	15,5
Včelákov	272	30	56,7	26,7	10,0	23,3	-	x	10,3	11,0
Vítanov	205	27	66,7	11,1	7,4	18,5	-	x	10,7	13,2
Vojtěchov	183	24	45,8	37,5	-	16,7	-	x	14,2	13,1
Vortová	113	17	52,9	47,1	41,2	23,5	-	x	14,2	15,0
Všeradov	54	10	60,0	50,0	30,0	20,0	-	x	13,0	18,5
Vysočina	327	38	52,6	23,7	13,2	21,1	-	x	12,8	11,6

1) podle Sčítání lidu, domů a bytů k 1. 3. 2001

2) podíl celkového počtu uchazečů a počtu ekonomicky aktivních podle Sčítání lidu, domů a bytů k 1. 3. 2001

Tab. 1.8 Ekonomické subjekty se sídlem na území obcí k 31. 12. 2004

	Ekonomické subjekty celkem	podle právní formy					podle vybraných odvětví			
		fyzické osoby	z toho		právnícké osoby	z toho obchodní společnosti	zemědělství, lesnictví	průmysl	stavebnictví	obchod
			živnostníci ¹⁾	samostatně hospodařící rolníci ²⁾						
ORP Hlinsko	4 038	3 417	2 980	241	621	232	419	796	499	981
v tom obce:										
Dědová	29	21	20	1	8	4	4	8	6	3
Hamry	58	55	48	6	3	1	11	14	4	21
Hlinsko	2 104	1 737	1 561	47	367	166	75	385	242	608
Holetín	139	121	100	15	18	6	18	36	17	27
Jeníkov	63	60	47	10	3	-	16	17	7	11
Kameničky	122	109	90	17	13	3	25	26	20	16
Kladno	36	34	33	1	2	-	2	12	7	9
Krouna	234	195	151	31	39	18	51	49	13	57
Mířetice	220	200	171	14	20	3	21	52	49	29
Otradov	40	37	32	2	3	1	7	8	7	11
Pokřikov	38	31	24	6	7	2	7	12	5	6
Raná	63	52	45	6	11	2	7	12	10	15
Studnice	102	82	69	13	20	4	25	21	8	17
Svratouch	144	121	108	12	23	7	20	36	9	32
Tisovec	55	48	37	9	7	1	15	7	1	14
Trhová Kamenice	192	164	137	21	28	8	38	28	31	32
Včelákov	90	79	69	6	11	2	15	15	20	14
Vítanov	79	71	68	1	8	1	13	15	14	15
Vojtěchov	45	40	37	2	5	1	6	7	7	14
Vortová	41	34	27	4	7	1	10	7	3	6
Všeradov	20	17	15	2	3	-	4	4	3	5
Vysočina	124	109	91	15	15	1	29	25	16	19

¹⁾ soukromí podnikatelé podnikající podle živnostenského zákona zapsaní i nezapsaní do obchodního rejstříku

²⁾ včetně zemědělských podnikatelů

Tab. 1.9 Bytová výstavba v letech 1997 - 2004

	Dokončené byty							
	v letech 1997 - 2000				v letech 2001 - 2004			
	celkem	z toho			celkem	z toho		
		v nových rodinných domech	v nových bytových domech	v nástav- bách, vestavbách, přístavbách		v nových rodinných domech	v nových bytových domech	v nástav- bách, vestavbách, přístavbách
ORP Hlinsko	64	35	-	16	92	35	53	2
v tom obce:								
Dědová	-	-	-	-	-	-	-	-
Hamry	2	2	-	-	1	-	-	1
Hlinsko	31	11	-	10	70	17	53	-
Holetín	-	-	-	-	4	4	-	-
Jeníkov	1	1	-	-	3	3	-	-
Kameničky	6	4	-	2	4	3	-	1
Kladno	1	1	-	-	-	-	-	-
Krouna	12	6	-	3	1	1	-	-
Miřetice	1	1	-	-	-	-	-	-
Otradov	1	1	-	-	2	2	-	-
Pokřikov	-	-	-	-	-	-	-	-
Raná	2	1	-	1	-	-	-	-
Studnice	1	1	-	-	-	-	-	-
Svratouch	-	-	-	-	1	1	-	-
Tisovec	-	-	-	-	-	-	-	-
Trhová Kamenice	-	-	-	-	3	3	-	-
Včelákov	1	1	-	-	-	-	-	-
Vítanov	-	-	-	-	-	-	-	-
Vojtěchov	2	2	-	-	2	-	-	-
Vortová	3	3	-	-	-	-	-	-
Všeradov	-	-	-	-	-	-	-	-
Vysočina	-	-	-	-	1	1	-	-

Tab. 1.10 Volební účast podle vybraných druhů voleb

v %

	Zastupitelstva obcí		Zastupitelstva krajů		Poslanecká sněmovna		Refe- rendum ¹⁾	Evropský parlament
	1998	2002	2000	2004	1998	2002	2003	2004
ORP Hlinsko	65,8	57,9	39,5	32,4	80,6	63,1	57,7	29,6
v tom obce:								
Dědová	77,0	82,4	45,5	52,5	85,7	71,5	65,3	39,5
Hamry	75,3	80,9	33,2	39,1	85,4	60,7	67,4	34,0
Hlinsko	59,0	48,7	37,5	31,5	78,1	61,0	56,2	28,0
Holetín	63,1	44,9	41,4	30,6	84,4	68,7	60,3	31,0
Jeníkov	80,4	67,2	45,2	40,1	87,8	70,4	61,3	36,2
Kameničky	75,1	38,2	41,8	35,9	78,7	64,0	59,8	33,9
Kladno	68,0	62,1	32,2	33,0	84,2	61,4	55,1	30,8
Krouna	61,9	65,3	37,5	31,0	82,4	61,0	61,5	33,1
Mířetice	67,8	63,9	38,2	26,1	77,5	60,0	52,9	22,6
Otradov	53,0	59,9	30,6	33,9	81,1	65,9	68,3	32,7
Pokřikov	81,3	63,3	50,7	40,9	87,9	71,6	51,4	27,5
Raná	88,3	85,6	42,8	39,8	85,8	74,3	63,5	38,3
Studnice	80,6	70,2	51,1	32,7	82,1	57,8	53,6	29,0
Svratouch	81,2	76,3	42,1	35,8	84,3	66,6	60,8	34,4
Tisovec	54,1	79,3	35,2	27,7	78,3	61,1	53,1	33,3
Trhová Kamenice	71,7	70,0	41,6	32,9	79,7	65,0	57,2	27,8
Včelákov	81,1	65,9	40,2	32,1	86,4	66,2	59,1	27,6
Vítanov	78,0	64,3	44,1	35,2	84,4	64,6	62,6	29,9
Vojtěchov	80,5	77,3	52,6	33,5	87,2	68,0	59,3	36,9
Vortová	68,0	91,6	46,5	29,6	85,5	76,6	51,9	17,5
Všeradov	78,7	83,2	55,7	47,3	85,7	79,3	60,3	53,4
Vysočina	75,5	72,9	39,8	31,6	84,6	66,2	62,4	30,8

¹⁾ referendum o přistoupení ČR k Evropské unii

**Administrativní mapa správního obvodu
Holice** (stav k 1.1.2003)

hranice obvodů pověř. obec. úřadů
 hranice obcí



Správní obvod Holice

stav k 31. 12. 2004

Počet obyvatel	16 071
v tom podle pohlaví:	
muži	7 869
ženy	8 202
v tom podle věku:	
0 - 14 let	2 564
15 - 64 let	11 200
65 a více let	2 307
v tom podle věku (v %):	
0 - 14 let	16,0
15 - 64 let	69,7
65 a více let	14,4

stav k 31. 12. 2004

Výměra v ha	21 364
Počet obcí	14
Počet částí obcí	32
Počet katastrů	23
Počet obyvatel na km ²	75,2
Podíl městského obyvatelstva (v %)	39,2
Průměrný věk	39,5

stav k 1. 3. 2001 (dle SLDB)

Počet trvale obydlených domů	4 139
z toho rodinné domy	3 964
Počet trvale obydlených bytů	5 489
Počet domácností	6 205

Tab. 1.1 Základní charakteristika obcí k 31. 12. 2004

	Výměra v ha	Počet částí obce	Počet katastrů	Počet obyvatel			Počet obyvatel na km ²	Průměrný věk
				celkem	muži	ženy		
ORP Holice	21 364	32	23	16 071	7 869	8 202	75,2	39,5
v tom obce:								
Býšť	3 410	4	4	1 200	607	593	35,2	36,2
Dolní Roveň	2 903	4	4	1 937	976	961	66,7	38,8
Dolní Ředice	1 064	1	1	788	373	415	74,0	38,1
Holice	1 965	7	1	6 299	3 050	3 249	320,5	40,4
Horní Jelení	2 448	3	2	1 821	890	931	74,4	38,2
Horní Ředice	1 111	1	1	811	398	413	73,0	40,1
Chvojenec	991	1	1	629	318	311	63,5	38,1
Jaroslav	493	1	1	214	103	111	43,4	37,4
Ostřetín	1 849	2	2	947	469	478	51,2	40,1
Poběžovice u Holic	1 343	1	1	218	104	114	16,2	39,8
Trusnov	1 064	4	2	226	106	120	21,2	43,5
Uhersko	367	1	1	275	135	140	75,0	38,0
Veliny	652	1	1	349	163	186	53,5	43,4
Vysoké Chvojno	1 704	1	1	357	177	180	21,0	43,1

Tab. 1.2 Dlouhodobý vývoj počtu obyvatel podle sčítání lidu, domů a bytů
(přepočten na územní strukturu platnou k 31. 12. 2004)

	Obyvatelstvo celkem									
	1900	1910	1921	1930	1950	1961	1970	1980	1991	2001
ORP Holice	18 794	19 835	19 772	20 280	16 915	17 478	16 510	16 239	15 444	15 480
v tom obce:										
Býšť	1 717	1 626	1 466	1 288	1 087	1 045	927	797	798	982
Dolní Roveň	2 697	2 853	2 703	2 851	2 250	2 405	2 094	1 978	1 909	1 858
Dolní Ředice	892	952	972	969	819	828	772	761	779	770
Holice	5 335	5 988	6 129	6 585	5 895	6 217	6 208	6 545	6 429	6 219
Horní Jelení	2 112	2 276	2 340	2 407	1 956	1 956	1 837	1 757	1 508	1 685
Horní Ředice	881	954	920	910	787	832	779	789	768	778
Chvojenec	836	772	806	827	622	679	598	646	592	586
Jaroslav	300	323	324	319	265	243	227	198	199	212
Ostřetín	1 279	1 295	1 361	1 411	1 077	1 098	1 103	1 069	1 016	967
Poběžovice u Holic	432	429	401	386	280	278	242	200	176	194
Trusnov	647	629	609	573	445	407	364	310	246	222
Uhersko	430	421	414	419	330	363	340	276	251	266
Veliny	616	667	685	680	567	590	486	405	356	372
Vysoké Chvojno	620	650	642	655	535	537	533	508	417	369

Tab. 1.3 Struktura pozemků podle druhu k 31. 12. 2004

	Výměra celkem v ha	v tom v %							
		zemědělská půda	z toho			lesní půda	vodní plochy	zastavěné plochy	ostatní plochy
			orná půda	zahrady, sady	trvalé travní porosty				
ORP Holice	21 364	53,1	75,5	4,5	20,0	39,7	1,5	1,5	4,1
v tom obce:									
Býšť	3 410	36,3	68,2	3,4	28,4	59,3	0,7	0,9	2,7
Dolní Roveň	2 903	90,6	85,8	3,0	11,1	1,1	1,7	1,9	4,8
Dolní Ředice	1 064	82,5	82,8	4,2	13,1	9,3	2,7	1,9	3,6
Holice	1 965	76,5	67,0	8,9	24,1	7,1	1,6	4,8	10,0
Horní Jelení	2 448	21,7	45,3	5,8	48,9	72,4	1,1	1,0	3,8
Horní Ředice	1 111	74,4	84,2	4,5	11,3	14,5	5,2	1,6	4,4
Chvojenec	991	65,6	82,4	3,5	14,1	27,7	1,3	1,5	3,8
Jaroslav	493	31,1	68,6	5,0	26,4	63,8	0,6	0,8	3,7
Ostřetín	1 849	58,2	77,9	4,5	17,7	36,2	0,8	1,3	3,4
Poběžovice u Holic	1 343	17,3	46,0	6,4	47,7	80,0	0,3	0,4	2,1
Trusnov	1 064	56,2	74,0	2,7	23,2	36,3	3,2	0,9	3,4
Uhersko	367	83,5	79,4	3,9	16,7	6,6	2,5	1,7	5,8
Veliny	652	60,6	72,8	5,0	22,3	29,8	2,5	1,3	5,9
Vysoké Chvojno	1 704	19,8	70,5	4,1	25,4	77,2	0,4	0,6	2,1

Tab. 1.4 Vybavenost obcí (počet zařízení k 31. 12. 2004)

	Kanalizace s napojením na ČOV (ano=1, ne=0)	Plynofikace (ano=1, ne=0)	Kultura		Sport	
			veřejná knihovna	kostel	tělocvična	stadion, hřiště
ORP Holice	4	14	20	10	15	33
v tom obce:						
Býšť	0	1	4	1	1	3
Dolní Roveň	0	1	3	2	2	5
Dolní Ředice	0	1	1	-	1	1
Holice	1	1	1	1	3	4
Horní Jelení	1	1	1	1	1	2
Horní Ředice	1	1	1	1	1	5
Chvojenec	0	1	1	-	1	1
Jaroslav	0	1	1	-	-	2
Ostřetín	0	1	2	1	1	1
Poběžovice u Holic	0	1	1	-	-	2
Trusnov	0	1	1	-	1	3
Uhersko	0	1	1	1	1	2
Veliny	1	1	1	1	1	1
Vysoké Chvojno	0	1	1	1	1	1

Tab. 1.4 Vybavenost obcí (počet zařízení k 31. 12. 2004)

dokončení

	Školství			Zdravotnictví		
	mateřská škola	základní škola		ordinace praktického lékaře		
		1. - 5. ročník	1. - 9. ročník	pro dospělé	pro děti	stomatologa
ORP Holice	10	3	5	9	5	8
v tom obce:						
Býšť	1	-	1	2	1	1
Dolní Roveň	1	-	1	1	1	1
Dolní Ředice	1	1	-	-	-	-
Holice	3	-	2	4	2	5
Horní Jelení	1	-	1	1	1	1
Horní Ředice	-	1	-	-	-	-
Chvojenec	1	-	-	-	-	-
Jaroslav	-	-	-	-	-	-
Ostřetín	1	1	-	-	-	-
Poběžovice u Holic	-	-	-	-	-	-
Trusnov	-	-	-	-	-	-
Uhersko	1	-	-	1	-	-
Veliny	-	-	-	-	-	-
Vysoké Chvojno	-	-	-	-	-	-

Tab. 1.5 Bilance obyvatel v roce 2004

	Živě narození	Zemřelí	Přistěhovalí	Vystěhovalí	Přírůstek (úbytek)			Stav k 31. 12.	Sňatky	Rozvody
					přirozený	stěhováním	celkový			
ORP Holice	133	172	¹⁾ 452	¹⁾ 193	-39	259	220	16 071	70	38
v tom obce:										
Býšť	14	10	103	22	4	81	85	1 200	9	-
Dolní Roveň	18	15	63	28	3	35	38	1 937	5	6
Dolní Ředice	8	9	22	27	-1	-5	-6	788	2	4
Holice	51	75	202	98	-24	104	80	6 299	39	15
Horní Jelení	19	16	42	35	3	7	10	1 821	4	4
Horní Ředice	3	7	28	15	-4	13	9	811	1	-
Chvojenec	3	5	20	8	-2	12	10	629	2	2
Jaroslav	3	3	3	2	-	1	1	214	-	1
Ostřetín	6	15	15	14	-9	1	-8	947	6	3
Poběžovice u Holic	2	2	9	1	-	8	8	218	-	-
Trusnov	2	4	7	3	-2	4	2	226	1	-
Uhersko	2	3	9	10	-1	-1	-2	275	-	1
Veliny	-	3	5	14	-3	-9	-12	349	1	1
Vysoké Chvojno	2	5	11	3	-3	8	5	357	-	1

¹⁾ stěhování přes hranice správního obvodu

ORP HOLICE
Tab. 1.6 Počet obyvatel podle věkových skupin k 31. 12. 2004

	Celkem	v tom ve věku									Index stáří ¹⁾
		0 - 14 let			15 - 64 let			65 a více let			
		celkem	muži	ženy	celkem	muži	ženy	celkem	muži	ženy	
ORP Holice	16 071	2 564	1 356	1 208	11 200	5 646	5 554	2 307	867	1 440	90,0
v tom obce:											
Býšť	1 200	233	126	107	824	412	412	143	69	74	61,4
Dolní Roveň	1 937	316	174	142	1 366	705	661	255	97	158	80,7
Dolní Ředice	788	138	65	73	554	276	278	96	32	64	69,6
Holice	6 299	919	469	450	4 420	2 227	2 193	960	354	606	104,5
Horní Jelení	1 821	347	198	149	1 234	608	626	240	84	156	69,2
Horní Ředice	811	127	71	56	558	280	278	126	47	79	99,2
Chvojenec	629	111	63	48	436	222	214	82	33	49	73,9
Jaroslav	214	35	15	20	158	80	78	21	8	13	60,0
Ostřetín	947	129	74	55	679	345	334	139	50	89	107,8
Poběžovice u Holic	218	37	18	19	152	80	72	29	6	23	78,4
Trusnov	226	36	14	22	145	71	74	45	21	24	125,0
Uhersko	275	53	28	25	184	93	91	38	14	24	71,7
Veliny	349	45	25	20	237	112	125	67	26	41	148,9
Vysoké Chvojno	357	38	16	22	253	135	118	66	26	40	173,7

¹⁾ počet osob ve věku 65 a více let na 100 dětí do 14 let

Tab. 1.7 Nezaměstnanost k 31. 12. 2004

(podle MPSV)

	Ekonomicky aktivní ¹⁾	Uchazeči o zaměstnání neumístění celkem	z toho v %				Volná pracovní místa celkem	Počet uchazečů na 1 volné pracovní místo	Míra registrované nezaměstnanosti ²⁾	
			ženy	osoby s délkou evidence nad 12 měsíců	absolventi škol	osoby se změněnou pracovní schopností			2003	2004
ORP Holice	7 745	638	53,1	24,5	7,1	21,0	63	10,1	7,8	8,2
v tom obce:										
Býšť	477	30	56,7	23,3	16,7	26,7	-	x	5,9	6,3
Dolní Roveň	908	88	50,0	27,3	4,5	21,6	2	44,0	10,6	9,7
Dolní Ředice	404	38	52,6	18,4	5,3	21,1	1	38,0	9,7	9,4
Holice	3 160	236	55,5	29,7	8,1	21,2	52	4,5	7,3	7,5
Horní Jelení	818	83	43,4	15,7	4,8	21,7	6	13,8	8,6	10,1
Horní Ředice	386	28	39,3	14,3	14,3	10,7	-	x	8,3	7,3
Chvojenec	294	24	70,8	20,8	-	12,5	1	24,0	5,1	8,2
Jaroslav	103	15	46,7	26,7	6,7	33,3	-	x	10,7	14,6
Ostřetín	496	32	53,1	15,6	9,4	15,6	-	x	5,0	6,5
Poběžovice u Holic	106	9	66,7	44,4	-	22,2	1	9,0	12,3	8,5
Trusnov	104	8	75,0	25,0	-	-	-	x	1,9	7,7
Uhersko	130	8	50,0	37,5	-	12,5	-	x	5,4	6,2
Veliny	172	21	66,7	19,0	9,5	42,9	-	x	9,3	12,2
Vysoké Chvojno	187	18	50,0	22,2	5,6	16,7	-	x	8,0	9,6

¹⁾ podle Sčítání lidu, domů a bytů k 1. 3. 2001

²⁾ podíl celkového počtu uchazečů a počtu ekonomicky aktivních podle Sčítání lidu, domů a bytů k 1. 3. 2001

Tab. 1.8 Ekonomické subjekty se sídlem na území obcí k 31. 12. 2004

	Ekonomické subjekty celkem	podle právní formy					podle vybraných odvětví			
		fyzické osoby	z toho		právníkové osoby	z toho obchodní společnosti	zemědělství, lesnictví	průmysl	stavebnictví	obchod
			živnostníci ¹⁾	samostatně hospodařící rolníci ²⁾						
ORP Holice	3 293	2 868	2 340	356	425	146	400	665	392	797
v tom obce:										
Býšť	230	199	151	35	31	13	38	33	27	43
Dolní Roveň	362	309	238	57	53	13	64	66	60	84
Dolní Ředice	180	155	121	26	25	11	30	40	21	38
Holice	1 440	1 256	1 105	66	184	74	75	330	156	392
Horní Jelení	312	280	231	31	32	9	34	58	38	80
Horní Ředice	176	161	109	46	15	4	49	33	23	25
Chvojenec	105	93	75	16	12	3	18	18	15	26
Jaroslav	40	32	27	4	8	1	6	3	7	6
Ostřetín	183	161	125	25	22	10	31	42	17	44
Poběžovice u Holic	33	28	24	3	5	-	3	6	5	9
Trusnov	26	19	16	2	7	-	3	1	4	8
Uhersko	45	35	23	12	10	1	13	3	6	12
Veliny	70	63	44	13	7	3	14	14	7	13
Vysoké Chvojno	91	77	51	20	14	4	22	18	6	17

¹⁾ soukromí podnikatelé podnikající podle živnostenského zákona zapsaní i nezapsaní do obchodního rejstříku

²⁾ včetně zemědělských podnikatelů

Tab. 1.9 Bytová výstavba v letech 1997 - 2004

	Dokončené byty							
	v letech 1997 - 2000				v letech 2001 - 2004			
	celkem	z toho			celkem	z toho		
		v nových rodinných domech	v nových bytových domech	v nástavbách, vestavbách, přístavbách		v nových rodinných domech	v nových bytových domech	v nástavbách, vestavbách, přístavbách
ORP Holice	222	162	17	37	455	243	143	39
v tom obce:								
Býšť	64	60	-	2	90	89	-	-
Dolní Roveň	8	3	-	5	13	8	-	4
Dolní Ředice	7	3	-	4	12	6	-	5
Holice	51	14	17	16	172	29	104	14
Horní Jelení	67	66	-	1	111	67	39	4
Horní Ředice	7	6	-	1	15	12	-	3
Chvojenec	5	4	-	1	15	14	-	1
Jaroslav	2	1	-	1	2	1	-	-
Ostřetín	4	-	-	4	10	3	-	7
Poběžovice u Holic	-	-	-	-	4	4	-	-
Trusnov	-	-	-	-	-	-	-	-
Uhersko	3	1	-	2	1	1	-	-
Veliny	3	3	-	-	3	3	-	-
Vysoké Chvojno	1	1	-	-	7	6	-	1

Tab. 1.10 Volební účast podle vybraných druhů voleb

v %

	Zastupitelstva obcí		Zastupitelstva krajů		Poslanecká sněmovna		Refe- rendum ¹⁾	Evropský parlament
	1998	2002	2000	2004	1998	2002	2003	2004
ORP Holice	54,1	52,4	33,2	31,9	77,3	61,0	57,6	26,8
v tom obce:								
Býšť	74,0	73,0	40,3	38,7	82,7	70,7	67,4	34,5
Dolní Roveň	48,6	55,8	30,4	23,4	75,0	55,4	52,6	21,3
Dolní Ředice	50,2	42,5	23,9	22,4	73,4	58,2	53,1	17,0
Holice	49,0	47,8	34,0	34,1	76,5	60,2	57,8	26,8
Horní Jelení	66,1	55,6	35,3	33,3	79,1	61,4	56,9	29,4
Horní Ředice	46,9	46,2	35,1	32,4	79,4	60,7	60,9	27,9
Chvojenec	62,9	55,7	29,4	24,6	75,6	62,2	52,2	24,6
Jaroslav	85,3	82,2	46,2	41,2	90,5	74,0	63,3	43,8
Ostřetín	44,7	43,7	30,0	31,0	73,9	60,9	58,2	26,9
Poběžovice u Holic	80,8	73,1	39,6	38,9	82,9	72,0	68,5	39,6
Trusnov	68,1	70,7	49,5	47,3	86,2	72,2	65,6	34,4
Uhersko	66,0	55,8	29,3	33,5	80,3	61,5	50,0	23,8
Veliny	43,9	61,6	28,2	26,7	74,5	60,3	58,6	25,7
Vysoké Chvojno	68,7	42,9	23,7	28,5	81,9	61,3	57,4	23,8

¹⁾ referendum o přistoupení ČR k Evropské unii

ORP CHRUDIM
Tab. 1.1 Základní charakteristika obcí k 31. 12. 2004

	Výměra v ha	Počet částí obce	Počet katastrů	Počet obyvatel			Počet obyvatel na km ²	Průměrný věk
				celkem	muži	ženy		
ORP Chrudim	74 606	260	186	81 766	40 136	41 630	109,6	39,5
v tom obce:								
Běstvína	1 407	5	4	505	258	247	35,9	43,0
Biskupice	274	1	1	47	16	31	17,2	39,5
Bítovany	349	2	1	411	205	206	117,8	39,6
Bojanov	1 782	8	4	662	326	336	37,2	42,6
Bor u Skutče	436	1	1	177	88	89	40,6	39,6
Bořice	320	1	1	167	89	78	52,2	42,3
Bousov	380	2	1	221	113	108	58,1	39,5
Bylany	368	1	1	345	173	172	93,8	36,0
Ctětín	752	4	1	263	124	139	35,0	44,6
Čankovice	420	1	1	323	172	151	76,9	39,8
České Lhotice	563	2	1	101	52	49	17,9	42,7
Dolní Bezděkov	175	1	1	188	91	97	107,4	39,5
Dřenic	255	1	1	321	150	171	126,1	39,7
Dvakačovice	364	1	1	163	85	78	44,7	42,0
Heřmanův Městec	1 434	4	2	4 872	2 323	2 549	339,7	41,0
Hluboká	733	4	2	230	119	111	31,4	42,9
Hodonín	696	1	1	77	38	39	11,1	36,0
Honbice	484	2	2	198	105	93	40,9	39,1
Horka	1 000	3	2	411	191	220	41,1	40,4
Horní Bradlo	2 033	7	4	463	225	238	22,8	43,7
Hošťalovice	449	2	2	132	70	62	29,4	46,1
Hrochův Týnec	1 251	5	4	1 903	954	949	152,2	38,6
Hroubovice	152	1	1	327	156	171	214,5	40,7
Chrast	1 784	4	4	3 187	1 537	1 650	178,7	40,0
Chroustovice	2 160	7	6	1 222	589	633	56,6	39,0
Chrudim	3 321	8	5	23 498	11 423	12 075	707,6	39,2
Jenišovice	1 172	5	4	459	244	215	39,2	38,3
Klešice	466	2	1	320	163	157	68,6	36,2
Kněžice	460	1	1	147	71	76	32,0	42,5
Kočí	706	1	1	563	261	302	79,7	38,7
Kostelec u H. Městce	747	2	1	288	144	144	38,6	37,3
Krásné	725	3	2	163	86	77	22,5	39,6
Křižanovice	312	1	1	114	55	59	36,5	39,6
Lány	464	2	1	231	104	127	49,8	38,0
Leštinka	160	1	1	140	73	67	87,7	40,2
Libkov	381	1	1	97	47	50	25,5	41,2
Liboměřice	649	4	2	133	73	60	20,5	43,0
Licibořice	926	3	1	233	109	124	25,2	37,3
Lipovec	538	2	2	213	97	116	39,6	43,9
Lozice	368	1	1	157	82	75	42,7	38,2
Lukavice	944	6	3	810	410	400	85,8	38,7
Luže	3 070	12	8	2 570	1 254	1 316	83,7	39,4
Míčov-Sušice	1 237	5	5	277	143	134	22,4	44,5
Mladoňovice	1 238	8	4	349	184	165	28,2	40,3
Morašice	1 301	5	5	527	271	256	40,5	41,8
Mrákotín	518	2	1	355	181	174	68,5	38,5
Nabočany	317	1	1	116	57	59	36,6	37,6
Načešice	904	2	2	520	249	271	57,5	39,5
Nasavrky	1 256	8	3	1 577	769	808	125,6	38,6

Tab. 1.1 Základní charakteristika obcí k 31. 12. 2004

dokončení

	Výměra v ha	Počet částí obce	Počet katastrů	Počet obyvatel			Počet obyvatel na km ²	Průměrný věk
				celkem	muži	ženy		
Orel	644	2	1	687	348	339	106,6	40,8
Ostrov	417	1	1	172	93	79	41,2	35,2
Perálec	456	2	1	246	123	123	53,9	38,1
Podhořany u Ronova	534	3	1	287	138	149	53,7	45,7
Prachovice	533	1	1	1 513	770	743	283,7	36,8
Proseč	3 403	7	7	2 119	1 028	1 091	62,3	38,5
Prosetín	532	3	1	782	390	392	147,1	39,3
Předhradí	833	2	1	467	243	224	56,1	43,0
Přestavky	291	1	1	188	100	88	64,5	37,9
Rabštejnská Lhota	710	3	2	637	310	327	89,7	37,6
Ronov nad Doubr.	1 701	3	3	1 683	831	852	98,9	39,7
Rosice	1 609	4	4	1 332	651	681	82,8	37,6
Rozhovice	471	1	1	250	127	123	53,1	39,7
Řestoky	391	1	1	461	225	236	117,9	41,0
Seč	3 668	10	9	1 686	820	866	46,0	41,0
Skuteč	3 541	13	11	5 325	2 577	2 748	150,4	38,6
Slatiňany	1 560	5	4	4 003	1 968	2 035	256,5	40,1
Smrček	472	1	1	108	55	53	22,9	41,8
Sobětuchy	382	3	1	593	308	285	155,2	36,6
Stolany	547	1	1	354	179	175	64,7	38,2
Střemošice	428	2	1	189	90	99	44,2	45,3
Svídnice	312	2	1	396	195	201	127,0	39,3
Trojovice	272	1	1	177	87	90	65,0	42,0
Třemošnice	1 902	8	7	3 284	1 657	1 627	172,7	38,1
Třibřichy	415	1	1	299	141	158	72,0	39,9
Tuněchody	658	1	1	575	270	305	87,4	39,4
Úherčice	290	1	1	102	54	48	35,2	47,7
Úhřetice	469	1	1	469	226	243	99,9	40,7
Vápenný Podol	912	3	3	204	93	111	22,4	41,4
Vejvanovice	275	1	1	290	155	135	105,5	38,3
Vrbatův Kostelec	545	4	2	330	169	161	60,6	43,2
Vyžice	341	2	1	159	77	82	46,6	47,0
Zaječice	1 234	2	1	952	495	457	77,1	40,3
Zájezdec	156	1	1	99	50	49	63,5	41,0
Zderaz	661	1	1	287	147	140	43,5	37,5
Žlebské Chvalovice	359	2	1	76	39	37	21,2	53,7
Žumberk	479	3	1	212	108	104	44,3	43,6

ORP CHRUDIM
Tab. 1.2 Dlouhodobý vývoj počtu obyvatel podle sčítání lidu, domů a bytů
 (přečet na územní strukturu platnou k 31. 12. 2004)

	Obyvatelstvo celkem									
	1900	1910	1921	1930	1950	1961	1970	1980	1991	2001
ORP Chrudim	94 929	98 147	95 646	94 498	78 951	82 255	80 623	82 725	82 302	82 110
v tom obce:										
Běstvina	1 212	1 226	1 218	1 184	876	945	803	691	518	540
Biskupice	189	200	241	231	167	144	114	76	51	52
Bítovany	680	716	751	690	561	563	502	448	415	389
Bojanov	1 196	1 187	1 141	1 150	914	957	880	777	701	656
Bor u Skutče	375	379	364	389	242	248	207	201	179	177
Bořice	437	463	445	416	330	288	254	214	182	174
Bousov	485	533	498	459	292	279	255	227	221	234
Bylany	526	575	530	481	352	333	303	347	351	328
Ctětín	805	892	905	879	662	662	573	457	321	274
Čankovice	480	507	489	506	340	340	312	290	284	338
České Lhotice	351	334	339	323	254	229	185	152	116	103
Dolní Bezděkov	344	332	308	308	296	257	234	210	175	176
Dřenice	602	567	546	523	485	433	385	350	321	308
Dvakačovice	391	411	411	399	310	312	249	177	140	142
Heřmanův Městec	5 141	5 070	4 649	4 391	3 585	4 137	4 312	5 003	5 046	4 885
Hluboká	643	664	591	574	384	435	398	324	273	225
Hodonín	220	235	227	229	180	168	132	109	100	97
Honbice	516	528	490	420	309	310	286	233	171	186
Horka	793	835	795	837	610	560	512	439	384	373
Horní Bradlo	1 210	1 157	1 171	1 115	848	815	725	659	573	476
Hošťalovice	282	328	323	306	257	251	246	195	151	134
Hrochův Týnec	2 023	2 053	2 060	1 938	1 806	1 818	1 963	2 168	1 966	1 874
Hroubovice	617	693	653	692	472	471	466	402	338	330
Chrast	3 226	3 621	3 548	3 523	2 986	3 251	3 239	3 314	3 237	3 223
Chroustovice	2 311	2 415	2 418	2 310	1 725	1 766	1 510	1 355	1 230	1 243
Chrudim	14 413	14 996	14 620	14 776	15 210	16 460	18 238	21 393	23 643	23 898
Jenišovice	943	973	997	908	680	629	532	513	481	457
Klešice	389	386	401	384	286	307	262	241	244	279
Kněžice	371	373	349	327	253	241	251	228	163	145
Kočí	851	894	842	854	576	572	526	501	521	577
Kostelec u H. Městce	607	605	557	549	431	433	345	298	234	266
Krásné	372	397	371	362	236	238	216	205	169	150
Křížanovice	181	165	175	165	301	173	159	132	118	118
Lány	501	486	455	409	285	303	292	269	223	209
Leštinka	257	302	285	299	188	200	178	142	133	146
Libkov	220	206	213	211	159	167	124	109	85	104
Liboměřice	319	327	317	301	232	234	184	153	142	127
Licibořice	303	294	285	274	257	222	215	236	224	253
Lipovec	551	573	551	512	388	367	348	309	229	231
Lozice	387	362	330	346	259	225	198	152	155	153
Lukavice	1 066	1 055	1 090	1 037	881	833	800	749	678	753
Luže	4 167	4 391	4 632	4 814	3 920	3 111	3 003	2 816	2 631	2 612
Míčov-Sušice	748	888	851	680	503	522	430	372	301	291
Mladoňovice	602	541	558	562	421	426	382	395	387	350
Morašice	1 072	1 030	1 023	921	765	787	712	640	606	588
Mrákotín	458	476	511	559	453	465	427	411	358	354
Nabočany	307	328	320	255	170	192	182	145	128	122
Načešice	651	675	680	611	482	468	491	507	505	520

Tab. 1.2 Dlouhodobý vývoj počtu obyvatel podle sčítání lidu, domů a bytů
(přepočet na územní strukturu platnou k 31. 12. 2004)

dokončení

	Obyvatelstvo celkem									
	1900	1910	1921	1930	1950	1961	1970	1980	1991	2001
Nasavrky	1 812	1 850	1 825	1 824	1 616	1 684	1 597	1 445	1 405	1 449
Orel	811	929	869	890	814	817	741	710	658	689
Ostrov	355	373	346	322	237	265	219	214	160	181
Perálec	512	522	481	460	365	342	317	267	247	251
Podhořany u Ronova	636	677	629	577	436	469	461	419	326	299
Prachovice	764	838	733	619	506	1 312	1 244	1 236	1 546	1 557
Proseč	3 926	3 872	3 742	3 613	2 560	2 563	2 361	2 314	2 126	2 098
Prosetín	805	825	818	1 086	847	965	831	865	824	800
Předhradí	727	687	600	557	450	564	506	527	495	449
Přestavky	441	459	467	421	340	432	271	212	181	198
Rabštejská Lhota	561	593	561	612	551	544	515	504	560	595
Ronov nad Doubr.	2 267	2 168	2 070	2 068	1 721	1 732	1 650	1 703	1 628	1 588
Rosice	2 107	2 109	2 038	1 923	1 480	1 462	1 346	1 380	1 272	1 292
Rozhovice	427	431	432	400	267	291	285	274	253	248
Řestoky	486	515	586	564	462	490	479	491	460	463
Seč	2 767	2 917	2 841	2 730	1 914	2 000	1 858	1 790	1 776	1 707
Skuteč	6 605	6 981	6 539	6 658	5 013	5 270	5 220	5 387	5 206	5 344
Slatiňany	2 665	2 864	2 844	3 175	3 355	3 635	3 850	3 929	4 049	3 973
Smrček	224	207	229	233	168	220	159	145	116	118
Sobětuchy	299	292	323	353	267	384	375	451	496	539
Stolany	409	424	465	398	361	355	311	293	348	372
Střemošice	372	410	393	355	286	355	287	267	225	199
Svidnice	487	468	472	453	405	494	448	397	383	370
Trojovice	381	404	373	335	270	271	247	217	186	194
Třemošnice	1 689	1 697	1 693	1 754	1 652	1 902	2 025	2 747	3 366	3 404
Třibřichy	492	489	455	494	338	340	331	304	270	285
Tuněchody	830	822	781	774	724	674	661	621	591	569
Úherčice	270	259	241	221	173	177	162	138	110	102
Úhřetice	517	540	514	478	424	507	533	571	490	462
Vápenný Podol	810	831	808	713	488	431	371	279	192	182
Vejvanovice	439	516	484	478	374	361	358	298	275	294
Vrbatův Kostelec	689	758	754	877	658	623	513	480	407	349
Vyžice	351	415	403	353	245	265	259	206	162	159
Zaječice	1 212	1 325	1 379	1 447	1 130	1 145	1 116	1 010	953	985
Zájezdec	314	279	274	264	203	179	165	117	97	99
Zderaz	585	518	476	466	359	389	335	288	315	297
Žlebské Chvalovice	444	490	476	456	416	365	307	200	115	88
Žumberk	650	749	708	708	497	434	369	295	231	222

Tab. 1.3 Struktura pozemků podle druhu k 31. 12. 2004

	Výměra celkem v ha	v tom v %							
		zemědělská půda	z toho			lesní půda	vodní plochy	zastavěné plochy	ostatní plochy
			orná půda	zahrady, sady	trvalé travní porosty				
ORP Chrudim	74 606	63,5	78,3	5,5	16,2	26,3	1,4	1,9	6,9
v tom obce:									
Běstvina	1 407	63,0	82,5	5,0	12,6	26,5	3,3	1,4	5,8
Biskupice	274	87,5	85,6	5,6	8,8	6,2	1,5	1,4	3,4
Bítovany	349	82,9	85,7	7,6	6,7	3,9	3,7	2,7	6,7
Bojanov	1 782	47,1	32,5	3,5	63,9	45,4	1,4	1,1	5,0
Bor u Skutče	436	44,1	70,6	6,9	22,5	50,7	0,3	0,8	4,0
Bořice	320	93,2	96,0	3,8	0,3	0,1	0,3	2,2	4,3
Bousov	380	92,0	82,9	3,2	13,9	0,6	0,8	2,2	4,4
Bylany	368	89,8	93,8	2,6	3,6	0,1	0,7	2,3	7,1
Ctětín	752	45,0	47,4	4,3	48,3	48,8	0,6	0,9	4,7
Čankovice	420	88,3	98,0	1,7	0,3	0,1	0,5	3,0	8,1
České Lhotice	563	61,5	55,8	3,3	40,9	29,1	3,8	1,0	4,5
Dolní Bezděkov	175	91,6	92,7	5,5	1,8	-	0,6	3,1	4,7
Dřenice	255	89,8	93,4	5,3	1,2	-	0,8	3,2	6,3
Dvakačovice	364	75,6	91,4	4,2	4,4	18,1	0,6	1,7	4,0
Heřmanův Městec	1 434	64,2	71,8	13,7	14,5	17,8	0,9	3,7	13,5
Hluboká	733	51,7	77,5	5,7	16,8	42,7	0,3	0,8	4,5
Hodonín	696	23,4	83,7	3,4	12,9	73,6	0,1	0,4	2,5
Honbice	484	93,7	96,2	2,9	0,9	0,1	0,7	1,6	3,9
Horka	1 000	47,9	80,1	5,6	14,3	46,2	0,1	1,2	4,6
Horní Bradlo	2 033	35,3	45,2	3,3	51,5	59,3	0,8	0,9	3,6
Hošťalovice	449	50,9	74,9	3,6	21,5	44,1	0,4	1,2	3,4
Hrochův Týnec	1 251	85,3	87,4	4,4	8,2	0,2	1,9	2,6	9,9
Hroubovice	152	48,8	75,8	16,8	7,4	40,6	0,9	3,9	5,9
Chrast	1 784	61,2	87,4	7,4	5,3	24,8	3,0	3,0	8,0
Chroustovice	2 160	86,8	89,5	3,5	7,0	5,6	1,0	1,7	5,0
Chrudim	3 321	74,5	83,0	10,1	6,9	4,8	0,8	5,4	14,4
Jenišovice	1 172	84,8	87,4	3,4	9,3	6,3	1,6	1,6	5,7
Klešice	466	86,9	91,6	4,0	4,4	5,0	0,9	1,8	5,3
Kněžice	460	90,4	92,1	2,4	5,6	4,6	0,1	1,4	3,5
Kočí	706	91,8	93,0	4,8	2,2	0,1	0,1	2,5	5,5
Kostelec u H. Městce	747	36,5	82,7	7,4	9,9	55,9	0,3	1,1	6,2
Krásné	725	45,5	58,7	3,7	37,6	49,5	0,4	0,8	3,8
Křížanovice	312	67,8	82,2	3,4	14,4	18,4	5,3	1,5	6,9
Lány	464	92,2	93,4	3,4	3,2	-	1,2	2,1	4,5
Leštinka	160	59,5	67,2	6,8	26,1	8,6	2,5	1,7	27,7
Libkov	381	60,8	60,2	4,0	35,8	33,5	0,7	1,0	3,9
Liboměřice	649	68,3	70,6	2,5	27,0	25,8	0,4	1,1	4,4
Licibořice	926	39,7	70,0	4,5	25,5	54,5	2,5	0,7	2,5
Lipovec	538	66,0	86,4	8,0	5,6	28,1	0,9	1,4	3,6
Lozice	368	90,4	90,1	2,8	7,1	0,7	1,3	1,4	6,2
Lukavice	944	65,2	79,4	6,7	13,9	24,5	1,9	1,9	6,5
Luže	3 070	69,0	82,5	7,2	10,3	22,5	1,0	1,7	5,6
Míčov-Sušice	1 237	25,2	71,7	5,4	22,9	70,9	0,4	0,8	2,8
Mladoňovice	1 238	47,0	81,5	3,9	14,6	47,9	0,2	1,0	3,9
Morašice	1 301	51,7	84,6	6,7	8,7	41,4	1,0	1,3	4,5
Mrákotín	518	85,3	75,6	2,9	21,6	7,6	0,2	1,5	5,5
Nabočany	317	92,9	97,3	1,7	0,9	-	0,6	1,9	4,7

Tab. 1.3 Struktura pozemků podle druhu k 31. 12. 2004

dokončení

	Výměra celkem v ha	v tom v %							
		zemědělská půda	z toho			lesní půda	vodní plochy	zastavěné plochy	ostatní plochy
			orná půda	zahrady, sady	trvalé travní porosty				
Načešice	904	51,5	82,8	6,2	11,1	42,4	0,4	1,3	4,4
Nasavrky	1 256	65,8	63,4	6,9	29,6	21,8	2,9	2,1	7,4
Orel	644	92,2	88,9	4,2	6,9	0,6	0,2	2,3	4,7
Ostrov	417	87,1	91,4	1,9	6,8	2,8	0,7	1,4	8,0
Perálec	456	83,4	62,0	3,2	34,8	9,0	1,1	1,0	5,5
Podhořany u Ronova	534	81,3	74,3	13,2	12,5	4,5	0,4	1,9	11,8
Prachovice	533	39,1	79,0	7,0	14,0	28,7	0,3	3,9	28,0
Proseč	3 403	50,4	50,5	4,3	45,1	42,9	0,6	1,0	5,1
Prosetín	532	72,9	63,9	5,7	30,4	7,2	0,4	2,1	17,4
Předhradí	833	63,7	88,5	3,3	8,3	23,6	1,5	1,0	10,2
Přestavky	291	90,1	95,5	4,0	0,5	0,4	0,6	2,1	6,8
Rabštejnská Lhota	710	35,8	76,3	7,6	16,0	55,5	0,8	1,4	6,5
Ronov nad Doubr.	1 701	72,9	85,8	5,4	8,8	15,8	2,6	2,0	6,7
Rosice	1 609	91,0	89,4	6,0	4,6	0,2	0,8	2,2	5,8
Rozhovice	471	94,0	95,8	2,5	1,6	-	0,4	1,5	4,1
Řestoky	391	91,1	93,0	4,7	2,3	0,4	0,9	2,6	5,0
Seč	3 668	43,5	62,4	3,9	33,7	42,9	5,5	1,4	6,7
Skuteč	3 541	67,3	65,1	6,2	28,7	20,5	0,7	1,9	9,7
Slatiňany	1 560	51,9	80,8	11,2	8,1	32,7	2,3	3,8	9,3
Smrček	472	34,8	56,3	5,4	38,3	56,1	4,3	0,7	4,1
Sobětuchy	382	91,3	92,1	5,8	2,1	0,1	1,2	2,9	4,4
Stolany	547	85,9	95,5	2,8	1,7	6,8	1,5	1,7	4,0
Střemošice	428	78,8	66,6	6,1	27,3	13,8	0,2	1,4	5,8
Svídnice	312	61,1	67,3	11,8	20,8	25,1	4,8	2,4	6,6
Trojovice	272	92,7	96,0	3,6	0,4	0,6	1,0	2,0	3,6
Třemošnice	1 902	49,0	74,2	7,5	18,3	40,5	1,2	2,2	7,2
Třibřichy	415	90,1	97,7	2,1	0,3	0,3	1,1	1,8	6,7
Tuněchody	658	87,6	94,1	5,2	0,7	0,0	1,3	2,7	8,4
Úherčice	290	57,2	64,5	4,7	30,8	33,1	0,7	1,5	7,5
Úhřetice	469	79,0	92,2	3,9	3,9	1,1	2,9	2,5	14,5
Vápenný Podol	912	29,1	36,3	8,0	55,7	58,9	0,1	0,9	11,0
Vejvanovice	275	86,1	94,8	4,0	1,2	0,1	2,1	2,4	9,3
Vrbatův Kostelec	545	75,0	61,1	4,5	34,3	6,5	1,7	1,7	15,2
Vyžice	341	70,6	68,6	3,9	27,5	22,1	0,3	1,4	5,5
Zaječice	1 234	61,6	91,1	4,3	4,6	31,5	0,6	1,9	4,4
Zájezdec	156	92,2	96,1	2,2	1,7	0,5	1,8	2,3	3,3
Zderaz	661	44,3	77,3	4,7	18,0	48,0	0,4	0,9	6,4
Žlebské Chvalovice	359	49,2	65,3	9,0	25,7	43,0	0,3	1,7	5,7
Žumberk	479	63,8	59,2	7,8	33,1	24,3	2,0	1,6	8,3

ORP CHRUDIM

Tab. 1.4 Vybavenost obcí (počet zařízení k 31. 12. 2004)

	Kanalizace s napojením na ČOV (ano=1, ne=0)	Plynofikace (ano=1, ne=0)	Kultura		Sport	
			veřejná knihovna	kostel	tělo- cvična	stadion, hřiště
ORP Chrudim	19	73	65	92	52	140
v tom obce:						
Běstvina	0	1	-	2	-	-
Biskupice	0	1	1	-	-	-
Bítovany	0	1	-	1	-	1
Bojanov	0	1	1	2	2	2
Bor u Skutče	0	0	-	-	-	-
Bořice	0	1	1	-	-	2
Bousov	0	1	-	-	-	-
Bylany	0	1	1	-	-	-
Ctětín	0	0	1	-	-	1
Čankovice	1	1	1	1	1	1
České Lhotice	0	0	-	1	-	-
Dolní Bezděkov	0	1	-	1	-	-
Dřenice	0	1	1	-	-	1
Dvakačovice	0	1	1	1	-	1
Heřmanův Městec	1	1	2	4	2	6
Hluboká	0	0	-	2	-	1
Hodonín	0	1	-	-	-	1
Honbice	0	1	-	1	-	1
Horka	0	1	1	1	1	-
Horní Bradlo	0	0	-	1	1	3
Hošťalovice	0	1	1	1	-	-
Hrochův Týnec	0	1	1	3	1	3
Hroubovice	0	1	-	-	-	1
Chrast	1	1	1	5	2	3
Chroustovice	1	1	2	1	1	7
Chrudim	1	1	3	9	9	31
Jenišovice	0	1	1	1	-	1
Klešice	0	1	1	-	-	-
Kněžice	0	1	1	-	-	1
Kočí	0	1	1	1	1	1
Kostelec u H. Městce	0	1	1	2	-	1
Krásné	0	0	1	-	-	-
Křižanovice	1	0	-	-	2	1
Lány	0	1	1	-	-	-
Leštinka	0	1	-	-	-	-
Libkov	0	0	-	-	-	-
Liboměřice	0	0	-	-	-	1
Licibořice	0	0	1	1	-	1
Lipovec	0	1	-	1	-	1
Lozice	0	1	-	1	-	-
Lukavice	0	1	2	-	1	-
Luže	1	1	1	9	2	4
Míčov-Sušice	0	1	-	1	-	1
Mladoňovice	0	1	-	-	-	3
Morašice	0	1	1	1	1	2
Mrákotín	0	1	1	-	-	-
Nabočany	0	1	-	-	-	-
Načešice	0	1	2	-	-	1

Tab. 1.4 Vybavenost obcí (počet zařízení k 31. 12. 2004)

1. pokračování

	Kanalizace s napojením na ČOV (ano=1, ne=0)	Plynofikace (ano=1, ne=0)	Kultura		Sport	
			veřejná knihovna	kostel	tělo- cvična	stadion, hřiště
Nasavrky	1	1	2	1	2	3
Orel	1	1	-	1	1	1
Ostrov	0	1	1	-	-	1
Perálec	0	1	1	1	-	-
Podhořany u Ronova	0	1	-	-	-	-
Prachovice	1	1	1	1	2	2
Proseč	1	1	1	2	1	4
Prosetín	0	1	1	1	1	1
Předhradí	0	1	1	1	1	1
Přestavky	0	1	-	1	-	1
Rabštejská Lhota	1	1	1	-	1	1
Ronov nad Doubr.	1	1	1	3	1	2
Rosice	0	1	1	1	1	5
Rozhovice	0	1	1	1	-	1
Řestoky	0	1	-	1	-	1
Seč	1	1	1	2	1	4
Skuteč	1	1	3	6	2	12
Slatiňany	1	1	1	2	2	5
Smrček	0	1	-	1	-	-
Sobětuchy	1	1	1	1	-	-
Stolany	0	1	1	1	-	1
Střemošice	0	1	-	-	-	-
Svídnice	0	1	-	1	-	1
Trojovice	0	1	1	1	1	-
Třemošnice	1	1	1	-	2	2
Třebířchy	0	1	1	-	1	-
Tuněchody	0	1	1	1	1	1
Úherčice	0	0	1	-	-	1
Úhřetice	0	1	1	1	1	-
Vápenný Podol	1	1	1	1	-	-
Vejvanovice	0	1	1	1	1	-
Vrbatův Kostelec	0	1	-	1	-	1
Vyžice	0	0	1	-	-	-
Zaječice	0	1	1	-	1	1
Zájezdec	0	1	-	-	-	-
Zderaz	0	1	1	1	-	-
Žlebské Chvalovice	0	0	-	-	-	1
Žumberk	0	1	1	1	1	1

Tab. 1.4 Vybavenost obcí (počet zařízení k 31. 12. 2004)

2. pokračování

	Školství			Zdravotnictví		
	mateřská škola	základní škola		ordinace praktického lékaře		
		1. - 5. ročník	1. - 9. ročník	pro dospělé	pro děti	stomatologa
ORP Chrudim	45	11	23	49	22	43
v tom obce:						
Běstvina	1	-	-	-	-	-
Biskupice	-	-	-	-	-	-
Bítovany	1	-	-	-	-	-
Bojanov	1	-	1	1	-	-
Bor u Skutče	-	-	-	-	-	-
Bořice	-	-	-	-	-	-
Bousov	-	-	-	-	-	-
Bylany	1	-	-	-	-	-
Ctětín	-	-	-	-	-	-
Čankovice	-	-	-	1	-	-
České Lhotice	-	-	-	-	-	-
Dolní Bezděkov	-	-	-	-	-	-
Dřenice	-	-	-	-	-	-
Dvakačovice	-	-	-	-	-	-
Heřmanův Městec	2	-	1	7	2	3
Hluboká	-	-	-	-	-	-
Hodonín	-	-	-	-	-	-
Honbice	-	-	-	-	-	-
Horka	-	-	-	-	-	-
Horní Bradlo	1	1	-	-	-	-
Hošťalovice	-	-	-	-	-	-
Hrochův Týnec	1	-	1	2	1	1
Hroubovice	1	-	-	-	-	-
Chrast	1	-	1	3	1	1
Chroustovice	1	-	1	1	1	1
Chrudim	9	-	6	16	7	21
Jenišovice	-	-	-	-	-	-
Klešice	-	-	-	-	-	-
Kněžice	-	-	-	-	-	-
Kočí	-	-	-	-	-	-
Kostelec u H. Městce	-	-	-	-	-	-
Krásné	-	-	-	-	-	-
Křížanovice	-	-	-	-	-	-
Lány	-	-	-	-	-	-
Leštinka	-	-	-	-	-	-
Libkov	-	-	-	-	-	-
Liboměřice	-	-	-	-	-	-
Licibořice	1	-	-	1	-	-
Lipovec	-	-	-	-	-	-
Lozice	-	-	-	-	-	-
Lukavice	1	1	-	-	-	-
Luže	1	-	1	1	1	1
Míčov-Sušice	-	-	-	-	-	-
Mladoňovice	1	-	-	-	-	-
Morašice	-	1	-	-	-	-

Tab. 1.4 Vybavenost obcí (počet zařízení k 31. 12. 2004)

dokončení

	Školství			Zdravotnictví		
	mateřská škola	základní škola		ordinace praktického lékaře		
		1. - 5. ročník	1. - 9. ročník	pro dospělé	pro děti	stomatologa
Mrákotín	-	-	-	-	-	-
Nabočany	-	-	-	-	-	-
Načešice	1	-	-	-	-	-
Nasavrky	1	-	1	1	1	1
Orel	1	1	-	-	-	-
Ostrov	-	-	-	-	-	-
Perálec	1	1	-	-	-	-
Podhořany u Ronova	-	-	-	-	-	-
Prachovice	1	-	1	1	1	1
Proseč	1	-	1	1	1	1
Prosetín	1	-	1	-	-	-
Předhradí	1	-	-	-	-	-
Přestavky	-	-	-	-	-	-
Rabštejská Lhota	1	1	-	-	-	-
Ronov nad Doubr.	1	-	1	1	1	1
Rosice	1	-	1	-	-	-
Rozhovice	-	-	-	-	-	-
Řestoky	1	-	-	-	-	-
Seč	1	-	1	1	1	1
Skuteč	3	1	2	4	1	4
Slatiňany	1	-	1	3	2	3
Smrček	-	-	-	-	-	-
Sobětuchy	-	-	-	-	-	-
Stolany	1	1	-	-	-	-
Střemošice	-	-	-	-	-	-
Svídnice	-	-	-	-	-	-
Trojovice	-	-	-	-	-	-
Třemošnice	1	-	1	2	1	2
Třebířichy	-	-	-	1	-	-
Tuněchody	1	1	-	-	-	-
Úherčice	-	-	-	-	-	-
Úhřetice	1	-	-	-	-	-
Vápenný Podol	-	-	-	-	-	-
Vejvanovice	-	1	-	-	-	-
Vrbatův Kostelec	-	-	-	-	-	-
Vyžice	-	-	-	-	-	-
Zaječice	-	1	-	1	-	1
Zájezdec	-	-	-	-	-	-
Zderaz	-	-	-	-	-	-
Žlebské Chvalovice	-	-	-	-	-	-
Žumberk	-	-	-	-	-	-

ORP CHRUDIM
Tab. 1.5 Bilance obyvatel v roce 2004

	Živě narození	Zemřelí	Přistě- hováí	Vystě- hováí	Přírůstek (úbytek)			Stav k 31. 12.	Sňatky	Rozvody
					přiro- zený	stěho- váním	celkový			
ORP Chrudim	776	907	¹⁾ 1 295	¹⁾ 1 184	-131	111	-20	81 766	374	248
v tom obce:										
Běstvina	4	8	11	10	-4	1	-3	505	1	-
Biskupice	-	-	7	7	-	-	-	47	-	-
Bítovany	5	7	16	11	-2	5	3	411	2	1
Bojanov	7	2	17	15	5	2	7	662	-	1
Bor u Skutče	1	2	5	1	-1	4	3	177	3	1
Bořice	2	2	4	6	-	-2	-2	167	-	-
Bousov	1	2	-	4	-1	-4	-5	221	1	-
Bylany	5	3	20	29	2	-9	-7	345	3	-
Ctětín	1	1	8	13	-	-5	-5	263	1	-
Čankovice	3	2	3	12	1	-9	-8	323	-	-
České Lhotice	2	3	-	1	-1	-1	-2	101	-	-
Dolní Bezděkov	1	2	12	3	-1	9	8	188	1	-
Dřenice	4	6	18	5	-2	13	11	321	2	-
Dvakačovice	4	-	8	2	4	6	10	163	-	1
Heřmanův Městec	54	92	174	105	-38	69	31	4 872	20	18
Hluboká	2	1	2	1	1	1	2	230	-	-
Hodonín	-	3	-	4	-3	-4	-7	77	-	-
Honbice	-	3	6	2	-3	4	1	198	-	-
Horka	5	4	22	7	1	15	16	411	-	-
Horní Bradlo	3	9	4	9	-6	-5	-11	463	5	-
Hošťalovice	1	3	1	1	-2	-	-2	132	2	-
Hrochův Týnec	24	26	46	40	-2	6	4	1 903	3	6
Hroubovice	2	2	5	5	-	-	-	327	3	1
Chrast	29	47	53	112	-18	-59	-77	3 187	15	9
Chroustovice	17	13	32	22	4	10	14	1 222	3	2
Chrudim	232	211	499	652	21	-153	-132	23 498	116	85
Jenišovice	8	5	16	4	3	12	15	459	1	-
Klešice	1	3	28	10	-2	18	16	320	4	-
Kněžice	3	-	2	8	3	-6	-3	147	1	-
Kočí	1	9	23	14	-8	9	1	563	1	2
Kostelec u H. Městce	2	4	18	6	-2	12	10	288	1	1
Krásné	3	2	21	4	1	17	18	163	-	-
Křižanovice	1	1	-	8	-	-8	-8	114	-	1
Lány	3	2	9	2	1	7	8	231	2	-
Leštinka	1	-	-	2	1	-2	-1	140	1	-
Libkov	1	-	-	1	1	-1	-	97	-	-
Liboměřice	-	1	14	1	-1	13	12	133	-	-
Licibořice	4	1	-	7	3	-7	-4	233	2	2
Lipovec	1	4	3	2	-3	1	-2	213	-	2
Lozice	-	3	2	7	-3	-5	-8	157	-	-
Lukavice	10	9	72	9	1	63	64	810	4	1
Luže	21	34	84	92	-13	-8	-21	2 570	13	7
Míčov-Sušice	1	5	7	9	-4	-2	-6	277	-	1
Mladoňovice	4	8	8	3	-4	5	1	349	1	-
Morašice	4	7	-	15	-3	-15	-18	527	-	-
Mrákotín	5	4	15	7	1	8	9	355	3	2
Nabočany	1	2	1	5	-1	-4	-5	116	-	2
Načešice	4	6	18	11	-2	7	5	520	1	-
Nasavrky	22	7	61	25	15	36	51	1 577	8	3

Tab. 1.5 Bilance obyvatel v roce 2004

dokončení

	Živě narození	Zemřelí	Přistě-hovalí	Vystě-hovalí	Přírůstek (úbytek)			Stav k 31. 12.	Sňatky	Rozvody
					přiro-zený	stěho-váním	celkový			
Orel	3	6	18	5	-3	13	10	687	1	3
Ostrov	2	-	-	3	2	-3	-1	172	-	-
Perálec	3	3	6	5	-	1	1	246	1	-
Podhořany u Ronova	1	2	12	15	-1	-3	-4	287	1	-
Prachovice	11	9	58	69	2	-11	-9	1 513	5	6
Proseč	14	15	66	44	-1	22	21	2 119	9	5
Prosetín	4	11	10	12	-7	-2	-9	782	4	1
Předhradí	1	16	34	10	-15	24	9	467	3	-
Přestavky	1	1	10	5	-	5	5	188	1	-
Rabštejská Lhota	4	11	18	7	-7	11	4	637	4	1
Ronov nad Doubr.	15	20	61	18	-5	43	38	1 683	5	6
Rosice	12	15	54	42	-3	12	9	1 332	12	5
Rozhovice	1	1	7	2	-	5	5	250	2	-
Řestoky	2	5	9	12	-3	-3	-6	461	2	-
Seč	21	20	44	45	1	-1	-	1 686	13	7
Skuteč	49	75	94	158	-26	-64	-90	5 325	29	21
Slatiňany	42	31	86	98	11	-12	-1	4 003	23	17
Smrček	3	1	2	7	2	-5	-3	108	-	-
Sobětuchy	5	1	22	11	4	11	15	593	1	-
Stolany	1	2	4	7	-1	-3	-4	354	2	1
Střemošice	3	3	7	2	-	5	5	189	1	-
Svidnice	5	3	4	6	2	-2	-	396	-	-
Trojovice	1	3	-	7	-2	-7	-9	177	-	-
Třemošnice	33	30	102	94	3	8	11	3 284	14	11
Třibřichy	3	4	6	4	-1	2	1	299	1	2
Tuněchody	1	8	21	20	-7	1	-6	575	3	2
Úherčice	-	3	1	-	-3	1	-2	102	1	-
Úhřetice	4	3	20	14	1	6	7	469	1	6
Vápenný Podol	2	3	8	5	-1	3	2	204	2	2
Vejvanovice	2	3	6	4	-1	2	1	290	1	-
Vrbatův Kostelec	2	6	5	7	-4	-2	-6	330	1	-
Vyžice	3	3	-	2	-	-2	-2	159	1	-
Zaječice	7	10	43	21	-3	22	19	952	2	1
Zájezdec	1	1	-	5	-	-5	-5	99	1	1
Zderaz	2	3	3	12	-1	-9	-10	287	3	1
Žlebské Chvalovice	1	1	1	2	-	-1	-1	76	-	-
Žumberk	1	4	7	2	-3	5	2	212	-	-

¹⁾ stěhování přes hranice správního obvodu

ORP CHRUDIM
Tab. 1.6 Počet obyvatel podle věkových skupin k 31. 12. 2004

	Celkem	v tom ve věku									Index stáří ¹⁾
		0 - 14 let			15 - 64 let			65 a více let			
		celkem	muži	ženy	celkem	muži	ženy	celkem	muži	ženy	
ORP Chrudim	81 766	12 792	6 658	6 134	57 112	28 818	28 294	11 862	4 660	7 202	92,7
v tom obce:											
Běstvina	505	72	40	32	337	181	156	96	37	59	133,3
Biskupice	47	7	3	4	32	12	20	8	1	7	114,3
Bítovany	411	62	34	28	284	147	137	65	24	41	104,8
Bojanov	662	95	46	49	438	227	211	129	53	76	135,8
Bor u Skutče	177	31	19	12	112	54	58	34	15	19	109,7
Bořice	167	26	15	11	109	58	51	32	16	16	123,1
Bousov	221	36	19	17	149	82	67	36	12	24	100,0
Bylany	345	70	39	31	238	121	117	37	13	24	52,9
Ctětín	263	40	20	20	162	82	80	61	22	39	152,5
Čankovice	323	45	26	19	232	126	106	46	20	26	102,2
České Lhotice	101	13	6	7	65	38	27	23	8	15	176,9
Dolní Bezděkov	188	37	20	17	128	64	64	23	7	16	62,2
Dřenice	321	51	18	33	226	114	112	44	18	26	86,3
Dvakačovice	163	22	10	12	110	65	45	31	10	21	140,9
Heřmanův Městec	4 872	691	331	360	3 400	1 708	1 692	781	284	497	113,0
Hluboká	230	26	15	11	154	86	68	50	18	32	192,3
Hodonín	77	13	5	8	55	29	26	9	4	5	69,2
Honbice	198	35	16	19	138	76	62	25	13	12	71,4
Horka	411	64	37	27	274	125	149	73	29	44	114,1
Horní Bradlo	463	47	23	24	323	163	160	93	39	54	197,9
Hošťalovice	132	13	7	6	86	49	37	33	14	19	253,8
Hrochův Týnec	1 903	353	177	176	1 299	671	628	251	106	145	71,1
Hroubovice	327	57	28	29	210	104	106	60	24	36	105,3
Chrast	3 187	494	242	252	2 200	1 114	1 086	493	181	312	99,8
Chroustovice	1 222	199	89	110	857	433	424	166	67	99	83,4
Chrudim	23 498	3 678	1 974	1 704	16 562	8 144	8 418	3 258	1 305	1 953	88,6
Jenišovice	459	66	31	35	335	190	145	58	23	35	87,9
Klešice	320	56	30	26	227	118	109	37	15	22	66,1
Kněžice	147	17	9	8	107	54	53	23	8	15	135,3
Kočí	563	88	42	46	401	190	211	74	29	45	84,1
Kostelec u H. Městce	288	53	23	30	200	106	94	35	15	20	66,0
Krásné	163	31	17	14	98	51	47	34	18	16	109,7
Křižanovice	114	20	10	10	75	39	36	19	6	13	95,0
Lány	231	49	25	24	155	70	85	27	9	18	55,1
Leštinka	140	23	12	11	99	56	43	18	5	13	78,3
Libkov	97	19	8	11	60	31	29	18	8	10	94,7
Liboměřice	133	12	7	5	97	55	42	24	11	13	200,0
Licibořice	233	40	20	20	162	78	84	31	11	20	77,5
Lipovec	213	22	8	14	144	70	74	47	19	28	213,6
Lozice	157	31	21	10	105	54	51	21	7	14	67,7
Lukavice	810	129	63	66	582	307	275	99	40	59	76,7
Luže	2 570	402	200	202	1 793	921	872	375	133	242	93,3
Míčov-Sušice	277	30	21	9	196	104	92	51	18	33	170,0
Mladoňovice	349	53	35	18	245	128	117	51	21	30	96,2
Morašice	527	88	52	36	345	177	168	94	42	52	106,8
Mrákotín	355	57	40	17	245	121	124	53	20	33	93,0
Nabočany	116	25	8	17	76	42	34	15	7	8	60,0
Načešice	520	72	37	35	379	189	190	69	23	46	95,8
Nasavrky	1 577	255	127	128	1 111	562	549	211	80	131	82,7

Tab. 1.6 Počet obyvatel podle věkových skupin k 31. 12. 2004

dokončení

	Celkem	v tom ve věku									Index stáří ¹⁾
		0 - 14 let			15 - 64 let			65 a více let			
		celkem	muži	ženy	celkem	muži	ženy	celkem	muži	ženy	
Orel	687	92	47	45	486	256	230	109	45	64	118,5
Ostrov	172	40	29	11	115	59	56	17	5	12	42,5
Perálec	246	43	24	19	173	87	86	30	12	18	69,8
Podhořany u Ronova	287	29	11	18	192	100	92	66	27	39	227,6
Prachovice	1 513	244	126	118	1 098	570	528	171	74	97	70,1
Proseč	2 119	393	200	193	1 427	708	719	299	120	179	76,1
Prosetín	782	125	68	57	535	269	266	122	53	69	97,6
Předhradí	467	63	33	30	309	171	138	95	39	56	150,8
Přestavky	188	33	21	12	134	73	61	21	6	15	63,6
Rabštejnská Lhota	637	104	60	44	458	222	236	75	28	47	72,1
Ronov nad Doubr.	1 683	256	121	135	1 184	614	570	243	96	147	94,9
Rosice	1 332	219	105	114	956	485	471	157	61	96	71,7
Rozhovice	250	33	17	16	178	94	84	39	16	23	118,2
Řestoky	461	65	28	37	325	163	162	71	34	37	109,2
Seč	1 686	242	135	107	1 159	589	570	285	96	189	117,8
Skuteč	5 325	901	479	422	3 693	1 833	1 860	731	265	466	81,1
Slatiňany	4 003	570	283	287	2 864	1 447	1 417	569	238	331	99,8
Smrček	108	14	7	7	78	43	35	16	5	11	114,3
Sobětuchy	593	93	47	46	445	239	206	55	22	33	59,1
Stolany	354	47	21	26	267	141	126	40	17	23	85,1
Sřemošice	189	19	9	10	126	64	62	44	17	27	231,6
Svidnice	396	63	36	27	276	141	135	57	18	39	90,5
Trojovice	177	26	16	10	120	56	64	31	15	16	119,2
Třemošnice	3 284	528	289	239	2 349	1 205	1 144	407	163	244	77,1
Třibřichy	299	47	28	19	207	92	115	45	21	24	95,7
Tuněchody	575	94	42	52	395	198	197	86	30	56	91,5
Úherčice	102	7	5	2	67	31	36	28	18	10	400,0
Úhřetice	469	78	37	41	324	157	167	67	32	35	85,9
Vápenný Podol	204	26	11	15	147	71	76	31	11	20	119,2
Vejvanovice	290	50	30	20	207	110	97	33	15	18	66,0
Vrbatův Kostelec	330	40	19	21	223	122	101	67	28	39	167,5
Vyžice	159	23	11	12	90	46	44	46	20	26	200,0
Zaječice	952	162	96	66	646	343	303	144	56	88	88,9
Zájezdec	99	21	11	10	59	33	26	19	6	13	90,5
Zderaz	287	51	30	21	197	103	94	39	14	25	76,5
Žlebské Chvalovice	76	6	3	3	44	27	17	26	9	17	433,3
Žumberk	212	30	18	12	142	70	72	40	20	20	133,3

¹⁾ počet osob ve věku 65 a více let na 100 dětí do 14 let

ORP CHRUDIM
Tab. 1.7 Nezaměstnanost k 31. 12. 2004

(podle MPSV)

	Ekonomicky aktivní ⁽¹⁾	Uchazeči o zaměstnání neumístění celkem	z toho v %				Volná pracovní místa celkem	Počet uchazečů na 1 volné pracovní místo	Míra registrované nezaměstnanosti ⁽²⁾	
			ženy	osoby s délkou evidence nad 12 měsíců	absolventi škol	osoby se změněnou pracovní schopností			2003	2004
ORP Chrudim	40 348	4 428	51,1	31,4	10,8	16,9	466	9,5	11,0	11,0
v tom obce:										
Běstvina	230	34	50,0	47,1	5,9	20,6	-	x	14,3	14,8
Biskupice	21	9	66,7	44,4	-	22,2	-	x	33,3	42,9
Bítovany	192	13	46,2	46,2	-	15,4	-	x	10,9	6,8
Bojanov	291	26	53,8	38,5	-	15,4	-	x	11,0	8,9
Bor u Skutče	70	8	25,0	25,0	-	12,5	-	x	12,9	11,4
Bořice	74	5	60,0	-	-	-	1	5,0	9,5	6,8
Bousov	110	9	44,4	33,3	44,4	-	-	x	6,4	8,2
Bylany	168	16	56,3	37,5	25,0	12,5	9	1,8	8,3	9,5
Ctětín	98	22	45,5	45,5	4,5	9,1	-	x	22,4	22,4
Čankovice	172	12	41,7	41,7	8,3	25,0	-	x	12,8	7,0
České Lhotice	43	9	44,4	-	-	44,4	-	x	11,6	20,9
Dolní Bezděkov	82	12	66,7	25,0	8,3	16,7	2	6,0	13,4	14,6
Dřenice	148	18	55,6	33,3	5,6	16,7	-	x	7,4	12,2
Dvakačovice	69	16	50,0	50,0	6,3	25,0	1	16,0	29,0	23,2
Heřmanův Městec	2 406	252	50,4	23,0	13,1	13,1	23	11,0	9,5	10,5
Hluboká	86	18	61,1	27,8	22,2	16,7	2	9,0	24,4	20,9
Hodonín	47	11	45,5	36,4	18,2	9,1	-	x	21,3	23,4
Honbice	85	29	44,8	58,6	3,4	20,7	-	x	32,9	34,1
Horka	168	25	64,0	28,0	20,0	12,0	-	x	11,3	14,9
Horní Bradlo	243	45	73,3	11,1	2,2	6,7	-	x	23,9	18,5
Hošťalovice	56	6	16,7	50,0	33,3	-	-	x	16,1	10,7
Hrochův Týnec	973	128	46,1	44,5	3,9	21,9	6	21,3	13,7	13,2
Hroubovice	135	14	28,6	21,4	14,3	7,1	4	3,5	13,3	10,4
Chrast	1 548	188	48,9	31,9	13,3	16,0	14	13,4	13,1	12,1
Chroustovice	639	72	47,2	47,2	8,3	20,8	5	14,4	11,1	11,3
Chrudim	12 221	1 058	52,3	30,6	12,5	13,4	192	5,5	9,4	8,7
Jenišovice	247	20	50,0	35,0	5,0	25,0	-	x	7,3	8,1
Klešice	135	16	68,8	25,0	6,3	18,8	-	x	6,7	11,9
Kněžice	72	10	50,0	30,0	20,0	20,0	-	x	16,7	13,9
Kočí	282	32	59,4	31,3	18,8	6,3	1	32,0	11,3	11,3
Kostelec u H. Městce	140	17	52,9	29,4	11,8	17,6	1	17,0	8,6	12,1
Krásné	62	16	50,0	6,3	6,3	12,5	4	4,0	22,6	25,8
Křižanovice	51	7	71,4	85,7	14,3	42,9	-	x	19,6	13,7
Lány	100	6	100,0	33,3	16,7	16,7	-	x	7,0	6,0
Leštinka	73	5	-	20,0	20,0	20,0	5	1,0	8,2	6,8
Libkov	50	7	71,4	-	-	14,3	-	x	16,0	14,0
Liboměřice	63	6	33,3	-	16,7	-	1	6,0	7,9	9,5
Licibořice	128	11	63,6	9,1	27,3	9,1	-	x	10,9	8,6
Lipovec	91	11	54,5	72,7	9,1	18,2	-	x	13,2	12,1
Lozice	81	6	50,0	50,0	-	50,0	-	x	7,4	7,4
Lukavice	381	50	56,0	26,0	8,0	10,0	4	12,5	11,3	13,1
Luže	1 260	155	49,0	36,8	10,3	13,5	14	11,1	11,7	12,3
Míčov-Sušice	136	14	35,7	28,6	7,1	21,4	-	x	10,3	10,3
Mladoňovice	180	17	41,2	11,8	5,9	23,5	-	x	6,1	9,4
Morašice	278	19	52,6	36,8	5,3	26,3	-	x	10,8	6,8

Tab. 1.7 Nezaměstnanost k 31. 12. 2004

(podle MPSV)

dokončení

	Ekonomicky aktivní ¹⁾	Uchazeči o zaměstnání neumístění celkem	z toho v %				Volná pracovní místa celkem	Počet uchazečů na 1 volné pracovní místo	Míra registrované nezaměstnanosti ²⁾	
			ženy	osoby s délkou evidence nad 12 měsíců	absolventi škol	osoby se změněnou pracovní schopností			2003	2004
Mrákotín	170	20	55,0	20,0	30,0	15,0	-	x	11,2	11,8
Nabočany	59	7	42,9	42,9	-	28,6	-	x	16,9	11,9
Načešice	278	33	51,5	21,2	18,2	6,1	1	33,0	9,4	11,9
Nasavrky	688	99	55,6	24,2	10,1	23,2	2	49,5	12,9	14,4
Orel	326	30	46,7	16,7	13,3	23,3	80	0,4	5,8	9,2
Ostrov	95	18	55,6	50,0	11,1	16,7	-	x	11,6	18,9
Perálec	116	18	55,6	16,7	11,1	11,1	2	9,0	11,2	15,5
Podhořany u Ronova	148	18	61,1	55,6	5,6	22,2	-	x	18,2	12,2
Prachovice	746	125	49,6	41,6	11,2	21,6	2	62,5	17,6	16,8
Proseč	933	117	49,6	23,9	14,5	17,1	3	39,0	12,2	12,5
Prosetín	368	35	54,3	37,1	8,6	11,4	-	x	10,9	9,5
Předhradí	184	39	41,0	10,3	12,8	17,9	2	19,5	13,0	21,2
Přestavky	111	15	66,7	20,0	13,3	6,7	-	x	10,8	13,5
Rabštejnská Lhota	288	24	41,7	37,5	-	12,5	1	24,0	12,5	8,3
Ronov nad Doubr.	775	105	54,3	38,1	8,6	15,2	-	x	11,2	13,5
Rosice	630	72	56,9	44,4	4,2	20,8	1	72,0	11,9	11,4
Rozhovice	121	10	50,0	30,0	30,0	20,0	1	10,0	11,6	8,3
Řestoky	224	20	35,0	15,0	10,0	10,0	-	x	8,0	8,9
Seč	828	121	53,7	34,7	6,6	14,0	4	30,3	15,1	14,6
Skuteč	2 599	318	47,8	24,2	11,6	23,6	21	15,1	12,9	12,2
Slatiňany	1 912	157	46,5	30,6	8,3	14,0	13	12,1	7,8	8,2
Smrček	62	11	18,2	54,5	9,1	18,2	-	x	19,4	17,7
Sobětuchy	289	27	63,0	37,0	18,5	22,2	1	27,0	10,0	9,3
Stolany	186	21	52,4	38,1	14,3	28,6	1	21,0	10,2	11,3
Střemošice	85	7	57,1	28,6	14,3	14,3	-	x	5,9	8,2
Svidnice	178	18	50,0	16,7	16,7	11,1	-	x	8,4	10,1
Trojovice	87	13	69,2	15,4	7,7	15,4	-	x	14,9	14,9
Třemošnice	1 704	199	57,3	36,7	11,1	24,1	37	5,4	10,0	11,7
Třibřichy	135	14	42,9	14,3	21,4	14,3	-	x	9,6	10,4
Tuněchody	289	33	51,5	36,4	-	30,3	2	16,5	10,4	11,4
Úherčice	46	7	28,6	28,6	-	28,6	-	x	17,4	15,2
Úhřetice	220	22	63,6	40,9	22,7	18,2	-	x	10,5	10,0
Vápenný Podol	89	17	52,9	29,4	-	17,6	1	17,0	19,1	19,1
Vejvanovice	142	8	25,0	12,5	12,5	25,0	-	x	7,0	5,6
Vrbatův Kostelec	176	19	36,8	31,6	15,8	26,3	-	x	9,1	10,8
Vyžice	62	6	50,0	16,7	-	-	-	x	4,8	9,7
Zaječice	490	70	40,0	38,6	7,1	20,0	2	35,0	12,2	14,3
Zájezdec	49	9	33,3	33,3	-	-	-	x	18,4	18,4
Zderaz	144	24	58,3	8,3	-	20,8	-	x	12,5	16,7
Žlebské Chvalovice	34	6	50,0	33,3	-	16,7	-	x	20,6	17,6
Žumberk	97	16	31,3	37,5	-	50,0	-	x	14,4	16,5

¹⁾ podle Sčítání lidu, domů a bytů k 1. 3. 2001

²⁾ podíl celkového počtu uchazečů a počtu ekonomicky aktivních podle Sčítání lidu, domů a bytů k 1. 3. 2001

Tab. 1.8 Ekonomické subjekty se sídlem na území obcí k 31. 12. 2004

	Ekonomické subjekty celkem	podle právní formy					podle vybraných odvětví				
		fyzické osoby	z toho		právníkové osoby	z toho obchodní společnosti	zemědělství, lesnictví	průmysl	stavebnictví	obchod	
			živnostníci ¹⁾	samostatně hospodařící rolníci ²⁾							
ORP Chrudim	16 464	13 565	11 830	896	2 899	1 145	1 318	2 645	2 243	4 317	
v tom obce:											
Běstvina	94	83	66	16	11	3	23	15	15	19	
Biskupice	9	7	4	3	2	1	4	-	-	3	
Bítovany	66	57	49	3	9	1	6	11	4	16	
Bojanov	106	84	59	22	22	2	29	12	8	17	
Bor u Skutče	25	18	13	3	7	2	4	3	1	6	
Bořice	29	21	12	9	8	4	10	-	1	10	
Bousov	37	33	26	6	4	1	8	6	3	8	
Bylany	106	71	60	7	35	11	10	18	26	15	
Ctětín	43	39	26	11	4	-	11	8	3	10	
Čankovice	54	43	33	9	11	-	10	3	14	11	
České Lhotice	30	23	15	6	7	-	9	4	3	5	
Dolní Bezděkov	36	34	27	7	2	-	7	13	5	4	
Dřenice	52	46	43	1	6	1	3	16	10	8	
Dvakačovice	32	24	22	1	8	2	1	6	4	5	
Heřmanův Městec	948	780	709	26	168	79	43	163	133	255	
Hluboká	37	31	29	2	6	-	9	4	13	4	
Hodonín	16	14	12	2	2	-	2	3	1	6	
Honbice	25	20	14	6	5	-	6	4	2	3	
Horka	70	56	41	7	14	7	7	13	10	14	
Horní Bradlo	86	72	62	7	14	5	18	10	10	26	
Hošťalovice	21	17	14	3	4	-	4	3	2	7	
Hrochův Týnec	363	302	256	27	61	26	34	56	60	107	
Hroubovice	53	48	44	4	5	1	5	8	16	9	
Chrast	567	493	439	23	74	30	38	103	96	133	
Chroustovice	256	202	156	35	54	23	42	44	31	62	
Chrudim	5 637	4 508	4 019	114	1 129	530	158	788	611	1 691	
Jenišovice	79	72	61	6	7	1	8	19	14	18	
Klešice	68	63	52	9	5	2	12	7	19	14	
Kněžice	25	20	17	3	5	1	3	2	4	9	
Kočí	103	87	76	8	16	5	11	13	24	25	
Kostelec u H. Městce	54	50	44	6	4	1	9	13	5	11	
Krásné	26	18	18	-	8	1	2	2	6	2	
Křižanovice	21	17	11	5	4	-	5	3	1	3	
Lány	45	36	24	10	9	1	14	3	5	10	
Leštinka	36	33	27	3	3	-	3	6	7	5	
Libkov	15	12	9	1	3	-	3	3	4	-	
Liboměřice	36	28	17	10	8	2	13	7	1	6	
Licibořice	58	51	38	11	7	1	11	12	5	14	
Lipovec	25	21	16	4	4	-	4	5	6	2	
Lozice	28	21	18	3	7	1	6	5	4	5	
Lukavice	148	129	103	17	19	4	26	24	18	36	
Luže	504	411	378	16	93	15	28	65	100	152	
Míčov-Sušice	35	31	24	6	4	-	7	8	1	4	
Mladoňovice	80	66	37	27	14	4	41	8	6	5	
Morašice	117	96	74	17	21	9	24	23	16	18	
Mrákotín	67	59	49	6	8	3	10	16	9	17	
Nabočany	11	8	6	1	3	-	2	-	-	3	

Tab. 1.8 Ekonomické subjekty se sídlem na území obcí k 31. 12. 2004

dokončení

	Ekonomické subjekty celkem	podle právní formy					podle vybraných odvětví				
		fyzické osoby	z toho		právnícké osoby	z toho obchodní společnosti	zemědělství, lesnictví	průmysl	stavebnictví	obchod	
			živnostníci ¹⁾	samostatně hospodařící rolníci ²⁾							
Načešice	115	99	77	21	16	6	29	16	17	25	
Nasavrky	280	228	199	12	52	15	28	36	40	66	
Orel	120	107	103	4	13	7	7	27	13	41	
Ostrov	34	31	25	4	3	1	4	4	4	10	
Perálec	53	39	34	3	14	10	5	15	4	15	
Podhořany u Ronova	57	46	41	5	11	4	6	12	10	12	
Prachovice	268	181	168	1	87	21	11	42	66	43	
Proseč	331	275	245	15	56	21	35	57	51	90	
Prosetín	146	126	112	7	20	7	9	31	17	39	
Předhradí	74	64	55	3	10	1	9	14	16	13	
Přestavky	33	29	22	5	4	-	5	6	8	5	
Rabštejská Lhota	116	110	98	8	6	3	14	20	14	26	
Ronov nad Doubr.	294	236	214	13	58	18	33	55	34	69	
Rosice	191	164	151	10	27	10	20	43	32	40	
Rozhovice	45	40	33	5	5	-	6	7	7	9	
Řestoky	88	81	62	13	7	3	15	16	21	13	
Seč	367	315	266	30	52	21	45	51	41	86	
Skuteč	977	832	721	60	145	69	74	155	170	254	
Slatiňany	811	679	617	24	132	65	47	158	113	227	
Smrček	27	22	19	3	5	-	3	3	8	6	
Sobětuchy	141	117	98	12	24	8	15	31	24	30	
Stolany	75	64	46	16	11	1	19	10	9	14	
Střemošice	35	29	24	4	6	4	7	6	4	10	
Svídnice	69	56	51	3	13	7	7	13	14	15	
Trojovice	32	29	22	6	3	-	6	7	3	6	
Třemošnice	609	518	465	31	91	43	41	114	73	173	
Třebířichy	47	43	40	2	4	-	2	13	7	13	
Tuněchody	93	76	63	5	17	3	8	22	9	19	
Úherčice	14	11	9	1	3	-	2	1	3	3	
Úhřetice	81	64	55	4	17	3	5	20	6	20	
Vápenný Podol	31	25	22	3	6	-	7	3	9	4	
Vejvanovice	45	41	37	2	4	-	2	10	6	12	
Vrbatův Kostelec	69	62	52	9	7	1	11	15	12	15	
Vyžice	26	21	17	3	5	2	6	4	2	6	
Zaječice	166	143	125	11	23	6	15	31	28	42	
Zájezdec	14	12	11	1	2	-	1	1	2	6	
Zderaz	52	42	38	3	10	4	10	8	2	15	
Žlebské Chvalovice	9	7	7	-	2	-	-	-	1	1	
Žumberk	50	46	37	5	4	1	6	10	6	11	

¹⁾ soukromí podnikatelé podnikající podle živnostenského zákona zapsaní i nezapsaní do obchodního rejstříku

²⁾ včetně zemědělských podnikatelů

Tab. 1.9 Bytová výstavba v letech 1997 - 2004

	Dokončené byty							
	v letech 1997 - 2000				v letech 2001 - 2004			
	celkem	z toho			celkem	z toho		
		v nových rodinných domech	v nových bytových domech	v nástav- bách, vestavbách, přístavbách		v nových rodinných domech	v nových bytových domech	v nástav- bách, vestavbách, přístavbách
ORP Chrudim	708	265	229	160	893	358	246	108
v tom obce:								
Běstvina	4	2	-	2	1	1	-	-
Biskupice	-	-	-	-	-	-	-	-
Bítovany	3	2	-	1	2	2	-	-
Bojanov	5	3	-	1	6	5	-	1
Bor u Skutče	-	-	-	-	-	-	-	-
Bořice	1	1	-	-	3	3	-	-
Bousov	2	1	-	1	1	-	-	1
Bylany	1	-	-	1	3	2	-	1
Ctětín	2	-	-	2	1	1	-	-
Čankovice	-	-	-	-	-	-	-	-
České Lhotice	1	-	-	1	1	1	-	-
Dolní Bezděkov	1	1	-	-	4	2	-	2
Dřenice	2	1	-	1	1	1	-	-
Dvakačovice	1	1	-	-	3	3	-	-
Heřmanův Městec	30	19	-	11	81	20	25	13
Hluboká	-	-	-	-	-	-	-	-
Hodonín	-	-	-	-	1	1	-	-
Honbice	-	-	-	-	1	-	-	1
Horka	1	-	-	1	-	-	-	-
Horní Bradlo	3	3	-	-	-	-	-	-
Hošťalovice	-	-	-	-	-	-	-	-
Hrochův Týnec	5	4	-	1	12	12	-	-
Hroubovice	1	-	-	1	2	2	-	-
Chrast	13	6	-	7	46	10	-	2
Chroustovice	11	6	-	4	8	7	-	1
Chrudim	207	71	120	16	139	56	66	12
Jenišovice	2	-	-	2	3	2	-	1
Klešice	2	1	-	1	11	8	-	2
Kněžice	-	-	-	-	1	-	-	1
Kočí	3	1	-	2	8	6	-	2
Kostelec u H. Městce	2	1	-	1	3	2	-	1
Krásné	1	-	-	1	1	1	-	-
Křižanovice	2	-	-	2	1	-	-	1
Lány	4	1	-	3	4	2	-	2
Leštinka	1	1	-	-	-	-	-	-
Libkov	1	-	-	1	1	-	-	-
Liboměřice	3	2	-	-	-	-	-	-
Licibořice	3	2	-	1	1	1	-	-
Lipovec	4	1	-	3	-	-	-	-
Lozice	3	1	-	2	2	1	-	-
Lukavice	4	2	-	2	15	9	5	1
Luže	21	9	-	12	43	12	17	6
Míčov-Sušice	2	1	-	1	2	2	-	-
Mladoňovice	-	-	-	-	-	-	-	-
Morašice	3	1	-	2	16	11	-	5

Tab. 1.9 Bytová výstavba v letech 1997 - 2004

dokončení

	Dokončené byty							
	v letech 1997 - 2000				v letech 2001 - 2004			
	celkem	z toho			celkem	z toho		
		v nových rodinných domech	v nových bytových domech	v nástav- bách, vestavbách, přístavbách		v nových rodinných domech	v nových bytových domech	v nástav- bách, vestavbách, přístavbách
Mrákotín	-	-	-	-	-	-	-	-
Nabočany	-	-	-	-	-	-	-	-
Načešice	1	1	-	-	-	-	-	-
Nasavrky	16	5	5	3	79	29	18	2
Orel	4	2	-	2	5	4	-	1
Ostrov	2	2	-	-	2	2	-	-
Perálec	3	1	-	2	1	-	-	1
Podhořany u Ronova	1	-	-	1	-	-	-	-
Prachovice	27	2	-	-	3	2	-	1
Proseč	16	7	-	6	40	13	-	7
Prosetín	7	5	-	2	3	-	-	3
Předhradí	3	1	-	2	-	-	-	-
Přestavky	-	-	-	-	2	2	-	-
Rabštejnská Lhota	4	4	-	-	8	7	-	1
Ronov nad Doubr.	19	6	8	5	53	23	-	2
Rosice	3	1	-	2	8	6	-	2
Rozhovice	-	-	-	-	4	-	-	4
Řestoky	2	1	-	1	1	-	-	-
Seč	11	4	-	1	1	1	-	-
Skuteč	122	16	96	10	79	17	55	7
Slatiňany	49	24	-	24	99	26	60	13
Smrček	1	1	-	-	-	-	-	-
Sobětuchy	14	11	-	3	9	9	-	-
Stolany	1	1	-	-	2	1	-	1
Střemošice	4	1	-	1	1	-	-	1
Svídnice	3	3	-	-	3	2	-	1
Trojovice	-	-	-	-	2	1	-	1
Třemošnice	17	7	-	1	30	9	-	1
Třebířichy	1	-	-	1	-	-	-	-
Tuněchody	2	1	-	-	12	6	-	1
Úherčice	1	1	-	-	3	3	-	-
Úhřetice	2	1	-	1	2	-	-	-
Vápenný Podol	3	1	-	1	4	3	-	-
Vejvanovice	2	2	-	-	2	1	-	1
Vrbatův Kostelec	1	-	-	1	-	-	-	-
Vyžice	1	1	-	-	2	1	-	1
Zaječice	5	5	-	-	4	4	-	-
Zájezdec	-	-	-	-	-	-	-	-
Zderaz	2	1	-	1	1	-	-	-
Žlebské Chvalovice	1	1	-	-	-	-	-	-
Žumberk	2	-	-	2	-	-	-	-

Tab. 1.10 Volební účast podle vybraných druhů voleb

v %

	Zastupitelstva obcí		Zastupitelstva krajů		Poslanecká sněmovna		Refe- rendum ¹⁾	Evropský parlament
	1998	2002	2000	2004	1998	2002	2003	2004
ORP Chrudim	58,3	55,3	40,0	32,6	78,6	61,3	57,0	29,7
v tom obce:								
Běstvina	68,1	65,8	51,9	49,6	84,5	69,3	58,1	44,6
Biskupice	66,7	75,7	50,0	22,7	85,3	72,5	71,4	27,3
Bítovany	71,1	74,6	51,9	37,8	84,8	68,5	69,2	31,6
Bojanov	81,5	72,9	48,3	32,0	84,5	70,4	66,9	34,9
Bor u Skutče	64,5	46,7	52,2	42,8	81,8	63,0	60,6	34,8
Bořice	76,5	78,5	45,7	47,0	81,3	70,6	72,6	40,0
Bousov	81,9	78,7	39,3	27,4	86,9	69,4	65,4	32,8
Bylany	76,8	74,4	47,2	30,3	77,5	65,0	68,9	36,6
Ctětín	66,8	76,2	46,8	27,5	81,3	69,4	44,3	23,2
Čankovice	53,1	53,0	33,2	26,2	74,7	53,9	55,4	26,0
České Lhotice	90,9	81,6	58,8	58,0	94,6	78,0	63,8	54,0
Dolní Bezděkov	75,8	80,4	49,7	22,1	79,1	64,8	65,5	30,3
Dřenice	70,5	71,5	39,6	29,4	84,2	65,0	63,3	23,8
Dvakačovice	79,5	68,5	47,4	37,2	93,0	68,9	52,8	46,5
Heřmanův Městec	50,2	48,5	36,8	31,2	73,3	58,9	54,2	29,0
Hluboká	80,8	83,3	51,4	41,6	83,7	73,1	64,8	41,9
Hodonín	82,9	75,7	54,8	51,6	80,3	74,0	52,6	33,3
Honbice	75,5	63,8	53,4	48,1	73,0	63,7	66,7	51,3
Horka	75,1	84,1	46,9	39,8	84,4	76,1	71,5	37,8
Horní Bradlo	72,2	71,8	36,6	34,0	81,0	70,1	56,7	32,1
Hošťalovice	84,4	80,9	55,3	30,3	88,7	86,1	66,4	37,4
Hrochův Týnec	63,3	59,0	35,3	29,2	75,3	57,0	54,9	26,2
Hroubovice	65,9	74,1	47,1	38,6	83,9	70,0	63,4	31,6
Chrast	59,9	52,8	34,6	30,8	76,0	60,1	57,7	28,8
Chroustovice	62,1	60,4	35,5	32,6	78,5	65,8	61,3	28,5
Chrudim	45,0	41,0	40,6	33,4	77,8	59,1	55,3	29,4
Jenišovice	52,8	45,3	30,7	26,8	74,4	58,3	57,5	29,5
Klešice	68,6	72,9	44,0	33,2	80,5	63,4	59,7	33,3
Kněžice	73,9	71,8	38,9	33,1	.	69,1	59,9	24,4
Kočí	67,7	65,3	34,0	28,2	79,7	59,4	57,1	30,4
Kostelec u H. Městce	72,5	76,8	48,1	43,2	82,1	69,0	64,0	45,3
Krásné	82,8	79,0	44,8	39,3	.	79,8	57,9	41,7
Křižanovice	89,9	82,8	50,6	44,9	89,7	64,0	65,7	46,7
Lány	85,9	66,5	58,0	41,6	80,4	67,2	66,3	33,7
Leštinka	89,7	79,6	43,0	33,0	87,8	56,8	46,8	26,6
Libkov	92,3	87,2	31,0	36,6	80,0	65,4	58,4	37,0
Liboměřice	89,6	90,3	62,5	37,1	84,8	69,3	67,5	50,4
Licibořice	84,5	79,4	36,1	32,1	90,4	65,7	57,3	26,2
Lipovec	80,1	70,9	45,9	37,1	85,0	67,6	63,3	42,0
Lozice	50,9	82,0	27,1	23,3	61,9	48,4	59,5	27,4
Lukavice	45,4	63,6	42,5	33,0	77,8	59,0	60,7	29,6
Luže	61,6	59,5	38,1	33,6	79,6	61,8	58,9	30,8
Míčov-Sušice	64,9	57,4	47,4	19,7	83,1	56,9	45,9	27,6
Mladoňovice	85,4	74,4	35,4	19,4	86,3	63,1	46,7	22,8
Morašice	79,7	81,1	36,6	33,5	78,3	68,3	57,3	29,6
Mrákotín	70,8	67,3	43,5	33,1	84,8	65,7	63,5	40,2
Nabočany	76,7	59,3	43,8	40,9	76,5	62,2	54,4	33,7
Načešice	72,5	71,0	33,8	25,4	70,0	59,1	54,9	21,7
Nasavrky	65,1	65,6	41,6	31,4	82,2	65,0	56,3	29,8

Tab. 1.10 Volební účast podle vybraných druhů voleb

dokončení
v %

	Zastupitelstva obcí		Zastupitelstva krajů		Poslanecká sněmovna		Refe- rendum ¹⁾	Evropský parlament
	1998	2002	2000	2004	1998	2002	2003	2004
Orel	69,5	47,1	42,4	33,0	79,8	66,9	63,5	26,2
Ostrov	72,9	72,6	96,9	25,7	66,2	54,9	54,5	16,3
Perálec	77,5	78,2	37,1	33,7	87,2	77,0	69,2	35,3
Podhořany u Ronova	54,7	59,6	30,1	22,5	82,4	66,3	43,8	28,5
Prachovice	45,2	59,0	25,4	17,7	66,0	46,1	46,6	18,7
Proseč	70,9	68,1	38,9	36,9	80,1	63,0	62,7	34,8
Prosetín	59,1	55,6	33,2	29,3	79,0	65,3	55,4	25,0
Předhradí	61,4	73,2	40,2	34,5	78,2	60,6	64,8	30,7
Přestavky	70,8	72,1	45,6	30,5	81,7	62,1	62,7	29,2
Rabštejská Lhota	78,3	76,6	54,8	47,1	2) .	75,6	70,0	39,1
Ronov nad Doubr.	68,7	64,3	38,0	32,1	83,7	63,1	57,5	28,3
Rosice	61,1	55,4	33,1	26,2	76,4	56,9	53,7	26,5
Rozhovice	82,4	72,9	49,5	32,5	81,9	72,9	62,9	35,8
Řestoky	77,1	70,9	39,8	30,0	84,3	64,8	60,4	36,0
Seč	69,3	64,4	43,0	29,5	81,1	61,3	55,6	27,6
Skuteč	57,6	55,5	34,1	31,1	77,9	58,6	52,8	27,0
Slatiňany	57,7	52,5	46,2	37,3	78,6	64,9	60,0	30,9
Smrček	72,2	64,0	39,6	26,6	81,6	58,4	58,0	13,8
Sobětuchy	64,5	63,2	44,5	31,0	87,0	64,7	57,0	28,8
Stolany	76,1	76,3	52,4	38,4	83,7	73,2	63,5	39,5
Střemošice	62,3	75,3	38,8	29,0	81,8	57,3	58,2	26,5
Svídnice	75,9	82,1	46,3	44,7	85,4	64,6	63,2	35,9
Trojovice	79,7	70,6	45,3	30,9	90,1	70,3	56,3	27,8
Třemošnice	55,2	51,3	39,0	28,7	76,1	56,5	57,5	27,2
Třibřichy	85,5	74,0	62,0	48,4	88,1	77,6	74,0	46,6
Tuněchody	74,3	68,0	43,0	30,6	83,2	65,5	58,0	28,7
Úherčice	96,4	58,4	44,4	39,5	73,2	55,0	52,2	36,4
Úhřetice	67,4	64,0	35,5	27,7	79,7	62,3	51,5	23,9
Vápenný Podol	77,1	69,1	51,3	28,8	81,5	68,6	66,1	32,6
Vejvanovice	67,5	53,6	47,5	37,7	81,5	62,4	54,5	31,4
Vrbatův Kostelec	76,8	70,9	43,0	37,0	88,9	63,7	52,1	29,1
Vyžice	88,8	78,4	38,5	31,1	87,4	75,9	60,0	37,5
Zaječice	58,7	55,2	36,3	27,6	76,6	58,8	56,2	21,6
Zájezdec	84,0	72,5	51,9	40,3	79,0	71,6	58,5	36,3
Zderaz	78,3	77,5	39,2	41,6	84,2	66,8	71,1	40,4
Žlebské Chvalovice	85,6	71,1	51,8	44,2	92,3	73,1	50,5	39,0
Žumberk	74,1	74,3	48,4	39,9	77,1	68,9	59,8	33,5

¹⁾ referendum o přistoupení ČR k Evropské unii

²⁾ při volbách do Poslanecké sněmovny parlamentu ČR v roce 1998 byla Rabštejská Lhota součástí Sobětuch

Administrativní mapa správního obvodu Králíky (stav k 1.1.2003)

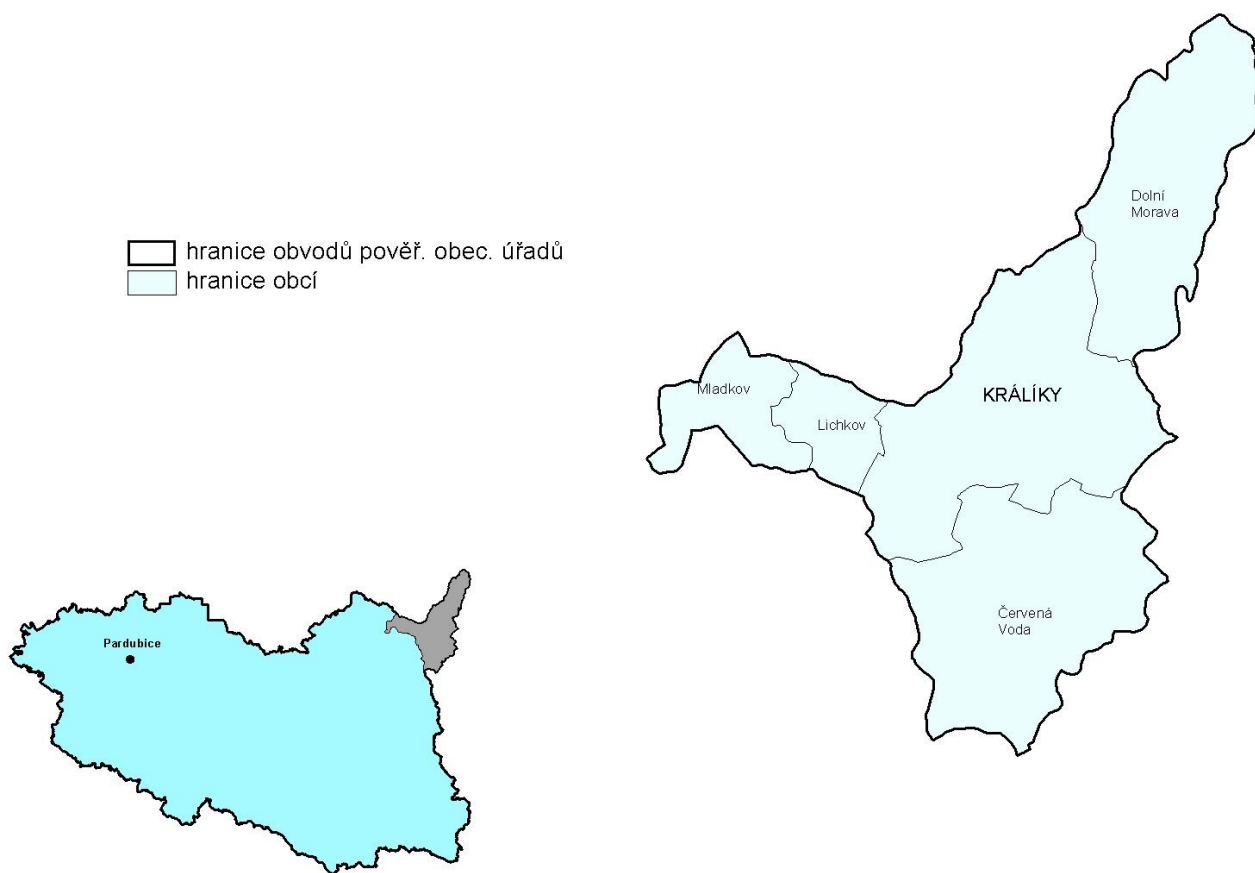

Správní obvod Králíky

stav k 31. 12. 2004

Počet obyvatel	9 285
v tom podle pohlaví:	
muži	4 565
ženy	4 720
v tom podle věku:	
0 - 14 let	1 584
15 - 64 let	6 570
65 a více let	1 131
v tom podle věku (v %):	
0 - 14 let	17,1
15 - 64 let	70,8
65 a více let	12,2

stav k 31. 12. 2004

Výměra v ha	15 872
Počet obcí	5
Počet částí obcí	27
Počet katastrů	23
Počet obyvatel na km ²	58,5
Podíl městského obyvatelstva (v %)	50,4
Průměrný věk	37,9

stav k 1. 3. 2001 (dle SLDB)

Počet trvale obydlených domů	1 835
z toho rodinné domy	1 589
Počet trvale obydlených bytů	3 203
Počet domácností	3 604

Tab. 1.1 Základní charakteristika obcí k 31. 12. 2004

	Výměra v ha	Počet částí obce	Počet katastrů	Počet obyvatel			Počet obyvatel na km ²	Průměrný věk
				celkem	muži	ženy		
ORP Králíky	15 872	27	23	9 285	4 565	4 720	58,5	37,9
v tom obce:								
Červená Voda	4 739	8	8	3 196	1 554	1 642	67,4	38,0
Dolní Morava	3 661	3	3	291	149	142	7,9	35,1
Králíky	5 279	11	8	4 682	2 297	2 385	88,7	38,4
Lichkov	913	1	1	558	283	275	61,1	35,5
Mladkov	1 281	4	3	558	282	276	43,6	37,6

¹⁾ počet osob ve věku 65 a více let na 100 dětí do 14 let

Tab. 1.2 Dlouhodobý vývoj počtu obyvatel podle sčítání lidu, domů a bytů
(přepočten na územní strukturu platnou k 31. 12. 2004)

	Obyvatelstvo celkem									
	1900	1910	1921	1930	1950	1961	1970	1980	1991	2001
ORP Králíky	18 085	17 465	15 099	15 726	8 958	9 433	9 731	9 714	9 420	9 500
v tom obce:										
Červená Voda	6 742	6 418	5 377	5 663	2 908	3 164	3 094	3 056	3 067	3 227
Dolní Morava	920	796	714	728	439	358	362	322	283	300
Králíky	7 829	7 863	6 865	7 201	4 261	4 457	4 814	5 067	4 890	4 826
Lichkov	1 094	1 041	949	939	652	691	656	600	579	562
Mladkov	1 500	1 347	1 194	1 195	698	763	805	669	601	585

Tab. 1.3 Struktura pozemků podle druhu k 31. 12. 2004

	Výměra celkem v ha	v tom v %							
		země- dělská půda	z toho			lesní půda	vodní plochy	zasta- věné plochy	ostatní plochy
			orná půda	zahrady, sady	trvalé travní porosty				
ORP Králíky	15 872	49,1	47,9	1,9	50,2	43,5	0,5	1,0	5,9
v tom obce:									
Červená Voda	4 739	39,1	41,6	2,0	56,5	53,1	0,3	1,2	6,2
Dolní Morava	3 661	21,8	46,5	1,0	52,5	73,6	0,3	0,4	3,9
Králíky	5 279	74,7	51,9	1,7	46,4	16,5	0,6	1,4	6,8
Lichkov	913	53,8	49,7	3,5	46,8	37,7	0,8	0,9	6,8
Mladkov	1 281	54,5	42,6	2,5	54,9	37,6	0,4	0,9	6,6

Tab. 1.4 Vybavenost obcí (počet zařízení k 31. 12. 2004)

	Kanalizace s napojením na ČOV (ano=1, ne=0)	Plynofikace (ano=1, ne=0)	Kultura		Sport	
			veřejná knihovna	kostel	tělo- cvična	stadion, hřiště
ORP Králíky	4	2	6	17	5	14
v tom obce:						
Červená Voda	1	1	1	4	1	1
Dolní Morava	1	0	1	1	-	3
Králíky	1	1	1	8	2	5
Lichkov	0	0	1	1	1	2
Mladkov	1	0	2	3	1	3

ORP KRÁLÍKY
Tab. 1.4 Vybavenost obcí (počet zařízení k 31. 12. 2004)

dokončení

	Školství			Zdravotnictví		
	mateřská škola	základní škola		ordinace praktického lékaře		
		1. - 5. ročník	1. - 9. ročník	pro dospělé	pro děti	stomatologa
ORP Králíky	8	2	3	6	3	4
v tom obce:						
Červená Voda	2	-	1	2	1	1
Dolní Morava	-	-	-	-	-	-
Králíky	4	-	2	3	1	2
Lichkov	1	1	-	-	-	-
Mladkov	1	1	-	1	1	1

Tab. 1.5 Bilance obyvatel v roce 2004

	Živě narození	Zemřelí	Přistěhovalí	Vystěhovalí	Přírůstek (úbytek)			Stav k 31. 12.	Sňatky	Rozvody
					přirozený	stěhováním	celkový			
ORP Králíky	93	117	¹⁾ 127	¹⁾ 148	-24	-21	-45	9 285	44	19
v tom obce:										
Červená Voda	33	62	97	52	-29	45	16	3 196	17	4
Dolní Morava	-	-	9	4	-	5	5	291	1	-
Králíky	49	44	57	103	5	-46	-41	4 682	21	13
Lichkov	6	4	2	19	2	-17	-15	558	2	1
Mladkov	5	7	7	15	-2	-8	-10	558	3	1

¹⁾ stěhování přes hranice správního obvodu

Tab. 1.6 Počet obyvatel podle věkových skupin k 31. 12. 2004

	Celkem	v tom ve věku									Index stáří ¹⁾
		0 - 14 let			15 - 64 let			65 a více let			
		celkem	muži	ženy	celkem	muži	ženy	celkem	muži	ženy	
ORP Králíky	9 285	1 584	786	798	6 570	3 333	3 237	1 131	446	685	71,4
v tom obce:											
Červená Voda	3 196	567	270	297	2 198	1 119	1 079	431	165	266	76,0
Dolní Morava	291	55	26	29	209	114	95	27	9	18	49,1
Králíky	4 682	743	378	365	3 382	1 694	1 688	557	225	332	75,0
Lichkov	558	121	63	58	384	195	189	53	25	28	43,8
Mladkov	558	98	49	49	397	211	186	63	22	41	64,3

¹⁾ počet osob ve věku 65 a více let na 100 dětí do 14 let

Tab. 1.7 Nezaměstnanost k 31. 12. 2004
(podle MPSV)

	Ekonomicky aktivní ¹⁾	Uchazeči o zaměstnání neumístění celkem	z toho v %				Volná pracovní místa celkem	Počet uchazečů na 1 volné pracovní místo	Míra registrované nezaměstnanosti ²⁾	
			ženy	osoby s délkou evidence nad 12 měsíců	absolventi škol	osoby se změněnou pracovní schopností			2003	2004
ORP Králíky	4 593	607	54,5	36,7	6,3	12,7	33	18,4	14,5	13,2
v tom obce:										
Červená Voda	1 493	213	57,3	36,6	7,0	11,3	-	x	17,1	14,3
Dolní Morava	141	25	44,0	32,0	8,0	-	-	x	25,5	17,7
Králíky	2 427	299	53,5	39,8	5,4	15,7	31	9,6	12,6	12,3
Lichkov	248	33	57,6	24,2	9,1	9,1	-	x	13,7	13,3
Mladkov	284	37	51,4	27,0	5,4	8,1	2	18,5	12,7	13,0

¹⁾ podle Sčítání lidu, domů a bytů k 1. 3. 2001

²⁾ podíl celkového počtu uchazečů a počtu ekonomicky aktivních podle Sčítání lidu, domů a bytů k 1. 3. 2001

Tab. 1.8 Ekonomické subjekty se sídlem na území obcí k 31. 12. 2004

	Ekonomické subjekty celkem	podle právní formy					podle vybraných odvětví				
		fyzické osoby	z toho		právnícké osoby	z toho obchodní společnosti	zemědělství, lesnictví	průmysl	stavebnictví	obchod	
			živnostníci ¹⁾	samostatně hospodařící rolníci ²⁾							
ORP Králíky	1 746	1 505	1 234	190	241	78	268	187	234	453	
v tom obce:											
Červená Voda	521	456	374	59	65	17	79	52	96	142	
Dolní Morava	91	78	52	26	13	7	46	10	6	11	
Králíky	916	789	661	82	127	40	106	104	100	265	
Lichkov	108	88	69	13	20	7	22	9	17	15	
Mladkov	110	94	78	10	16	7	15	12	15	20	

¹⁾ soukromí podnikatelé podnikající podle živnostenského zákona zapsaní i nezapsaní do obchodního rejstříku

²⁾ včetně zemědělských podnikatelů

Tab. 1.9 Bytová výstavba v letech 1997 - 2004

	Dokončené byty							
	v letech 1997 - 2000				v letech 2001 - 2004			
	celkem	z toho			celkem	z toho		
		v nových rodinných domech	v nových bytových domech	v nástavbách, vestavbách, přístavbách		v nových rodinných domech	v nových bytových domech	v nástavbách, vestavbách, přístavbách
ORP Králíky	84	29	18	31	61	26	-	15
v tom obce:								
Červená Voda	25	4	18	3	19	6	-	1
Dolní Morava	6	3	-	3	3	2	-	1
Králíky	49	19	-	24	36	15	-	13
Lichkov	2	2	-	-	-	-	-	-
Mladkov	2	1	-	1	3	3	-	-

ORP KRÁLÍKY

Tab. 1.10 Volební účast podle vybraných druhů voleb

v %

	Zastupitelstva obcí		Zastupitelstva krajů		Poslanecká sněmovna		Refe- rendum ¹⁾	Evropský parlament
	1998	2002	2000	2004	1998	2002	2003	2004
ORP Králíky	52,6	56,6	30,3	27,9	78,7	59,2	56,5	27,9
v tom obce:								
Červená Voda	49,4	50,2	31,6	27,7	75,5	57,4	52,2	27,5
Dolní Morava	62,3	74,3	30,0	25,1	67,5	59,1	58,8	28,6
Králíky	49,8	55,9	28,8	27,1	81,1	60,4	57,7	27,4
Lichkov	76,2	74,8	28,6	29,6	77,2	58,3	59,6	32,5
Mladkov	68,1	73,5	36,9	35,7	83,6	61,4	66,9	29,6

¹⁾ referendum o přistoupení ČR k Evropské unii

**Administrativní mapa správního obvodu
Lanškroun** (stav k 1.1.2003)

hranice obvodů pověř. obec. úřadů
 hranice obcí

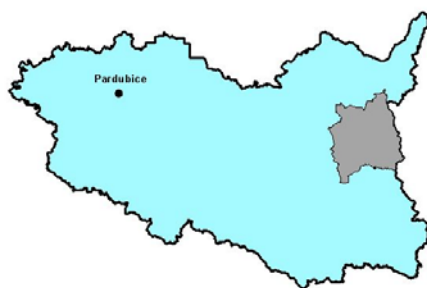

Správní obvod Lanškroun

stav k 31. 12. 2004

Počet obyvatel	21 903
v tom podle pohlaví:	
muži	10 770
ženy	11 133
v tom podle věku:	
0 - 14 let	3 614
15 - 64 let	15 590
65 a více let	2 699
v tom podle věku (v %):	
0 - 14 let	16,5
15 - 64 let	71,2
65 a více let	12,3

stav k 31. 12. 2004

Výměra v ha	27 515
Počet obcí	22
Počet částí obcí	36
Počet katastrů	33
Počet obyvatel na km ²	79,6
Podíl městského obyvatelstva (v %)	45,2
Průměrný věk	38,3

stav k 1. 3. 2001 (dle SLDB)

Počet trvale obydlených domů	4 428
z toho rodinné domy	3 996
Počet trvale obydlených bytů	7 407
Počet domácností	8 339

ORP LANŠKROUN

Tab. 1.1 Základní charakteristika obcí k 31. 12. 2004

	Výměra v ha	Počet částí obce	Počet katastrů	Počet obyvatel			Počet obyvatel na km ²	Průměrný věk
				celkem	muži	ženy		
ORP Lanškroun	27 515	36	33	21 903	10 770	11 133	79,6	38,3
v tom obce:								
Albrechtice	1 007	1	1	510	252	258	50,6	38,9
Anenská Studánka	791	2	2	190	61	129	24,0	41,1
Cotkytle	1 864	4	3	431	220	211	23,1	40,7
Čenkovice	597	1	1	192	103	89	32,1	36,6
Damníkov	1 272	1	1	682	335	347	53,6	36,7
Dolní Čermná	1 499	2	2	1 358	658	700	90,6	37,3
Horní Čermná	1 767	2	2	1 032	517	515	58,4	39,0
Horní Heřmanice	1 573	3	3	499	249	250	31,7	40,9
Horní Třešňovec	979	1	1	624	328	296	63,7	36,0
Krasíkov	511	1	1	310	151	159	60,7	40,1
Lanškroun	2 065	4	2	9 893	4 760	5 133	479,2	39,2
Lubník	508	1	1	312	166	146	61,4	36,5
Luková	1 459	2	2	668	331	337	45,8	38,0
Ostrov	1 849	1	1	594	306	288	32,1	34,2
Petrovice	263	1	1	243	125	118	92,6	37,3
Rudoltice	1 592	1	1	1 006	530	476	63,2	36,7
Sázava	566	1	1	548	280	268	96,7	36,6
Strážná	1 064	1	1	110	58	52	10,3	38,6
Tatenice	2 684	1	1	865	429	436	32,2	36,1
Trpík	358	1	1	70	28	42	19,5	41,2
Výprachtice	2 172	3	3	945	466	479	43,5	37,4
Žichlínek	1 073	1	1	821	417	404	76,5	37,2

Tab. 1.2 Dlouhodobý vývoj počtu obyvatel podle sčítání lidu, domů a bytů
(přepočten na územní strukturu platnou k 31. 12. 2004)

	Obyvatelstvo celkem									
	1900	1910	1921	1930	1950	1961	1970	1980	1991	2001
ORP Lanškroun	30 276	30 183	28 533	26 934	17 894	20 227	20 470	21 586	21 542	21 750
v tom obce:										
Albrechtice	816	825	768	700	439	517	498	507	486	495
Anenská Studánka	658	557	530	534	247	311	282	237	196	187
Cotkytle	1 926	1 842	1 687	1 600	829	784	683	618	484	426
Čenkovice	959	784	727	714	156	201	212	211	201	188
Damníkov	1 231	1 255	1 179	1 043	632	683	616	624	653	667
Dolní Čermná	3 428	3 429	3 155	1 634	1 131	1 249	1 253	1 238	1 294	1 337
Horní Čermná	135	160	140	1 408	1 000	1 058	989	1 039	1 061	1 048
Horní Heřmanice	1 786	1 670	1 610	1 429	874	805	659	574	525	476
Horní Třešňovec	1 084	1 063	1 057	985	485	523	497	522	567	609
Krasíkov	568	583	578	561	372	443	396	366	334	305
Lanškroun	6 820	7 624	7 241	7 164	6 021	7 661	8 702	9 593	9 873	9 990
Lubník	533	482	444	437	299	372	342	336	332	288
Luková	1 135	1 189	1 073	1 065	664	764	749	719	690	691
Ostrov	1 321	1 335	1 137	1 087	625	585	561	598	584	578
Petrovice	331	319	286	273	225	241	232	232	238	238
Rudoltice	1 084	1 125	1 086	1 053	757	763	744	914	867	922
Sázava	588	545	597	489	369	414	403	520	529	554
Strážná	517	518	477	393	174	157	165	151	114	98
Tatenice	1 582	1 448	1 400	1 364	806	908	875	868	819	841
Trpík	286	261	266	239	130	113	104	78	70	66
Výprachtice	2 611	2 308	2 251	1 956	1 096	1 020	877	947	918	953
Žichlínek	877	861	844	806	563	655	631	694	707	793

ORP LANŠKROUN

Tab. 1.3 Struktura pozemků podle druhu k 31. 12. 2004

	Výměra celkem v ha	v tom v %							
		zemědělská půda	z toho			lesní půda	vodní plochy	zastavěné plochy	ostatní plochy
			orná půda	zahrady, sady	trvalé travní porosty				
ORP Lanškroun	27 515	61,4	67,8	4,2	28,0	31,4	0,7	1,1	5,4
v tom obce:									
Albrechtice	1 007	37,1	55,5	5,9	38,6	56,4	0,7	0,8	4,9
Anenská Studánka	791	54,5	59,4	4,0	36,7	40,9	0,1	0,6	4,0
Cotkytle	1 864	50,4	42,2	3,4	54,4	44,4	0,2	0,6	4,5
Čenkovice	597	50,6	28,5	0,9	70,6	35,7	0,1	1,1	12,5
Damníkov	1 272	71,6	76,2	4,3	19,5	21,0	0,4	0,8	6,2
Dolní Čermná	1 499	62,6	64,7	5,8	29,5	30,2	1,4	1,1	4,6
Horní Čermná	1 767	49,5	62,2	6,3	31,5	45,8	0,3	0,7	3,6
Horní Heřmanice	1 573	70,0	60,1	2,9	37,0	24,5	0,1	0,8	4,7
Horní Třešňovec	979	81,3	78,6	4,0	17,4	13,0	0,1	1,0	4,5
Krasíkov	511	73,3	81,1	3,3	15,6	16,2	1,1	1,0	8,4
Lanškroun	2 065	70,5	82,0	6,9	11,2	11,0	3,3	4,0	11,2
Lubník	508	84,5	81,3	4,1	14,6	9,5	0,4	1,1	4,4
Luková	1 459	89,4	77,8	3,7	18,6	4,2	0,9	1,2	4,3
Ostrov	1 849	66,2	73,6	0,9	25,4	26,7	0,4	0,6	6,1
Petrovice	263	56,6	57,9	6,7	35,5	37,0	0,3	1,2	4,9
Rudoltice	1 592	60,5	73,6	5,4	20,9	31,7	0,9	0,7	6,2
Sázava	566	78,1	81,9	3,5	14,6	13,2	0,8	1,6	6,2
Strážná	1 064	28,4	15,2	3,9	80,9	68,8	0,1	0,4	2,3
Tatenice	2 684	35,9	71,4	3,8	24,9	60,0	0,5	0,5	3,2
Trpík	358	63,7	64,0	4,1	31,9	30,2	0,2	0,6	5,3
Výprachtice	2 172	65,9	61,2	4,1	34,6	28,2	0,2	0,9	4,8
Žichlínek	1 073	89,6	73,1	3,5	23,4	1,0	1,7	1,4	6,3

Tab. 1.4 Vybavenost obcí (počet zařízení k 31. 12. 2004)

	Kanalizace s napojením na ČOV (ano=1, ne=0)	Plynofikace (ano=1, ne=0)	Kultura		Sport	
			veřejná knihovna	kostel	tělo- cvična	stadion, hřiště
ORP Lanškroun	10	12	19	32	23	32
v tom obce:						
Albrechtice	0	0	-	1	1	1
Anenská Studánka	0	0	1	2	-	-
Cotkytle	0	0	1	1	1	1
Čenkovice	1	0	-	1	-	1
Damník	0	1	1	1	1	1
Dolní Čermná	0	1	1	3	1	2
Horní Čermná	0	1	1	2	1	-
Horní Heřmanice	1	0	1	1	2	1
Horní Třešňovec	0	1	-	2	1	2
Krasíkov	1	1	1	1	1	1
Lanškroun	1	1	1	4	7	9
Lubník	1	1	1	1	1	1
Luková	0	1	2	2	1	1
Ostrov	0	0	1	1	1	2
Petrovice	0	0	1	1	-	2
Rudoltice	0	1	1	1	1	1
Sázava	1	1	-	1	-	1
Strážná	1	0	1	1	-	-
Tatenice	1	1	1	1	1	1
Trpík	0	0	-	1	-	-
Výprachtice	1	0	2	2	1	2
Žichlínek	1	1	1	1	1	2

Tab. 1.4 Vybavenost obcí (počet zařízení k 31. 12. 2004)

dokončení

	Školství			Zdravotnictví		
	mateřská škola	základní škola		ordinace praktického lékaře		
		1. - 5. ročník	1. - 9. ročník	pro dospělé	pro děti	stomatologa
ORP Lanškroun	20	8	8	11	8	13
v tom obce:						
Albrechtice	1	-	-	-	-	-
Anenská Studánka	-	-	-	1	-	-
Cotkytle	1	1	-	-	-	-
Čenkovice	-	-	-	-	-	-
Damníkov	1	-	1	1	1	-
Dolní Čermná	1	-	1	1	1	1
Horní Čermná	1	-	1	-	1	1
Horní Heřmanice	1	1	-	-	-	-
Horní Třešňovec	1	1	-	-	-	-
Krasíkov	-	-	-	-	-	-
Lanškroun	5	1	3	6	3	9
Lubník	-	-	-	-	-	-
Luková	1	1	-	-	1	-
Ostrov	1	1	-	-	-	-
Petrovice	1	-	-	-	-	-
Rudoltice	1	1	-	1	-	-
Sázava	1	-	-	-	-	-
Strážná	-	-	-	-	-	-
Tatenice	1	-	1	1	-	1
Trpík	-	-	-	-	-	-
Výprachtice	1	-	1	-	1	1
Žichlínek	1	1	-	-	-	-

Tab. 1.5 Bilance obyvatel v roce 2004

	Živě narození	Zemřelí	Přistěhovaní ¹⁾	Vystěhovaní ¹⁾	Přírůstek (úbytek)			Stav k 31. 12.	Sňatky	Rozvody
					přirozený	stěhováním	celkový			
ORP Lanškroun	212	172	339	281	40	58	98	21 903	94	57
v tom obce:										
Albrechtice	2	4	10	14	-2	-4	-6	510	2	3
Anenská Studánka	2	4	5	1	-2	4	2	190	-	-
Cotkytle	5	4	10	15	1	-5	-4	431	2	-
Čenkovice	2	3	15	8	-1	7	6	192	1	-
Damníkov	7	5	11	16	2	-5	-3	682	2	3
Dolní Čermná	13	10	22	38	3	-16	-13	1 358	7	8
Horní Čermná	15	9	22	12	6	10	16	1 032	4	3
Horní Heřmanice	5	2	6	3	3	3	6	499	1	-
Horní Třešňovec	7	6	18	15	1	3	4	624	2	-
Krasíkov	2	1	14	17	1	-3	-2	310	2	1
Lanškroun	97	75	224	200	22	24	46	9 893	44	20
Lubník	2	4	15	3	-2	12	10	312	-	1
Luková	4	8	13	24	-4	-11	-15	668	1	2
Ostrov	9	3	8	12	6	-4	2	594	4	-
Petrovice	1	-	2	2	1	-	1	243	1	-
Rudoltice	16	6	27	24	10	3	13	1 006	6	3
Sázava	2	5	14	11	-3	3	-	548	2	4
Strážná	1	3	8	1	-2	7	5	110	2	-
Tatenice	6	12	29	11	-6	18	12	865	4	5
Trpík	-	1	3	-	-1	3	2	70	-	1
Výprachtice	11	5	13	22	6	-9	-3	945	4	3
Žichlínek	3	2	26	8	1	18	19	821	3	-

¹⁾ stěhování přes hranice správního obvodu

ORP LANŠKROUN

Tab. 1.6 Počet obyvatel podle věkových skupin k 31. 12. 2004

	Celkem	v tom ve věku									Index stáří ¹⁾
		0 - 14 let			15 - 64 let			65 a více let			
		celkem	muži	ženy	celkem	muži	ženy	celkem	muži	ženy	
ORP Lanškroun	21 903	3 614	1 875	1 739	15 590	7 815	7 775	2 699	1 080	1 619	74,7
v tom obce:											
Albrechtice	510	78	42	36	371	193	178	61	17	44	78,2
Anenská Studánka	190	19	11	8	153	44	109	18	6	12	94,7
Cotkytle	431	77	42	35	270	142	128	84	36	48	109,1
Čenkovice	192	35	19	16	138	75	63	19	9	10	54,3
Damník	682	125	61	64	487	250	237	70	24	46	56,0
Dolní Čermná	1 358	244	125	119	949	471	478	165	62	103	67,6
Horní Čermná	1 032	180	90	90	705	367	338	147	60	87	81,7
Horní Heřmanice	499	79	38	41	326	167	159	94	44	50	119,0
Horní Třešňovec	624	116	63	53	439	237	202	69	28	41	59,5
Krasíkov	310	48	25	23	221	109	112	41	17	24	85,4
Lanškroun	9 893	1 512	786	726	7 109	3 464	3 645	1 272	510	762	84,1
Lubník	312	52	28	24	226	125	101	34	13	21	65,4
Luková	668	109	60	49	473	237	236	86	34	52	78,9
Ostrov	594	122	61	61	429	230	199	43	15	28	35,2
Petrovice	243	33	13	20	187	104	83	23	8	15	69,7
Rudoltice	1 006	171	98	73	735	389	346	100	43	57	58,5
Sázava	548	105	58	47	394	201	193	49	21	28	46,7
Strážná	110	21	13	8	67	36	31	22	9	13	104,8
Tatenice	865	169	78	91	611	318	293	85	33	52	50,3
Trpík	70	10	2	8	48	21	27	12	5	7	120,0
Výprachtice	945	159	80	79	677	339	338	109	47	62	68,6
Žichlínek	821	150	82	68	575	296	279	96	39	57	64,0

¹⁾ počet osob ve věku 65 a více let na 100 dětí do 14 let

Tab. 1.7 Nezaměstnanost k 31. 12. 2004
(podle MPSV)

	Ekonomicky aktivní ¹⁾	Uchazeči o zaměstnání neumístění celkem	z toho v %				Volná pracovní místa celkem	Počet uchazečů na 1 volné pracovní místo	Míra registrované nezaměstnanosti ²⁾	
			ženy	osoby s délkou evidence nad 12 měsíců	absolventi škol	osoby se změněnou pracovní schopností			2003	2004
ORP Lanškroun	11 243	848	50,1	29,4	7,1	10,4	82	10,3	7,9	7,5
v tom obce:										
Albrechtice	271	20	50,0	35,0	10,0	5,0	-	x	5,5	7,4
Anenská Studánka	39	10	30,0	10,0	-	20,0	-	x	12,8	25,6
Cotkytle	178	36	50,0	50,0	2,8	13,9	-	x	19,1	20,2
Čenkovice	92	12	50,0	16,7	-	25,0	3	4,0	13,0	13,0
Damníkov	348	25	44,0	24,0	4,0	16,0	1	25,0	7,2	7,2
Dolní Čermná	658	56	48,2	25,0	14,3	3,6	1	56,0	10,0	8,5
Horní Čermná	492	36	50,0	27,8	8,3	11,1	5	7,2	7,7	7,3
Horní Heřmanice	194	23	43,5	30,4	17,4	4,3	-	x	13,9	11,9
Horní Třešňovec	314	23	56,5	30,4	4,3	8,7	4	5,8	7,0	7,3
Krasíkov	170	29	48,3	24,1	-	3,4	-	x	14,1	17,1
Lanškroun	5 363	341	53,1	30,8	7,3	10,3	54	6,3	6,5	6,4
Lubník	147	8	50,0	50,0	-	25,0	-	x	8,2	5,4
Luková	348	30	33,3	26,7	6,7	10,0	2	15,0	8,0	8,6
Ostrov	312	37	48,6	35,1	2,7	8,1	9	4,1	16,0	11,9
Petrovice	127	6	50,0	33,3	-	16,7	-	x	5,5	4,7
Rudoltice	495	52	53,8	26,9	9,6	13,5	-	x	12,1	10,5
Sázava	289	10	20,0	30,0	10,0	10,0	1	10,0	7,3	3,5
Strážná	43	3	66,7	-	-	-	-	x	2,3	7,0
Tatenice	428	35	45,7	25,7	2,9	5,7	-	x	6,1	8,2
Trpík	32	6	66,7	33,3	16,7	-	-	x	18,8	18,8
Výprachtice	485	29	69,0	24,1	6,9	20,7	-	x	6,6	6,0
Žichlínek	418	21	33,3	14,3	9,5	14,3	2	10,5	6,7	5,0

¹⁾ podle Sčítání lidu, domů a bytů k 1. 3. 2001

²⁾ podíl celkového počtu uchazečů a počtu ekonomicky aktivních podle Sčítání lidu, domů a bytů k 1. 3. 2001

ORP LANŠKROUN

Tab. 1.8 Ekonomické subjekty se sídlem na území obcí k 31. 12. 2004

	Ekonomické subjekty celkem	podle právní formy					podle vybraných odvětví			
		fyzické osoby	z toho		právnícké osoby	z toho obchodní společnosti	zemědělství, lesnictví	průmysl	stavebnictví	obchod
			živnostníci ¹⁾	samostatně hospodařící rolníci ²⁾						
ORP Lanškroun	4 005	3 363	2 874	309	642	287	375	649	426	1 145
v tom obce:										
Albrechtice	80	72	55	14	8	-	14	14	5	24
Anenská Studánka	13	10	10	-	3	-	3	1	-	4
Cotkytle	66	55	32	20	11	1	22	4	4	14
Čenkovice	40	30	27	3	10	5	3	7	5	7
Damník	73	55	50	2	18	3	5	11	8	24
Dolní Čermná	231	201	163	27	30	9	29	40	31	45
Horní Čermná	187	162	112	42	25	7	49	24	16	43
Horní Heřmanice	74	65	37	26	9	2	29	6	6	17
Horní Třešňovec	135	119	89	27	16	4	28	28	9	34
Krasíkov	62	57	53	2	5	-	2	1	24	16
Lanškroun	2 064	1 686	1 518	56	378	207	72	354	180	680
Lubník	41	36	27	8	5	1	7	4	6	6
Luková	83	69	59	8	14	6	7	12	16	20
Ostrov	123	108	89	19	15	5	23	22	19	22
Petrovice	30	26	21	3	4	1	4	3	9	6
Rudoltice	160	131	120	3	29	17	4	27	27	42
Sázava	82	76	68	5	6	3	9	13	4	32
Strážná	25	20	13	7	5	1	9	5	2	3
Tatenice	138	124	105	10	14	3	18	24	21	28
Trpík	10	9	8	1	1	-	2	3	1	3
Výprachtice	148	126	103	19	22	7	24	30	15	35
Žichlínek	140	126	115	7	14	5	12	16	18	40

¹⁾ soukromí podnikatelé podnikající podle živnostenského zákona zapsaní i nezapsaní do obchodního rejstříku

²⁾ včetně zemědělských podnikatelů

Tab. 1.9 Bytová výstavba v letech 1997 - 2004

	Dokončené byty							
	v letech 1997 - 2000				v letech 2001 - 2004			
	celkem	z toho			celkem	z toho		
		v nových rodinných domech	v nových bytových domech	v nástav- bách, vestavbách, přístavbách		v nových rodinných domech	v nových bytových domech	v nástav- bách, vestavbách, přístavbách
ORP Lanškroun	165	98	24	33	499	123	256	47
v tom obce:								
Albrechtice	3	3	-	-	1	1	-	-
Anenská Studánka	-	-	-	-	1	-	-	-
Cotkytle	-	-	-	-	2	-	-	2
Čenkovice	1	1	-	-	11	-	-	-
Damníkov	1	1	-	-	7	3	-	4
Dolní Čermná	18	3	-	15	11	7	-	4
Horní Čermná	2	2	-	-	23	6	-	4
Horní Heřmanice	4	3	-	1	4	1	-	1
Horní Třešňovec	5	5	-	-	9	4	-	4
Krasíkov	5	1	-	1	-	-	-	-
Lanškroun	94	57	24	13	275	59	185	19
Lubník	-	-	-	-	16	-	-	-
Luková	-	-	-	-	4	2	-	-
Ostrov	-	-	-	-	7	4	-	-
Petrovice	1	-	-	-	4	2	-	1
Rudoltice	3	2	-	1	76	3	71	2
Sázava	9	8	-	1	8	7	-	1
Strážná	-	-	-	-	-	-	-	-
Tatenice	6	4	-	-	17	6	-	3
Trpík	-	-	-	-	-	-	-	-
Výprachtice	8	3	-	1	5	2	-	1
Žichlínek	5	5	-	-	18	16	-	1

ORP LANŠKROUN
Tab. 1.10 Volební účast podle vybraných druhů voleb

v %

	Zastupitelstva obcí		Zastupitelstva krajů		Poslanecká sněmovna		Refe- rendum ¹⁾	Evropský parlament
	1998	2002	2000	2004	1998	2002	2003	2004
ORP Lanškroun	59,0	56,0	32,7	30,5	77,2	60,8	57,7	28,2
v tom obce:								
Albrechtice	69,3	71,6	26,9	23,2	69,4	59,6	51,5	22,6
Anenská Studánka	87,0	79,2	70,8	39,5	84,8	70,7	48,2	41,0
Cotkytle	63,5	56,8	29,4	23,3	70,1	57,5	42,9	22,7
Čenkovice	71,7	71,4	20,9	25,6	74,3	66,9	62,2	24,7
Damníkov	63,7	63,1	28,7	23,5	77,9	60,0	53,5	25,1
Dolní Čermná	70,1	65,0	40,6	42,1	86,6	66,3	62,1	36,6
Horní Čermná	65,3	65,3	38,8	40,9	85,1	68,3	62,4	32,5
Horní Heřmanice	77,9	69,1	45,5	43,1	83,9	73,9	59,4	39,7
Horní Třešňovec	67,0	66,7	38,2	37,8	84,8	71,7	59,4	34,8
Krasíkov	60,4	57,0	25,9	16,2	79,6	43,5	44,4	21,5
Lanškroun	49,8	46,1	31,7	29,3	75,0	58,4	57,9	27,4
Lubník	70,5	54,8	36,5	33,1	77,8	61,6	66,4	33,9
Luková	68,5	61,5	31,5	23,4	78,9	56,6	54,4	25,4
Ostrov	56,3	42,4	22,1	20,2	63,9	49,2	44,8	17,7
Petrovice	64,5	76,2	44,0	43,1	79,3	67,9	68,2	42,2
Rudoltice	60,9	61,2	28,7	25,2	71,5	55,7	54,4	22,0
Sázava	72,6	73,5	32,6	29,1	79,1	66,3	62,0	25,6
Strážná	82,7	86,8	43,8	34,5	88,5	78,3	64,7	37,1
Tatenice	74,0	70,5	33,6	29,5	81,7	65,3	56,8	26,5
Trpík	79,3	64,9	30,5	27,1	79,7	66,1	47,3	50,9
Výprachtice	63,0	67,1	29,0	36,2	81,4	66,5	61,6	29,4
Žichlínek	63,1	66,2	32,7	30,6	78,2	62,2	64,5	28,1

¹⁾ referendum o přistoupení ČR k Evropské unii

**Administrativní mapa správního obvodu
Litomyšl** (stav k 1.1.2003)

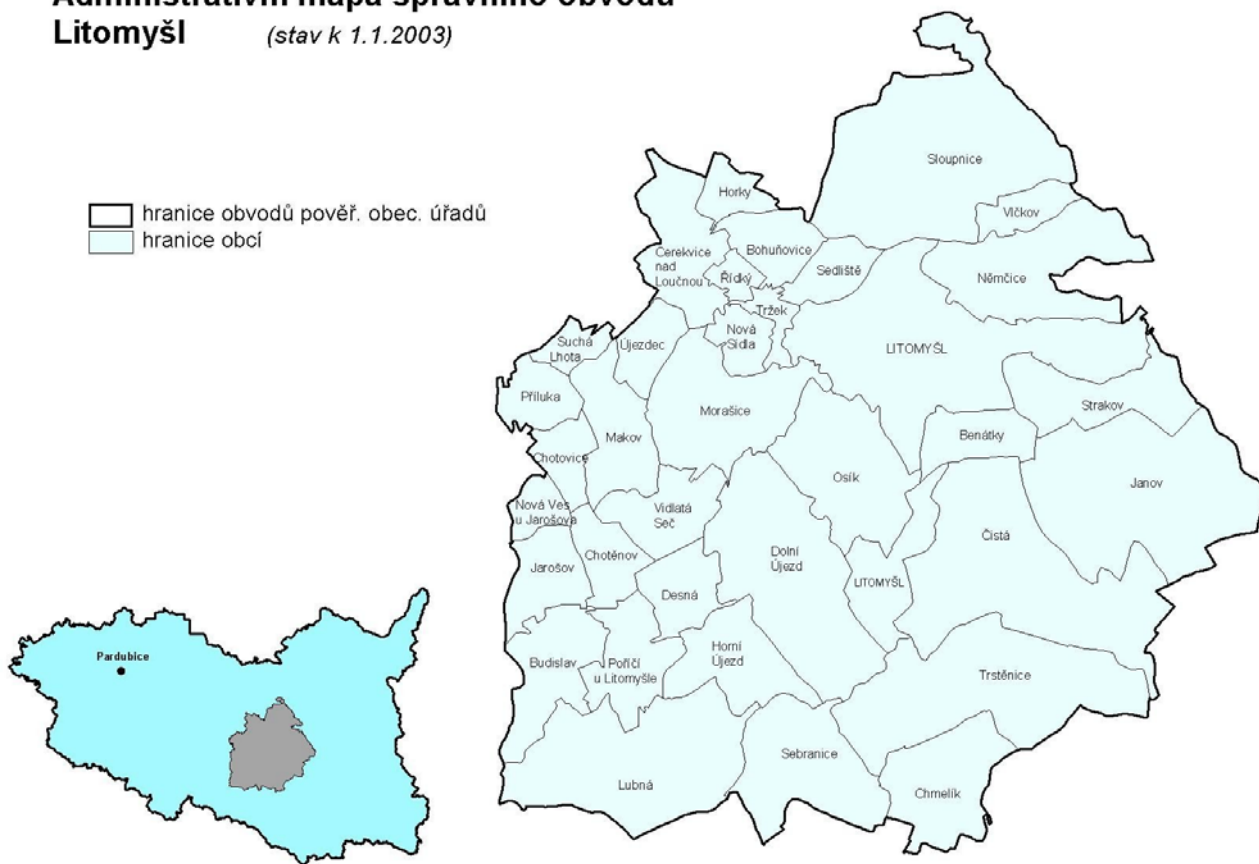

Správní obvod Litomyšl

stav k 31. 12. 2004

Počet obyvatel	26 116
v tom podle pohlaví:	
muži	12 860
ženy	13 256
v tom podle věku:	
0 - 14 let	4 413
15 - 64 let	18 107
65 a více let	3 596
v tom podle věku (v %):	
0 - 14 let	16,9
15 - 64 let	69,3
65 a více let	13,8

stav k 31. 12. 2004

Výměra v ha	33 710
Počet obcí	35
Počet částí obcí	62
Počet katastrů	51
Počet obyvatel na km ²	77,5
Podíl městského obyvatelstva (v %)	38,7
Průměrný věk	38,7

stav k 1. 3. 2001 (dle SLDB)

Počet trvale obydlených domů	6 094
z toho rodinné domy	5 655
Počet trvale obydlených bytů	8 891
Počet domácností	9 877

ORP LITOMYŠL
Tab. 1.1 Základní charakteristika obcí k 31. 12. 2004

	Výměra v ha	Počet částí obce	Počet katastrů	Počet obyvatel			Počet obyvatel na km ²	Průměrný věk
				celkem	muži	ženy		
ORP Litomyšl	33 710	62	51	26 116	12 860	13 256	77,5	38,7
v tom obce:								
Benátky	479	1	1	314	146	168	65,5	37,0
Bohuňovice	423	1	1	122	57	65	28,8	37,0
Budislav	806	1	1	440	237	203	54,6	39,5
Cerekvice nad Loučnou	829	2	2	827	420	407	99,7	37,4
Čistá	2 521	1	1	866	436	430	34,4	36,2
Desná	476	1	1	330	162	168	69,3	38,8
Dolní Újezd	1 972	3	1	1 938	959	979	98,3	37,9
Horky	267	1	1	118	54	64	44,1	42,6
Horní Újezd	774	1	1	424	214	210	54,8	39,2
Chmelík	954	1	1	184	98	86	19,3	39,4
Chotěnov	399	1	2	133	65	68	33,3	38,0
Chotovice	320	1	1	128	64	64	40,0	35,3
Janov	2 471	3	1	778	374	404	31,5	38,8
Jarošov	513	1	1	184	86	98	35,9	38,0
Litomyšl	3 345	10	8	10 096	4 840	5 256	301,8	39,7
Lubná	1 986	1	1	1 014	532	482	51,0	36,9
Makov	690	1	1	344	167	177	49,9	37,1
Morašice	1 243	4	3	728	374	354	58,6	36,7
Němčice	1 317	4	2	895	460	435	68,0	38,5
Nová Sídla	295	2	1	227	103	124	77,0	40,5
Nová Ves u Jarošova	238	1	1	61	35	26	25,6	41,2
Osík	1 262	1	1	1 069	573	496	84,7	37,2
Poříčí u Litomyšle	650	3	2	415	230	185	63,9	37,4
Příluka	381	1	1	159	77	82	41,7	38,0
Řídký	141	1	1	73	35	38	51,6	39,4
Sebranice	1 168	2	3	880	437	443	75,3	35,6
Sedliště	369	1	1	227	109	118	61,5	33,7
Sloupnice	2 791	4	2	1 727	825	902	61,9	40,1
Strakov	853	1	1	211	100	111	24,7	39,5
Suchá Lhota	219	1	1	90	39	51	41,2	41,4
Trstěnice	2 147	1	1	471	229	242	21,9	40,1
Tržek	171	1	1	163	81	82	95,3	40,6
Újezdec	346	1	1	91	43	48	26,3	37,5
Vidlatá Seč	610	1	1	289	147	142	47,4	37,5
Vlčkov	283	1	1	100	52	48	35,3	42,3

Tab. 1.2 Dlouhodobý vývoj počtu obyvatel podle sčítání lidu, domů a bytů
(přepočet na územní strukturu platnou k 31. 12. 2004)

	Obyvatelstvo celkem									
	1900	1910	1921	1930	1950	1961	1970	1980	1991	2001
ORP Litomyšl	37 245	37 376	35 520	34 262	26 257	26 815	25 709	26 418	25 733	26 219
v tom obce:										
Benátky	468	451	431	456	325	308	305	288	255	300
Bohuňovice	327	314	300	269	185	174	152	148	125	116
Budislav	1 085	1 115	1 041	998	697	702	606	501	435	435
Cerekvice nad Loučnou	1 033	1 143	1 137	1 069	829	837	817	773	826	798
Čistá	1 730	1 986	1 657	1 557	1 003	914	798	858	837	866
Desná	533	516	507	473	318	383	350	375	357	334
Dolní Újezd	2 352	2 350	2 318	2 161	1 781	1 765	1 730	1 749	1 817	1 875
Horky	296	290	286	259	205	188	156	118	116	107
Horní Újezd	893	858	823	806	606	554	495	478	440	437
Chmelík	525	495	478	471	239	240	231	213	194	211
Chotěnov	344	366	375	335	225	216	188	160	139	133
Chotovice	325	330	321	326	224	177	168	146	117	126
Janov	2 179	2 181	1 883	1 839	890	802	736	799	758	745
Jarošov	528	543	535	458	317	304	234	197	186	184
Litomyšl	9 651	9 329	8 737	8 638	7 655	8 427	8 884	10 253	10 187	10 358
Lubná	1 444	1 448	1 429	1 440	1 064	1 077	974	949	953	977
Makov	627	618	582	536	419	408	368	324	343	349
Morašice	1 084	1 087	1 055	1 044	808	770	678	705	703	740
Němčice	1 481	1 437	1 420	1 340	1 085	1 128	999	990	899	892
Nová Sídla	457	453	412	398	296	350	335	295	249	237
Nová Ves u Jarošova	246	269	261	243	182	156	129	86	63	63
Osík	1 179	1 244	1 301	1 243	976	1 013	955	912	936	983
Poříčí u Litomyše	728	770	700	661	552	512	473	440	393	412
Příluka	319	346	332	320	224	223	207	195	176	162
Řídký	71	54	61	64	87	89	81	86	74	68
Sebranice	1 214	1 256	1 192	1 202	851	836	772	757	812	861
Sedliště	295	277	280	271	230	223	203	201	215	227
Sloupnice	2 849	2 770	2 677	2 520	2 040	2 116	1 954	1 859	1 683	1 782
Strakov	319	311	294	295	182	221	219	206	196	226
Suchá Lhota	234	225	228	208	140	131	111	104	98	90
Trstěnice	1 119	1 181	1 137	1 056	695	662	626	547	490	471
Tržek	184	221	226	229	181	215	196	181	159	166
Újezdec	349	353	337	316	219	183	152	123	95	89
Vidlatá Seč	506	525	503	490	346	340	295	293	310	298
Vlčkov	271	264	264	271	181	171	132	109	97	101

Tab. 1.3 Struktura pozemků podle druhu k 31. 12. 2004

	Výměra celkem v ha	v tom v %							
		zemědělská půda	z toho			lesní půda	vodní plochy	zastavěné plochy	ostatní plochy
			orná půda	zahrady, sady	trvalé travní porosty				
ORP Litomyšl	33 710	69,2	81,3	5,0	13,8	23,2	0,5	1,2	5,8
v tom obce:									
Benátky	479	87,7	87,2	3,8	9,0	2,8	0,7	1,2	7,6
Bohuňovice	423	87,4	84,4	4,0	11,6	6,0	0,3	1,2	5,2
Budislav	806	46,9	49,3	7,9	42,9	42,5	1,4	1,1	8,2
Cerekvice nad Loučnou	829	86,6	76,7	3,5	19,9	1,5	1,4	1,8	8,8
Čistá	2 521	63,5	80,0	4,2	15,8	29,6	0,4	0,8	5,7
Desná	476	87,0	92,6	4,2	3,3	5,7	0,2	1,3	5,7
Dolní Újezd	1 972	84,9	88,4	5,0	6,5	7,3	0,2	1,3	6,3
Horky	267	78,5	81,3	3,9	14,8	11,5	1,6	1,3	7,0
Horní Újezd	774	85,8	87,4	3,8	8,8	6,8	0,4	0,9	6,0
Chmelík	954	62,9	85,2	2,0	12,9	31,5	0,1	0,6	4,9
Chotěnov	399	85,3	82,4	2,4	15,2	9,2	0,2	0,9	4,4
Chotovice	320	88,6	82,8	2,0	15,1	5,4	0,1	0,9	5,1
Janov	2 471	50,2	77,5	3,5	19,0	45,6	0,2	0,7	3,3
Jarošov	513	61,5	76,0	5,2	18,8	32,1	0,2	0,9	5,3
Litomyšl	3 345	72,6	73,8	10,0	16,2	11,6	1,7	3,1	11,1
Lubná	1 986	44,3	82,7	4,4	12,9	50,7	0,2	0,8	4,1
Makov	690	82,1	91,4	2,8	5,8	12,3	0,0	1,1	4,5
Morašice	1 243	86,1	87,4	3,9	8,7	7,7	0,4	1,1	4,7
Němčice	1 317	65,9	76,1	6,4	17,4	28,6	0,2	1,1	4,3
Nová Sídla	295	81,9	71,6	6,0	22,4	9,3	0,5	1,9	6,3
Nová Ves u Jarošova	238	83,2	69,5	3,3	27,2	9,1	0,3	0,9	6,5
Osík	1 262	88,1	84,9	8,2	6,9	3,2	0,7	1,5	6,5
Poříčí u Litomyšle	650	75,2	69,9	5,3	24,9	17,9	0,4	1,1	5,5
Příluka	381	91,0	86,7	3,0	10,3	2,6	0,1	1,1	5,2
Řídký	141	80,7	57,9	2,6	39,5	8,8	0,0	1,2	9,3
Sebranice	1 168	79,0	88,4	3,7	7,9	10,9	0,2	1,5	8,4
Sedliště	369	86,9	88,5	2,4	9,1	4,8	0,7	1,2	6,4
Sloupnice	2 791	65,7	80,6	5,2	14,2	28,7	0,2	1,1	4,3
Strakov	853	36,7	72,6	4,4	23,0	59,6	0,5	0,5	2,6
Suchá Lhota	219	81,2	84,7	3,2	12,0	13,2	0,0	1,0	4,6
Trstěnice	2 147	51,5	84,6	4,1	11,3	43,8	0,2	0,6	4,0
Tržek	171	79,5	48,7	5,5	45,8	-	8,8	1,5	10,2
Újezdec	346	90,9	96,5	1,8	1,7	3,8	0,2	1,5	3,5
Vidlatá Seč	610	82,9	93,0	2,8	4,2	10,9	0,0	1,2	5,1
Vlčkov	283	58,9	61,9	4,1	34,0	36,8	0,0	1,0	3,2

Tab. 1.4 Vybavenost obcí (počet zařízení k 31. 12. 2004)

	Kanalizace s napojením na ČOV (ano=1, ne=0)	Plynofikace (ano=1, ne=0)	Kultura		Sport	
			veřejná knihovna	kostel	tělo- cvična	stadion, hřiště
ORP Litomyšl	6	23	34	36	24	67
v tom obce:						
Benátky	0	1	1	-	-	1
Bohuňovice	0	0	1	-	-	1
Budislav	1	1	1	2	1	3
Cerekvice nad Loučnou	1	1	1	1	1	2
Čistá	0	1	1	1	-	1
Desná	0	1	1	1	-	2
Dolní Újezd	0	1	1	1	2	3
Horky	0	0	1	-	-	1
Horní Újezd	0	1	1	-	1	1
Chmelík	0	0	-	1	-	-
Chotěnov	0	0	1	2	-	1
Chotovice	0	1	1	1	-	1
Janov	0	1	1	2	1	2
Jarošov	0	1	1	-	-	1
Litomyšl	1	1	1	9	8	22
Lubná	0	1	1	1	1	1
Makov	0	0	1	1	1	2
Morašice	1	1	1	1	1	2
Němčice	1	1	2	2	1	1
Nová Sídla	0	1	1	-	-	-
Nová Ves u Jarošova	0	0	1	-	-	1
Osík	0	1	1	-	1	3
Poříčí u Litomyšle	0	1	1	3	-	2
Přiluka	0	1	1	-	-	2
Řídký	0	0	-	-	-	1
Sebranice	0	1	1	1	1	2
Sedliště	0	1	1	1	-	1
Sloupnice	0	1	1	2	2	2
Strakov	0	0	1	-	-	1
Suchá Lhota	0	1	1	-	-	-
Trstěnice	0	1	1	1	1	1
Tržek	0	0	1	-	-	-
Újezdec	0	0	1	1	-	-
Vídlatá Seč	1	0	1	-	1	1
Vlčkov	0	0	1	1	-	2

Tab. 1.4 Vybavenost obcí (počet zařízení k 31. 12. 2004)

dokončení

	Školství			Zdravotnictví		
	mateřská škola	základní škola		ordinace praktického lékaře		
		1. - 5. ročník	1. - 9. ročník	pro dospělé	pro děti	stomatologa
ORP Litomyšl	22	7	9	14	13	16
v tom obce:						
Benátky	1	-	-	-	-	-
Bohuňovice	-	-	-	-	-	-
Budislav	1	1	-	-	-	-
Cerekvice nad Loučnou	1	-	1	1	1	1
Čistá	1	1	-	1	1	-
Desná	1	-	-	-	-	-
Dolní Újezd	1	-	1	1	1	1
Horky	-	-	-	-	-	-
Horní Újezd	1	-	-	-	-	-
Chmelík	-	-	-	-	-	-
Chotěnov	-	-	-	-	-	-
Chotovice	-	-	-	-	-	-
Janov	1	1	-	-	-	-
Jarošov	1	-	-	-	-	-
Litomyšl	3	-	3	7	4	9
Lubná	1	-	1	1	1	1
Makov	1	1	-	-	-	-
Morašice	1	-	1	-	1	1
Němčice	1	1	-	-	-	-
Nová Sídla	-	-	-	-	-	-
Nová Ves u Jarošova	-	-	-	-	-	-
Osík	1	1	-	-	-	-
Poříčí u Litomyšle	-	-	-	-	-	-
Příluka	1	-	-	-	-	-
Řídký	-	-	-	-	-	-
Sebranice	1	-	-	1	1	1
Sedliště	1	-	-	-	-	-
Sloupnice	1	-	1	1	2	1
Strakov	-	-	-	-	-	-
Suchá Lhota	-	-	-	-	-	-
Trstěnice	1	-	1	1	1	1
Tržek	-	-	-	-	-	-
Újezdec	-	-	-	-	-	-
Vídlatá Seč	-	1	-	-	-	-
Vičkov	-	-	-	-	-	-

Tab. 1.5 Bilance obyvatel v roce 2004

	Živě narození	Zemřelí	Přistěhovaní	Vystěhovaní	Přírůstek (úbytek)			Stav k 31. 12.	Sňatky	Rozvody
					přirozený	stěhováním	celkový			
ORP Litomyšl	240	293	¹⁾ 368	¹⁾ 388	-53	-20	-73	26 116	134	54
v tom obce:										
Benátky	1	4	9	8	-3	1	-2	314	3	-
Bohuňovice	1	2	2	3	-1	-1	-2	122	-	-
Budislav	4	10	14	11	-6	3	-3	440	-	1
Cerekvice nad Loučnou	11	5	31	27	6	4	10	827	5	-
Čistá	10	7	20	26	3	-6	-3	866	5	5
Desná	4	1	13	8	3	5	8	330	4	-
Dolní Újezd	11	14	18	40	-3	-22	-25	1 938	6	2
Horky	2	2	3	-	-	3	3	118	-	-
Horní Újezd	7	3	5	12	4	-7	-3	424	1	-
Chmelík	1	1	-	7	-	-7	-7	184	-	-
Chotěnov	2	1	1	-	1	1	2	133	2	-
Chotovice	1	-	5	4	1	1	2	128	-	-
Janov	2	6	22	21	-4	1	-3	778	6	1
Jarošov	4	2	1	-	2	1	3	184	1	-
Litomyšl	94	111	176	209	-17	-33	-50	10 096	55	20
Lubná	15	9	27	18	6	9	15	1 014	3	1
Makov	1	4	5	10	-3	-5	-8	344	1	1
Morašice	6	7	13	14	-1	-1	-2	728	3	1
Němčice	9	13	26	26	-4	-	-4	895	6	4
Nová Sídla	3	2	1	7	1	-6	-5	227	-	-
Nová Ves u Jarošova	-	-	3	5	-	-2	-2	61	-	-
Osík	7	10	71	50	-3	21	18	1 069	5	1
Poříčí u Litomyšle	6	3	6	8	3	-2	1	415	1	2
Příluka	-	2	-	-	-2	-	-2	159	-	-
Řídký	1	-	4	-	1	4	5	73	-	-
Sebranice	5	6	25	14	-1	11	10	880	5	-
Sedliště	5	-	-	17	5	-17	-12	227	3	-
Sloupnice	14	51	57	35	-37	22	-15	1 727	8	9
Strakov	-	3	2	12	-3	-10	-13	211	-	-
Suchá Lhota	1	1	2	-	-	2	2	90	2	-
Trsténice	6	5	16	10	1	6	7	471	4	3
Tržek	-	4	8	3	-4	5	1	163	-	1
Újezdec	2	2	8	1	-	7	7	91	1	1
Vidlatá Seč	2	2	5	11	-	-6	-6	289	4	1
Vlčkov	2	-	-	2	2	-2	-	100	-	-

¹⁾ stěhování přes hranice správního obvodu

ORP LITOMYŠL

Tab. 1.6 Počet obyvatel podle věkových skupin k 31. 12. 2004

	Celkem	v tom ve věku									Index stáří ¹⁾
		0 - 14 let			15 - 64 let			65 a více let			
		celkem	muži	ženy	celkem	muži	ženy	celkem	muži	ženy	
ORP Litomyšl	26 116	4 413	2 233	2 180	18 107	9 240	8 867	3 596	1 387	2 209	81,5
v tom obce:											
Benátky	314	60	28	32	213	99	114	41	19	22	68,3
Bohuňovice	122	22	8	14	87	45	42	13	4	9	59,1
Budislav	440	74	39	35	303	173	130	63	25	38	85,1
Cerekvice nad Loučnou	827	115	56	59	639	339	300	73	25	48	63,5
Čistá	866	168	85	83	622	321	301	76	30	46	45,2
Desná	330	60	30	30	223	109	114	47	23	24	78,3
Dolní Újezd	1 938	336	170	166	1 338	684	654	264	105	159	78,6
Horky	118	19	9	10	72	36	36	27	9	18	142,1
Horní Újezd	424	76	42	34	281	142	139	67	30	37	88,2
Chmelík	184	27	13	14	136	75	61	21	10	11	77,8
Chotěnov	133	29	17	12	81	41	40	23	7	16	79,3
Chotovice	128	40	21	19	71	33	38	17	10	7	42,5
Janov	778	143	73	70	520	271	249	115	30	85	80,4
Jarošov	184	37	24	13	118	53	65	29	9	20	78,4
Litomyšl	10 096	1 530	782	748	7 121	3 497	3 624	1 445	561	884	94,4
Lubná	1 014	207	118	89	687	368	319	120	46	74	58,0
Makov	344	72	35	37	222	110	112	50	22	28	69,4
Morašice	728	129	75	54	521	269	252	78	30	48	60,5
Němčice	895	153	78	75	616	336	280	126	46	80	82,4
Nová Sídla	227	42	16	26	139	69	70	46	18	28	109,5
Nová Ves u Jarošova	61	14	10	4	34	20	14	13	5	8	92,9
Osík	1 069	178	89	89	769	436	333	122	48	74	68,5
Poříčí u Litomyšle	415	70	40	30	287	157	130	58	33	25	82,9
Příluka	159	28	13	15	109	59	50	22	5	17	78,6
Řídký	73	10	6	4	54	25	29	9	4	5	90,0
Sebranice	880	192	96	96	592	293	299	96	48	48	50,0
Sedliště	227	59	22	37	154	81	73	14	6	8	23,7
Sloupnice	1 727	297	138	159	1 135	593	542	295	94	201	99,3
Strakov	211	37	14	23	142	73	69	32	13	19	86,5
Suchá Lhota	90	9	2	7	63	32	31	18	5	13	200,0
Trstěnice	471	78	40	38	317	161	156	76	28	48	97,4
Tržek	163	28	13	15	106	58	48	29	10	19	103,6
Újezdec	91	13	5	8	66	34	32	12	4	8	92,3
Vidlatá Seč	289	45	20	25	207	114	93	37	13	24	82,2
Vlčkov	100	16	6	10	62	34	28	22	12	10	137,5

¹⁾ počet osob ve věku 65 a více let na 100 dětí do 14 let

Tab. 1.7 Nezaměstnanost k 31. 12. 2004
(podle MPSV)

	Ekonomicky aktivní ¹⁾	Uchazeči o zaměstnání neumístění celkem	z toho v %				Volná pracovní místa celkem	Počet uchazečů na 1 volné pracovní místo	Míra registrované nezaměstnanosti ²⁾	
			ženy	osoby s délkou evidence nad 12 měsíců	absolventi škol	osoby se změněnou pracovní schopností			2003	2004
ORP Litomyšl	12 836	1 340	51,8	38,0	10,4	12,3	111	12,1	10,1	10,4
v tom obce:										
Benátky	146	12	58,3	41,7	8,3	8,3	-	x	12,3	8,2
Bohuňovice	55	5	40,0	40,0	-	40,0	-	x	9,1	9,1
Budislav	205	36	44,4	22,2	11,1	22,2	-	x	18,0	17,6
Cerekvice nad Loučnou	396	38	57,9	31,6	15,8	10,5	9	4,2	8,3	9,6
Čistá	458	57	61,4	50,9	3,5	14,0	-	x	11,8	12,4
Desná	153	21	57,1	23,8	14,3	-	-	x	7,8	13,7
Dolní Újezd	889	90	45,6	36,7	10,0	16,7	6	15,0	9,3	10,1
Horky	45	3	33,3	66,7	33,3	-	-	x	24,4	6,7
Horní Újezd	214	21	47,6	28,6	14,3	9,5	-	x	5,6	9,8
Chmelík	110	12	66,7	50,0	8,3	8,3	-	x	17,3	10,9
Chotěnov	58	6	66,7	16,7	-	16,7	-	x	8,6	10,3
Chotovice	50	11	54,5	63,6	-	-	-	x	24,0	22,0
Janov	368	53	43,4	34,0	9,4	9,4	-	x	12,5	14,4
Jarošov	81	6	66,7	-	16,7	33,3	-	x	3,7	7,4
Litomyšl	5 254	502	54,6	42,2	11,2	10,4	82	6,1	9,4	9,6
Lubná	459	57	47,4	40,4	5,3	12,3	-	x	12,4	12,4
Makov	150	17	47,1	29,4	11,8	11,8	-	x	9,3	11,3
Morašice	383	34	50,0	44,1	8,8	2,9	-	x	11,7	8,9
Němčice	450	38	39,5	28,9	7,9	13,2	-	x	8,2	8,4
Nová Sídla	110	7	42,9	28,6	28,6	-	-	x	10,9	6,4
Nová Ves u Jarošova	22	3	33,3	-	-	33,3	-	x	13,6	13,6
Osík	489	56	51,8	44,6	8,9	17,9	9	6,2	10,4	11,5
Poříčí u Litomyše	186	21	57,1	14,3	14,3	14,3	-	x	9,7	11,3
Přiluka	79	8	62,5	37,5	12,5	25,0	-	x	12,7	10,1
Řídký	39	5	80,0	80,0	-	-	-	x	15,4	12,8
Sebranice	398	41	48,8	34,1	14,6	14,6	2	20,5	8,0	10,3
Sedliště	123	6	66,7	50,0	-	16,7	-	x	8,9	4,9
Sloupnice	803	88	51,1	34,1	11,4	15,9	-	x	9,7	11,0
Strakov	102	19	36,8	42,1	5,3	26,3	-	x	17,6	18,6
Suchá Lhota	41	2	50,0	-	-	-	-	x	7,3	4,9
Trstěnice	226	25	48,0	16,0	12,0	4,0	2	12,5	8,8	11,1
Tržek	78	13	38,5	38,5	-	23,1	-	x	14,1	16,7
Újezdec	39	5	40,0	20,0	20,0	-	-	x	20,5	12,8
Vidlatá Seč	135	17	52,9	23,5	29,4	11,8	1	17,0	8,1	12,6
Vlčkov	42	5	60,0	60,0	-	20,0	-	x	7,1	11,9

¹⁾ podle Sčítání lidu, domů a bytů k 1. 3. 2001

²⁾ podíl celkového počtu uchazečů a počtu ekonomicky aktivních podle Sčítání lidu, domů a bytů k 1. 3. 2001

ORP LITOMYŠL
Tab. 1.8 Ekonomické subjekty se sídlem na území obcí k 31. 12. 2004

	Ekonomické subjekty celkem	podle právní formy					podle vybraných odvětví				
		fyzické osoby	z toho		právnícké osoby	z toho obchodní společnosti	zemědělství, lesnictví	průmysl	stavebnictví	obchod	
			živnostníci ¹⁾	samostatně hospodařící rolníci ²⁾							
ORP Litomyšl	5 169	4 312	3 700	340	857	304	440	803	630	1 450	
v tom obce:											
Benátky	60	49	41	5	11	3	9	6	8	19	
Bohuňovice	19	14	8	5	5	-	6	1	2	4	
Budislav	94	86	76	6	8	1	11	20	15	16	
Cerekvice nad Loučnou	134	116	108	2	18	6	2	20	15	53	
Čistá	142	130	114	8	12	2	11	17	21	46	
Desná	54	50	48	2	4	-	2	17	12	11	
Dolní Újezd	345	304	261	29	41	12	36	73	40	93	
Horky	25	20	17	3	5	1	4	6	3	8	
Horní Újezd	63	51	42	8	12	4	9	15	11	10	
Chmelík	39	34	25	7	5	2	7	3	9	6	
Chotěnov	19	16	14	2	3	-	2	4	3	4	
Chotovice	13	8	7	-	5	1	1	1	1	4	
Janov	122	102	86	14	20	5	21	14	18	29	
Jarošov	31	23	20	1	8	1	2	4	3	7	
Litomyšl	2 446	1 943	1 712	62	503	216	89	333	260	707	
Lubná	179	168	147	14	11	2	19	43	35	38	
Makov	47	39	35	4	8	2	3	10	6	13	
Morašice	128	110	93	12	18	6	16	14	22	41	
Němčice	152	137	110	21	15	5	24	22	14	45	
Nová Sídla	25	21	18	2	4	1	4	6	1	9	
Nová Ves u Jarošova	10	6	3	2	4	2	2	1		3	
Osík	194	164	132	24	30	7	27	48	17	49	
Poříčí u Litomyšle	61	54	45	8	7	2	9	10	11	13	
Příluka	28	23	19	3	5	1	4	6	2	7	
Řídký	12	8	5	2	4	2	1	3	-	-	
Sebranice	145	130	108	18	15	4	23	27	23	36	
Sedliště	46	38	30	6	8	1	7	8	3	12	
Sloupnice	300	265	218	36	35	12	49	30	58	99	
Strakov	36	33	29	3	3	-	5	10	2	10	
Suchá Lhota	9	7	7	-	2	-	-	1	3	1	
Trstěnice	73	59	37	17	14	-	21	10	3	17	
Tržek	23	20	16	1	3	1	1	5	2	7	
Újezdec	18	15	11	2	3	-	2	1	1	7	
Vidlatá Seč	60	54	47	7	6	2	7	13	3	23	
Vlčkov	17	15	11	4	2	-	4	1	3	3	

¹⁾ soukromí podnikatelé podnikající podle živnostenského zákona zapsaní i nezapsaní do obchodního rejstříku

²⁾ včetně zemědělských podnikatelů

Tab. 1.9 Bytová výstavba v letech 1997 - 2004

	Dokončené byty							
	v letech 1997 - 2000				v letech 2001 - 2004			
	celkem	z toho			celkem	z toho		
		v nových rodinných domech	v nových bytových domech	v nástav- bách, vestavbách, přístavbách		v nových rodinných domech	v nových bytových domech	v nástav- bách, vestavbách, přístavbách
ORP Litomyšl	240	69	116	42	193	133	-	53
v tom obce:								
Benátky	4	4	-	-	7	7	-	-
Bohuňovice	-	-	-	-	1	1	-	-
Budislav	4	2	-	2	7	6	-	1
Cerekvice nad Loučnou	1	1	-	-	3	2	-	1
Čistá	3	3	-	-	6	3	-	3
Desná	2	1	-	1	2	1	-	1
Dolní Újezd	3	3	-	-	17	16	-	1
Horky	1	-	-	1	-	-	-	-
Horní Újezd	-	-	-	-	-	-	-	-
Chmelík	-	-	-	-	1	-	-	1
Chotěnov	1	1	-	-	2	-	-	2
Chotovice	1	1	-	-	2	2	-	-
Janov	3	2	-	1	11	6	-	5
Jarošov	1	1	-	-	1	-	-	-
Litomyšl	142	21	106	12	47	37	-	9
Lubná	17	2	-	7	13	9	-	4
Makov	1	-	-	1	1	-	-	1
Morašice	4	2	-	2	4	1	-	3
Němčice	6	4	-	2	9	5	-	4
Nová Sídla	1	1	-	-	2	1	-	1
Nová Ves u Jarošova	-	-	-	-	-	-	-	-
Osík	5	4	-	1	10	10	-	-
Poříčí u Litomyšle	2	1	-	1	6	4	-	2
Příluka	-	-	-	-	1	1	-	-
Řídký	1	1	-	-	-	-	-	-
Sebranice	5	5	-	-	9	8	-	1
Sedliště	1	1	-	-	3	3	-	-
Sloupnice	23	5	10	8	24	6	-	13
Strakov	-	-	-	-	2	2	-	-
Suchá Lhota	2	1	-	-	-	-	-	-
Trstěnice	3	-	-	3	-	-	-	-
Tržek	1	1	-	-	1	1	-	-
Újezdec	-	-	-	-	1	1	-	-
Vidlatá Seč	2	1	-	-	-	-	-	-
Vlčkov	-	-	-	-	-	-	-	-



ORP LITOMYŠL
Tab. 1.10 Volební účast podle vybraných druhů voleb

v %

	Zastupitelstva obcí		Zastupitelstva krajů		Poslanecká sněmovna		Refe- rendum ¹⁾	Evropský parlament
	1998	2002	2000	2004	1998	2002	2003	2004
ORP Litomyšl	61,0	59,4	41,2	37,1	79,7	64,2	60,8	33,1
v tom obce:								
Benátky	77,3	71,8	47,3	35,9	84,7	69,3	68,5	40,3
Bohuňovice	71,1	52,8	45,2	40,4	72,8	63,3	56,3	41,1
Budislav	71,5	68,1	47,0	38,7	79,0	62,6	61,1	32,7
Cerekvice nad Loučnou	63,4	63,9	31,8	30,7	73,6	63,9	63,6	23,8
Čistá	48,5	51,4	23,2	22,1	73,6	55,6	54,8	19,9
Desná	80,0	75,4	53,2	41,0	82,7	68,2	66,7	31,6
Dolní Újezd	65,4	65,0	46,4	40,4	81,0	67,6	63,4	34,2
Horky	85,2	84,4	48,3	53,8	74,7	68,2	76,9	60,0
Horní Újezd	78,6	80,1	49,6	40,4	90,2	69,7	61,3	37,8
Chmelík	68,8	66,0	34,8	23,3	78,0	65,6	57,1	36,2
Chotěnov	78,3	77,8	60,2	40,4	83,0	68,7	69,7	38,4
Chotovice	82,5	78,4	58,2	59,5	88,8	.	66,3	60,0
Janov	65,4	66,2	26,8	26,0	70,5	56,6	51,9	23,3
Jarošov	86,6	79,6	39,7	38,2	89,8	71,2	74,1	43,5
Litomyšl	51,6	47,1	41,3	38,3	77,7	62,0	60,1	33,5
Lubná	75,3	75,6	48,6	47,7	84,7	71,2	59,6	36,3
Makov	85,4	75,9	58,4	52,8	85,3	75,8	70,1	47,6
Morašice	68,0	66,8	34,0	30,1	78,6	63,2	63,2	28,9
Němčice	32,7	63,4	26,1	23,3	76,3	52,8	48,4	21,1
Nová Sídla	68,1	57,5	38,3	28,9	78,5	53,8	58,7	31,4
Nová Ves u Jarošova	81,3	84,0	56,3	12,2	88,7	.	59,2	18,8
Osík	74,2	72,0	45,9	42,1	86,2	68,9	63,0	34,3
Poříčí u Litomyšle	80,0	75,5	54,6	50,0	92,8	74,2	73,6	44,6
Příluka	82,9	84,3	46,7	40,7	89,0	79,2	68,8	43,1
Řídký	75,8	73,7	64,3	55,7	91,7	76,4	70,9	50,0
Sebranice	70,7	70,6	52,6	44,2	86,7	73,5	70,6	44,1
Sedliště	53,3	68,1	29,1	37,1	71,1	50,0	59,8	21,1
Sloupnice	64,0	62,4	36,3	31,7	79,6	63,4	53,8	29,0
Strakov	71,2	63,9	50,3	37,7	84,3	67,3	56,6	45,9
Suchá Lhota	75,4	86,1	51,4	37,8	88,4	81,7	70,8	33,3
Trstěnice	67,5	66,0	35,3	31,8	81,5	67,0	64,0	31,1
Tržek	86,0	67,7	50,8	41,7	81,5	64,8	71,4	39,7
Újezdec	73,6	64,7	46,5	57,8	78,6	73,9	72,6	52,2
Vidlatá Seč	82,1	73,6	40,3	34,5	90,5	71,2	70,3	31,0
Vlčkov	80,5	69,7	59,5	44,3	89,7	67,5	72,3	53,9

¹⁾ referendum o přistoupení ČR k Evropské unii

**Administrativní mapa správního obvodu
Moravská Třebová (stav k 1.1.2003)**

 hranice obvodů pověř. obec. úřadů
 hranice obcí

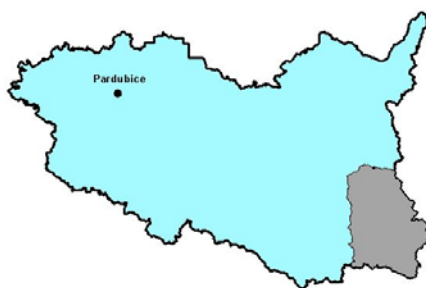

Správní obvod Moravská Třebová

stav k 31. 12. 2004

Počet obyvatel	27 441
v tom podle pohlaví:	
muži	13 531
ženy	13 910
v tom podle věku:	
0 - 14 let	4 390
15 - 64 let	19 385
65 a více let	3 666
v tom podle věku (v %):	
0 - 14 let	16,0
15 - 64 let	70,6
65 a více let	13,4

stav k 31. 12. 2004

Výměra v ha	41 726
Počet obcí	33
Počet částí obcí	62
Počet katastrů	58
Počet obyvatel na km ²	65,8
Podíl městského obyvatelstva (v %)	51,7
Průměrný věk	38,9

stav k 1. 3. 2001 (dle SLDB)

Počet trvale obydlených domů	5 755
z toho rodinné domy	5 170
Počet trvale obydlených bytů	9 610
Počet domácností	10 873

ORP MORAVSKÁ TŘEBOVÁ
Tab. 1.1 Základní charakteristika obcí k 31. 12. 2004

	Výměra v ha	Počet částí obce	Počet katastrů	Počet obyvatel			Počet obyvatel na km ²	Průměrný věk
				celkem	muži	ženy		
ORP Moravská Třebová	41 726	62	58	27 441	13 531	13 910	65,8	38,9
v tom obce:								
Bělá u Jevíčka	971	2	3	347	172	175	35,8	44,6
Bezděčí u Trnávky	700	2	2	226	112	114	32,3	39,5
Biskupice	1 110	2	2	453	233	220	40,8	38,3
Borušov	1 107	2	3	161	78	83	14,5	38,9
Březina	1 164	2	2	362	179	183	31,1	41,7
Březinky	330	2	1	157	72	85	47,5	40,0
Dětřichov u M. Tř.	592	1	1	216	105	111	36,5	38,6
Dlouhá Loučka	1 759	1	1	560	291	269	31,8	35,9
Gruna	1 039	2	2	156	78	78	15,0	41,7
Hartinkov	515	1	1	57	30	27	11,1	51,1
Chornice	1 422	1	1	826	422	404	58,1	38,4
Janůvky	313	1	1	36	19	17	11,5	54,1
Jaroměřice	2 205	2	1	1 235	592	643	56,0	39,4
Jevíčko	2 324	2	3	2 902	1 386	1 516	124,9	37,3
Koruna	205	1	1	137	72	65	66,8	40,7
Křenov	1 047	1	1	420	215	205	40,1	38,3
Kunčina	2 268	2	2	1 242	662	580	54,8	37,2
Linhartice	873	1	1	581	298	283	66,5	38,4
Malíkov	409	1	1	104	60	44	25,4	36,3
Městečko Trnávka	5 027	12	10	1 503	749	754	29,9	38,9
Mladějov na Moravě	926	1	1	472	240	232	50,9	38,6
Moravská Třebová	4 205	5	2	11 291	5 444	5 847	268,5	39,6
Radkov	664	1	1	122	63	59	18,4	40,0
Rozstání	740	1	1	234	111	123	31,6	39,7
Rychnov na Moravě	2 359	1	1	581	290	291	24,6	40,7
Slatina	399	2	2	116	59	57	29,1	40,5
Staré Město	2 474	4	3	1 009	523	486	40,8	36,4
Třebařov	1 561	1	1	982	491	491	62,9	37,7
Útěchov	546	1	1	222	113	109	40,7	35,5
Víska u Jevíčka	366	1	1	158	84	74	43,1	38,4
Vranová Lhota	1 407	1	2	478	235	243	34,0	36,7
Vrážné	413	1	1	68	40	28	16,5	42,4
Vysoká	288	1	1	27	13	14	9,4	44,2

Tab. 1.2 Dlouhodobý vývoj počtu obyvatel podle sčítání lidu, domů a bytů
(přepočet na územní strukturu platnou k 31. 12. 2004)

	Obyvatelstvo celkem									
	1900	1910	1921	1930	1950	1961	1970	1980	1991	2001
ORP Moravská Třebová	41 236	40 426	37 904	38 934	27 338	29 125	28 256	28 525	27 954	27 776
v tom obce:										
Bělá u Jevíčka	854	881	892	852	630	642	560	476	395	380
Bezděčí u Trnávky	357	362	357	343	279	276	243	224	216	238
Biskupice	774	822	775	749	580	606	631	558	464	442
Borušov	583	500	454	455	277	256	234	199	160	163
Březina	884	799	765	671	416	644	588	547	425	386
Březinky	211	196	207	191	157	193	192	210	148	143
Dětřichov u M. Tř.	457	425	429	451	304	256	251	252	225	219
Dlouhá Loučka	1 681	1 662	1 515	1 474	720	716	630	560	573	562
Gruna	736	682	618	645	289	294	265	212	168	160
Hartinkov	350	325	299	287	131	146	140	101	78	68
Chornice	1 001	1 004	1 055	1 070	892	910	932	851	825	830
Janůvky	499	450	426	341	145	128	102	82	64	41
Jaroměřice	1 944	2 026	1 974	1 955	1 472	1 568	1 418	1 316	1 311	1 267
Jevíčko	3 404	3 603	3 419	3 426	2 784	2 647	2 526	2 754	2 688	2 829
Koruna	254	226	200	235	259	236	205	151	122	132
Křenov	933	894	741	638	381	434	422	407	464	426
Kunčina	1 958	1 836	1 802	1 925	1 278	1 374	1 278	1 248	1 153	1 174
Linhartice	846	820	748	710	575	606	575	589	588	602
Malíkov	265	252	247	211	164	152	107	92	90	103
Městečko Trnávka	3 233	3 121	2 999	2 879	2 017	2 008	1 792	1 676	1 600	1 527
Mladějov na Moravě	918	873	847	894	630	668	592	607	494	474
Moravská Třebová	10 654	10 308	9 149	10 732	7 956	9 199	9 892	10 966	11 668	11 586
Radkov	318	330	303	311	198	198	161	172	150	123
Rozstání	508	506	519	458	359	335	298	228	214	226
Rychnov na Moravě	1 582	1 457	1 446	1 402	785	852	762	736	601	595
Slatina	321	351	357	306	240	218	194	168	114	113
Staré Město	1 725	1 658	1 650	1 676	1 022	1 120	967	1 056	1 003	985
Třebařov	2 020	2 103	1 898	1 823	1 103	1 191	1 142	1 101	957	1 006
Útěchov	461	461	415	427	249	239	219	193	186	202
Víska u Jevíčka	369	368	327	336	232	209	190	181	187	159
Vranová Lhota	824	809	739	781	594	571	536	467	501	512
Vrážné	187	185	209	182	154	160	144	100	80	67
Vysoká	125	131	123	98	66	73	68	45	42	36

ORP MORAVSKÁ TŘEBOVÁ

Tab. 1.3 Struktura pozemků podle druhu k 31. 12. 2004

	Výměra celkem v ha	v tom v %							
		zemědělská půda	z toho			lesní půda	vodní plochy	zastavěné plochy	ostatní plochy
			orná půda	zahrady, sady	trvalé travní porosty				
ORP Moravská Třebová	41 726	55,2	76,8	4,2	19,1	37,3	0,8	1,1	5,6
v tom obce:									
Bělá u Jevíčka	971	52,4	52,1	4,7	43,2	40,6	0,3	0,8	5,8
Bezděčín u Trnávky	700	60,5	84,1	3,7	12,1	32,7	0,9	1,1	4,9
Biskupice	1 110	36,6	71,3	6,3	22,5	57,6	0,7	0,9	4,2
Borušov	1 107	36,9	50,8	3,9	45,3	55,4	0,2	0,5	7,0
Březina	1 164	40,2	78,5	3,3	18,1	52,3	0,5	0,7	6,2
Březinky	330	38,8	41,1	9,2	49,7	52,3	1,1	0,8	7,0
Dětřichov u M. Tř.	592	87,0	83,1	4,1	12,9	7,8	0,2	1,0	4,0
Dlouhá Loučka	1 759	54,5	76,3	2,3	21,4	39,1	0,5	0,6	5,2
Gruna	1 039	49,5	83,6	4,0	12,5	43,5	0,3	0,5	6,2
Hartinkov	515	28,4	59,4	6,3	34,3	68,3	0,3	0,5	2,6
Chornice	1 422	72,0	91,6	1,8	6,6	20,2	1,0	1,4	5,4
Janůvky	313	57,0	70,9	2,7	26,4	37,6	0,0	0,7	4,7
Jaroměřice	2 205	41,3	73,7	9,0	17,3	52,6	0,7	1,0	4,4
Jevíčko	2 324	50,8	79,5	7,1	13,4	37,9	1,3	1,7	8,3
Koruna	205	82,5	48,0	5,1	46,9	10,0	0,3	1,3	5,9
Křenov	1 047	55,0	88,5	2,0	9,5	39,9	0,3	0,7	4,1
Kunčina	2 268	69,7	84,7	4,6	10,7	23,8	1,0	1,1	4,4
Linhartice	873	72,2	77,5	3,4	19,1	16,5	0,9	1,3	9,0
Malíkov	409	51,1	76,9	3,2	19,8	44,3	0,1	0,5	3,9
Městečko Trnávka	5 027	48,9	69,9	3,7	26,4	44,1	0,6	0,8	5,6
Mladějov na Moravě	926	61,0	80,3	4,3	15,3	32,7	0,3	0,9	5,1
Moravská Třebová	4 205	50,4	82,7	6,0	11,3	38,3	1,4	2,6	7,3
Radkov	664	54,3	84,4	1,8	13,8	40,2	0,6	0,7	4,3
Rozstání	740	67,2	78,3	3,7	18,0	26,0	0,3	0,7	5,8
Rychnov na Moravě	2 359	66,5	79,8	1,4	18,7	26,9	0,7	0,7	5,2
Slatina	399	65,3	70,1	3,6	26,3	21,0	0,0	1,0	12,7
Staré Město	2 474	68,9	81,8	3,8	14,4	25,9	0,4	0,9	3,9
Třebaňov	1 561	83,2	81,6	3,9	14,5	7,5	2,7	1,2	5,4
Útěchov	546	54,6	44,2	3,3	52,4	39,4	0,7	0,8	4,5
Víska u Jevíčka	366	76,8	83,9	3,8	12,3	15,0	0,6	1,2	6,4
Vranová Lhota	1 407	31,4	40,9	5,3	53,9	62,4	0,7	0,6	4,9
Vrážné	413	31,0	60,1	3,7	36,2	63,7	0,5	0,6	4,1
Vysoká	288	36,5	71,3	4,4	24,3	57,2	0,1	0,5	5,7

Tab. 1.4 Vybavenost obcí (počet zařízení k 31. 12. 2004)

	Kanalizace s napojením na ČOV (ano=1, ne=0)	Plynofikace (ano=1, ne=0)	Kultura		Sport	
			veřejná knihovna	kostel	tělo- cvična	stadion, hřiště
ORP Moravská Třebová	8	17	34	35	24	50
v tom obce:						
Bělá u Jevíčka	0	1	1	-	-	-
Bezděčí u Trnávky	0	0	1	-	-	-
Biskupice	0	1	1	1	-	-
Borušov	0	0	1	1	-	-
Březina	1	0	1	2	1	1
Březinky	0	0	1	-	-	-
Dětřichov u M. Tř.	0	1	1	1	-	1
Dlouhá Loučka	0	0	1	-	1	2
Gruna	0	0	1	2	-	2
Hartinkov	0	0	1	-	-	-
Chornice	0	1	1	1	2	2
Janůvky	0	0	-	-	-	-
Jaroměřice	1	1	1	2	1	2
Jevíčko	1	1	1	2	3	4
Koruna	0	1	-	1	-	-
Křenov	0	0	1	1	1	1
Kunčina	0	1	2	2	1	7
Linhartice	1	1	1	-	-	2
Malíkov	0	0	-	-	-	1
Městečko Trnávka	1	1	5	1	1	1
Mladějov na Moravě	0	1	1	1	-	2
Moravská Třebová	1	1	2	8	9	12
Radkov	0	0	-	-	-	1
Rozstání	0	0	1	-	-	-
Rychnov na Moravě	0	1	1	2	1	1
Slatina	1	0	1	-	-	1
Staré Město	1	1	1	3	1	1
Třebařov	0	1	1	1	1	4
Útěchov	0	1	-	-	-	-
Víska u Jevíčka	0	1	1	-	-	-
Vranová Lhota	0	0	1	1	1	2
Vrážné	0	0	1	1	-	-
Vysoká	0	0	1	1	-	-

ORP MORAVSKÁ TŘEBOVÁ

Tab. 1.4 Vybavenost obcí (počet zařízení k 31. 12. 2004)

dokončení

	Školství			Zdravotnictví		
	mateřská škola	základní škola		ordinace praktického lékaře		
		1. - 5. ročník	1. - 9. ročník	pro dospělé	pro děti	stomatologa
ORP Moravská Třebová	19	4	10	15	6	13
v tom obce:						
Bělá u Jevíčka	-	-	-	-	-	-
Bezděčín u Trnávky	-	-	-	-	-	-
Biskupice	1	-	-	-	-	-
Borušov	-	-	-	-	-	-
Březina	1	-	-	1	1	1
Březinky	-	-	-	-	-	-
Dětřichov u M. Tř.	1	-	-	-	-	-
Dlouhá Loučka	1	1	-	-	-	-
Gruna	-	-	-	-	-	-
Hartinkov	-	-	-	-	-	-
Chornice	1	-	1	-	-	-
Janůvky	-	-	-	-	-	-
Jaroměřice	1	-	1	-	-	-
Jevíčko	1	-	1	4	2	4
Koruna	-	-	-	-	-	-
Křenov	1	-	1	-	-	-
Kunčina	1	-	1	-	-	-
Linhartice	1	1	-	-	-	-
Malíkov	-	-	-	-	-	-
Městečko Trnávka	1	-	1	1	1	1
Mladějov na Moravě	1	-	-	-	-	-
Moravská Třebová	2	-	3	7	-	6
Radkov	-	-	-	-	-	-
Rozstání	-	-	-	-	-	-
Rychnov na Moravě	1	-	-	-	-	-
Slatina	-	-	-	-	-	-
Staré Město	1	1	-	1	1	1
Třebaňov	1	-	1	-	-	-
Útěchov	1	-	-	-	-	-
Víska u Jevíčka	-	-	-	-	-	-
Vranová Lhota	1	1	-	1	1	-
Vrážné	-	-	-	-	-	-
Vysoká	-	-	-	-	-	-

Tab. 1.5 Bilance obyvatel v roce 2004

	Živě narození	Zemřelí	Přistě-hovalí	Vystě-hovalí	Přírůstek (úbytek)			Stav k 31. 12.	Sňatky	Rozvody
					přiro-zený	stěho-váním	celkový			
ORP Moravská Třebová	264	311	¹⁾ 316	¹⁾ 370	-47	-54	-101	27 441	113	81
v tom obce:										
Bělá u Jevíčka	1	7	5	13	-6	-8	-14	347	1	-
Bezděčí u Trnávky	-	1	-	4	-1	-4	-5	226	-	-
Biskupice	4	3	14	8	1	6	7	453	-	1
Borušov	2	4	6	5	-2	1	-1	161	-	1
Březina	5	6	6	5	-1	1	-	362	2	-
Březinky	4	2	6	1	2	5	7	157	-	-
Dětřichov u M. Tř.	2	5	1	-	-3	1	-2	216	-	-
Dlouhá Loučka	10	4	2	20	6	-18	-12	560	1	2
Gruna	-	3	2	7	-3	-5	-8	156	1	3
Hartinkov	-	3	2	1	-3	1	-2	57	1	1
Chornice	7	14	13	12	-7	1	-6	826	5	3
Janůvky	2	-	-	6	2	-6	-4	36	-	-
Jaroměřice	14	14	22	29	-	-7	-7	1 235	7	4
Jevíčko	35	33	84	70	2	14	16	2 902	16	7
Koruna	2	2	8	1	-	7	7	137	-	-
Křenov	-	4	11	17	-4	-6	-10	420	2	2
Kunčina	16	15	71	21	1	50	51	1 242	6	1
Linhartice	3	5	16	11	-2	5	3	581	4	-
Malíkov	1	2	1	3	-1	-2	-3	104	1	-
Městečko Trnávka	9	12	45	41	-3	4	1	1 503	5	2
Mladějov na Moravě	9	5	5	14	4	-9	-5	472	3	-
Moravská Třebová	104	128	186	285	-24	-99	-123	11 291	43	40
Radkov	1	4	1	1	-3	-	-3	122	-	-
Rozstání	-	1	5	1	-1	4	3	234	1	2
Rychnov na Moravě	1	6	6	12	-5	-6	-11	581	3	-
Slatina	1	-	3	2	1	1	2	116	1	1
Staré Město	15	9	30	25	6	5	11	1 009	1	4
Třebařov	6	5	24	20	1	4	5	982	5	2
Útěchov	3	1	13	1	2	12	14	222	1	1
Víska u Jevíčka	1	3	10	5	-2	5	3	158	-	-
Vranová Lhota	5	5	7	15	-	-8	-8	478	3	3
Vrážné	1	1	1	3	-	-2	-2	68	-	1
Vysoká	-	4	-	1	-4	-1	-5	27	-	-

¹⁾ stěhování přes hranice správního obvodu

ORP MORAVSKÁ TŘEBOVÁ
Tab. 1.6 Počet obyvatel podle věkových skupin k 31. 12. 2004

	Celkem	v tom ve věku									Index stáří ¹⁾
		0 - 14 let			15 - 64 let			65 a více let			
		celkem	muži	ženy	celkem	muži	ženy	celkem	muži	ženy	
ORP Moravská Třebová	27 441	4 390	2 280	2 110	19 385	9 836	9 549	3 666	1 415	2 251	83,5
v tom obce:											
Bělá u Jevíčka	347	28	14	14	246	132	114	73	26	47	260,7
Bezděčín u Trnávky	226	36	21	15	159	83	76	31	8	23	86,1
Biskupice	453	69	36	33	325	173	152	59	24	35	85,5
Borušov	161	28	14	14	110	58	52	23	6	17	82,1
Březina	362	49	20	29	246	130	116	67	29	38	136,7
Březinky	157	24	10	14	105	54	51	28	8	20	116,7
Dětřichov u M. Tř.	216	31	13	18	151	76	75	34	16	18	109,7
Dlouhá Loučka	560	110	57	53	393	210	183	57	24	33	51,8
Gruna	156	25	13	12	105	58	47	26	7	19	104,0
Hartínkov	57	3	1	2	37	21	16	17	8	9	566,7
Chornice	826	149	75	74	583	310	273	94	37	57	63,1
Janůvky	36	3	-	3	21	14	7	12	5	7	400,0
Jaroměřice	1 235	205	107	98	845	413	432	185	72	113	90,2
Jevíčko	2 902	515	271	244	2 059	984	1 075	328	131	197	63,7
Koruna	137	19	8	11	94	55	39	24	9	15	126,3
Křenov	420	60	32	28	308	160	148	52	23	29	86,7
Kuncčina	1 242	233	125	108	861	471	390	148	66	82	63,5
Linhartice	581	86	46	40	434	222	212	61	30	31	70,9
Malíkov	104	22	14	8	69	37	32	13	9	4	59,1
Městečko Trnávka	1 503	230	113	117	1 074	553	521	199	83	116	86,5
Mladějov na Moravě	472	68	32	36	347	184	163	57	24	33	83,8
Moravská Třebová	11 291	1 695	888	807	8 031	3 974	4 057	1 565	582	983	92,3
Radkov	122	16	8	8	92	50	42	14	5	9	87,5
Rozstání	234	36	12	24	168	87	81	30	12	18	83,3
Rychnov na Moravě	581	84	45	39	405	215	190	92	30	62	109,5
Slatina	116	17	9	8	81	42	39	18	8	10	105,9
Staré Město	1 009	200	100	100	703	378	325	106	45	61	53,0
Třebaňov	982	175	94	81	675	354	321	132	43	89	75,4
Útěchov	222	46	31	15	153	75	78	23	7	16	50,0
Víska u Jevíčka	158	24	15	9	114	63	51	20	6	14	83,3
Vranová Lhota	478	87	46	41	334	167	167	57	22	35	65,5
Vrážné	68	13	8	5	40	25	15	15	7	8	115,4
Vysoká	27	4	2	2	17	8	9	6	3	3	150,0

¹⁾ počet osob ve věku 65 a více let na 100 dětí do 14 let

Tab. 1.7 Nezaměstnanost k 31. 12. 2004
 (podle MPSV)

	Ekonomicky aktivní ¹⁾	Uchazeči o zaměstnání neumístění celkem	z toho v %				Volná pracovní místa celkem	Počet uchazečů na 1 volné pracovní místo	Míra registrované nezaměstnanosti ²⁾	
			ženy	osoby s délkou evidence nad 12 měsíců	absolventi škol	osoby se změněnou pracovní schopností			2003	2004
ORP Moravská Třebová	13 822	2 364	47,9	42,1	6,7	14,5	136	17,4	16,8	17,1
v tom obce:										
Bělá u Jevíčka	173	23	34,8	52,2	8,7	17,4	-	x	13,9	13,3
Bezděčí u Trnávky	111	15	46,7	53,3	13,3	13,3	-	x	15,3	13,5
Biskupice	216	34	47,1	32,4	8,8	23,5	-	x	14,8	15,7
Borušov	76	21	61,9	42,9	4,8	19,0	-	x	21,1	27,6
Březina	175	30	43,3	50,0	20,0	30,0	-	x	21,1	17,1
Březinky	69	14	42,9	21,4	7,1	7,1	-	x	13,0	20,3
Dětřichov u M. Tř.	100	13	53,8	46,2	7,7	15,4	-	x	11,0	13,0
Dlouhá Loučka	290	67	37,3	34,3	9,0	19,4	-	x	19,7	23,1
Gruna	81	22	50,0	45,5	9,1	9,1	-	x	34,6	27,2
Hartinkov	31	6	-	50,0	-	-	-	x	16,1	19,4
Chornice	407	86	52,3	43,0	9,3	16,3	3	28,7	17,0	21,1
Janůvky	18	1	-	100,0	-	-	-	x	27,8	5,6
Jaroměřice	629	108	51,9	34,3	3,7	17,6	-	x	14,9	17,2
Jevíčko	1 379	211	48,3	28,0	8,5	13,3	44	4,8	12,0	15,3
Koruna	64	13	38,5	38,5	7,7	23,1	-	x	17,2	20,3
Křenov	210	45	42,2	33,3	6,7	11,1	-	x	22,4	21,4
Kunčina	622	118	41,5	33,9	6,8	16,1	-	x	19,6	19,0
Linhartice	320	45	40,0	44,4	11,1	8,9	4	11,3	15,0	14,1
Malíkov	56	11	63,6	18,2	9,1	18,2	-	x	7,1	19,6
Městečko Trnávka	732	116	50,0	44,8	6,0	19,8	4	29,0	12,6	15,8
Mladějov na Moravě	259	59	30,5	44,1	3,4	15,3	-	x	23,6	22,8
Moravská Třebová	5 860	892	51,7	46,3	6,2	14,6	76	11,7	16,1	15,2
Radkov	64	19	42,1	52,6	-	10,5	-	x	29,7	29,7
Rozstání	106	20	60,0	30,0	15,0	10,0	1	20,0	17,0	18,9
Rychnov na Moravě	290	79	49,4	35,4	7,6	8,9	-	x	22,1	27,2
Slatina	50	13	61,5	69,2	-	7,7	-	x	22,0	26,0
Staré Město	491	94	38,3	43,6	3,2	5,3	1	94,0	20,4	19,1
Třebařov	482	108	44,4	50,9	4,6	13,9	2	54,0	26,3	22,4
Útěchov	101	20	35,0	35,0	10,0	10,0	-	x	29,7	19,8
Víska u Jevíčka	75	11	36,4	27,3	9,1	-	-	x	9,3	14,7
Vranová Lhota	251	37	54,1	54,1	5,4	5,4	1	37,0	13,5	14,7
Vrážné	22	11	45,5	72,7	-	27,3	-	x	40,9	50,0
Vysoká	12	2	50,0	50,0	-	100,0	-	x	16,7	16,7

¹⁾ podle Sčítání lidu, domů a bytů k 1. 3. 2001

²⁾ podíl celkového počtu uchazečů a počtu ekonomicky aktivních podle Sčítání lidu, domů a bytů k 1. 3. 2001

ORP MORAVSKÁ TŘEBOVÁ
Tab. 1.8 Ekonomické subjekty se sídlem na území obcí k 31. 12. 2004

	Ekonomické subjekty celkem	podle právní formy					podle vybraných odvětví			
		fyzické osoby	z toho		právnícké osoby	z toho obchodní společnosti	zemědělství, lesnictví	průmysl	stavebnictví	obchod
			živnostníci ¹⁾	samostatně hospodařící rolníci ²⁾						
ORP Moravská Třebová	4 269	3 563	3 066	296	706	235	442	608	560	1 180
v tom obce:										
Bělá u Jevíčka	45	40	37	3	5	-	5	10	4	18
Bezděčí u Trnávky	27	23	20	3	4	-	7	7	1	7
Biskupice	56	45	33	11	11	1	15	14	5	5
Borušov	24	21	16	3	3	1	5	6	2	5
Březina	37	26	19	5	11	-	8	4	2	8
Březinky	21	19	17	2	2	-	5	1	-	8
Dětřichov u M. Tř.	17	13	7	4	4	-	4	2	2	2
Dlouhá Loučka	68	59	46	9	9	1	12	9	21	9
Gruna	31	22	18	2	9	3	11	4	6	2
Hartinkov	15	13	10	3	2	-	5	-	1	6
Chornice	146	111	87	22	35	21	30	24	9	50
Janůvky	8	7	7	-	1	-	1	-	3	-
Jaroměřice	158	139	112	18	19	5	25	21	25	45
Jevíčko	500	421	366	24	79	33	32	67	55	144
Koruna	17	15	15	-	2	1	1	1	6	4
Křenov	60	46	33	9	14	1	14	6	12	9
Kunčina	181	162	131	26	19	6	36	30	29	36
Linhartice	96	75	61	11	21	7	12	17	14	25
Malíkov	19	17	16	1	2	-	1	2	8	3
Městečko Trnávka	218	187	149	24	31	8	36	36	25	54
Mladějov na Moravě	53	41	35	2	12	2	4	8	3	16
Moravská Třebová	1 916	1 600	1 445	53	316	120	86	249	229	600
Radkov	18	16	13	3	2	-	4	3	1	7
Rozstání	30	23	20	2	7	3	5	5	5	7
Rychnov na Moravě	72	58	52	4	14	5	7	11	11	21
Slatina	15	13	10	2	2	-	3	1	1	4
Staré Město	163	137	115	16	26	12	23	25	32	41
Třebašov	114	98	85	13	16	1	15	21	30	22
Útěchov	32	27	23	3	5	1	4	8	-	6
Víska u Jevíčka	29	25	18	6	4	1	7	3	9	-
Vranová Lhota	68	53	40	11	15	2	17	9	7	14
Vrážné	9	7	6	1	2	-	1	3	2	1
Vysoká	6	4	4	-	2	-	1	1	-	1

¹⁾ soukromí podnikatelé podnikající podle živnostenského zákona zapsaní i nezapsaní do obchodního rejstříku

²⁾ včetně zemědělských podnikatelů

Tab. 1.9 Bytová výstavba v letech 1997 - 2004

	Dokončené byty							
	v letech 1997 - 2000				v letech 2001 - 2004			
	celkem	z toho			celkem	z toho		
		v nových rodinných domech	v nových bytových domech	v nástav- bách, vestavbách, přístavbách		v nových rodinných domech	v nových bytových domech	v nástav- bách, vestavbách, přístavbách
ORP Moravská Třebová	281	86	101	45	235	137	-	40
v tom obce:								
Bělá u Jevíčka	-	-	-	-	3	-	-	2
Bezděčín u Trnávky	1	-	-	-	1	-	-	1
Biskupice	18	4	-	6	9	5	-	-
Borušov	-	-	-	-	1	-	-	-
Březina	-	-	-	-	1	1	-	-
Březinky	1	-	-	1	1	-	-	1
Dětřichov u M. Tř.	1	-	-	1	-	-	-	-
Dlouhá Loučka	1	-	-	1	3	-	-	3
Gruna	-	-	-	-	-	-	-	-
Hartinkov	-	-	-	-	-	-	-	-
Chornice	7	2	-	5	6	6	-	-
Janůvky	-	-	-	-	1	-	-	1
Jaroměřice	4	3	-	1	8	6	-	1
Jevíčko	70	22	27	5	59	26	-	12
Koruna	-	-	-	-	3	-	-	3
Křenov	1	1	-	-	-	-	-	-
Kunčina	7	6	-	1	32	31	-	1
Linhartice	4	3	-	1	8	7	-	1
Malíkov	-	-	-	-	-	-	-	-
Městečko Trnávka	12	5	-	2	7	4	-	2
Mladějov na Moravě	2	2	-	-	-	-	-	-
Moravská Třebová	122	29	74	12	65	31	-	6
Radkov	-	-	-	-	-	-	-	-
Rozstání	2	2	-	-	1	1	-	-
Rychnov na Moravě	-	-	-	-	-	-	-	-
Slatina	2	1	-	1	1	1	-	-
Staré Město	16	5	-	-	12	8	-	4
Třebařov	9	-	-	8	2	-	-	1
Útěchov	1	1	-	-	8	8	-	-
Viska u Jevíčka	-	-	-	-	-	-	-	-
Vranová Lhota	-	-	-	-	1	1	-	-
Vrážné	-	-	-	-	1	-	-	1
Vysoká	-	-	-	-	1	1	-	-

ORP MORAVSKÁ TŘEBOVÁ
Tab. 1.10 Volební účast podle vybraných druhů voleb

v %

	Zastupitelstva obcí		Zastupitelstva krajů		Poslanecká sněmovna		Refe- rendum ¹⁾	Evropský parlament
	1998	2002	2000	2004	1998	2002	2003	2004
ORP Moravská Třebová	55,8	54,1	28,8	26,8	75,2	58,2	50,8	24,5
v tom obce:								
Bělá u Jevíčka	80,9	81,7	42,0	36,7	78,6	68,0	60,4	37,8
Bezděčí u Trnávky	77,4	80,2	37,0	26,9	89,0	71,2	75,5	22,6
Biskupice	61,9	62,4	24,1	24,9	71,9	57,8	48,6	30,6
Borušov	81,1	68,0	38,6	34,4	73,0	63,0	55,5	33,6
Březina	68,8	68,3	36,7	24,0	82,8	70,9	55,6	32,0
Březinky	67,5	73,2	32,5	25,4	79,5	68,2	49,1	34,8
Dětřichov u M. Tř.	58,1	67,5	27,5	32,9	73,3	64,1	47,1	28,3
Dlouhá Loučka	61,0	56,9	18,3	17,0	69,8	48,0	46,7	12,8
Gruna	80,6	73,3	40,4	37,2	81,5	67,7	52,9	37,4
Hartinkov	80,0	69,0	33,9	31,5	.	52,5	43,9	41,1
Chornice	58,5	58,9	28,7	27,2	77,4	60,6	58,0	22,3
Janůvky	76,2	84,6	55,6	56,8	84,8	82,5	64,3	62,5
Jaroměřice	63,6	71,6	24,7	23,7	77,1	60,6	45,9	23,1
Jevíčko	63,0	60,6	31,3	28,7	80,8	61,3	57,7	23,5
Koruna	74,0	65,0	.	19,1	81,3	56,4	49,1	18,4
Křenov	66,5	69,1	22,4	22,3	73,6	56,8	48,2	17,6
Kunčina	56,2	59,0	22,6	20,7	71,7	50,0	44,6	20,0
Linhartice	58,1	57,4	25,5	28,0	79,1	60,9	58,8	26,8
Malíkov	87,5	69,2	96,1	39,7	76,7	55,8	58,4	39,7
Městečko Trnávka	67,8	66,4	36,1	33,6	77,6	66,1	55,5	28,2
Mladějov na Moravě	60,0	61,4	23,0	15,9	70,5	60,2	44,9	20,8
Moravská Třebová	48,1	41,0	26,9	28,8	73,9	56,6	49,3	25,2
Radkov	83,2	76,0	47,1	35,6	82,6	71,0	56,7	26,7
Rozstání	87,1	87,9	39,3	29,7	87,8	72,9	60,9	29,1
Rychnov na Moravě	63,4	67,5	16,8	17,9	68,9	54,0	39,4	18,5
Slatina	67,1	66,3	39,6	42,9	.	68,9	77,3	55,0
Staré Město	34,7	57,9	19,6	21,9	73,4	52,3	54,1	20,1
Třebařov	40,8	36,3	18,6	11,7	60,9	44,2	32,5	13,9
Útěchov	63,1	93,2	.	21,7	75,3	65,6	50,3	30,2
Víska u Jevíčka	72,4	65,9	35,3	19,4	78,9	62,4	44,8	15,8
Vranová Lhota	46,4	74,4	30,0	20,5	73,9	56,5	50,1	20,3
Vrážné	96,3	77,6	50,0	55,6	94,3	84,6	69,1	41,8
Vysoká	100,0	89,7	75,0	52,0	97,4	76,5	89,2	62,1

¹⁾ referendum o přistoupení ČR k Evropské unii

**Administrativní mapa správního obvodu
Pardubice** (stav k 1.1.2003)

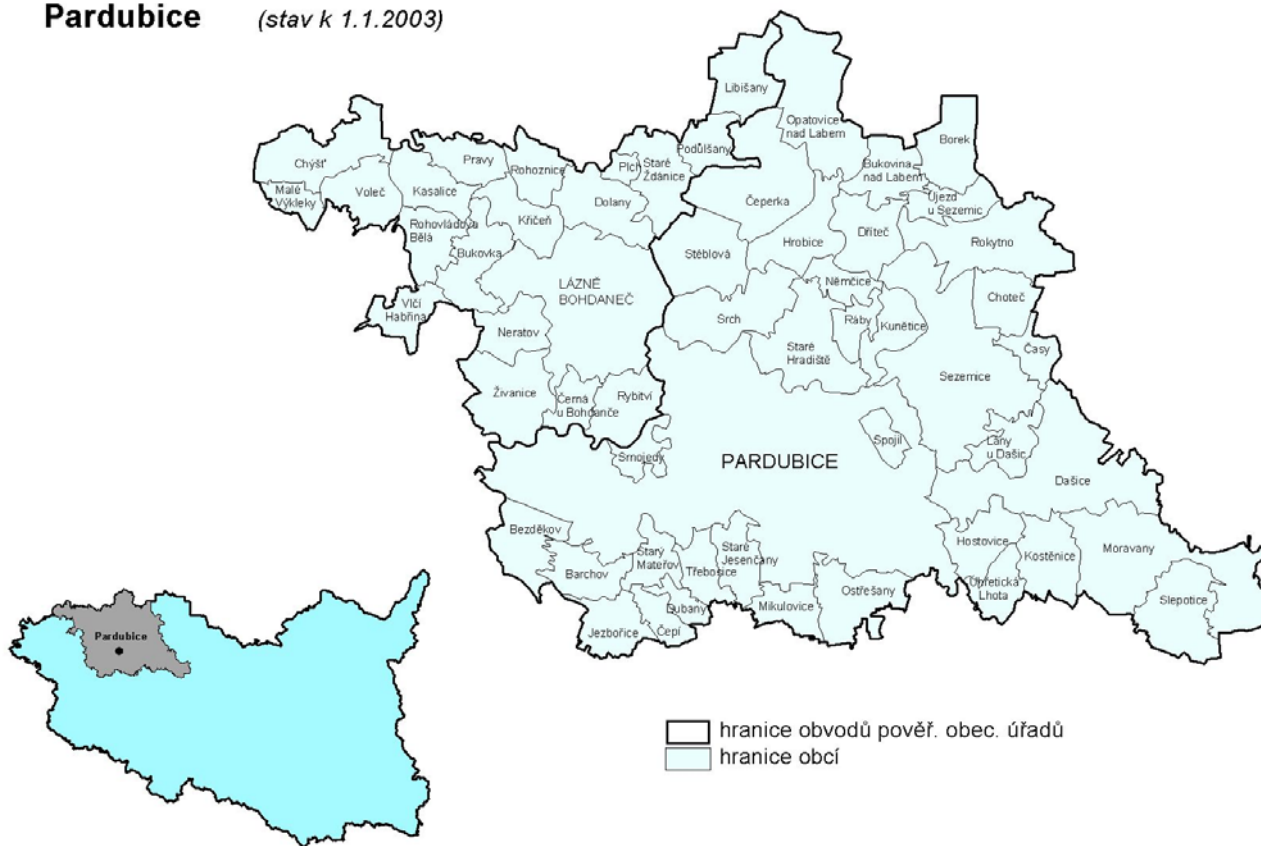

Správní obvod Pardubice

stav k 31. 12. 2004

Počet obyvatel	119 976
v tom podle pohlaví:	
muži	57 922
ženy	62 054
v tom podle věku:	
0 - 14 let	16 902
15 - 64 let	84 136
65 a více let	18 938
v tom podle věku (v %):	
0 - 14 let	14,1
15 - 64 let	70,1
65 a více let	15,8

stav k 31. 12. 2004

Výměra v ha	40 923
Počet obcí	57
Počet částí obcí	119
Počet katastrů	97
Počet obyvatel na km ²	293,2
Podíl městského obyvatelstva (v %)	80,4
Průměrný věk	40,8

stav k 1. 3. 2001 (dle SLDB)

Počet trvale obydlených domů	16 448
z toho rodinné domy	13 809
Počet trvale obydlených bytů	46 365
Počet domácností	51 745

ORP PARDUBICE

Tab. 1.1 Základní charakteristika obcí k 31. 12. 2004

	Výměra v ha	Počet částí obce	Počet katastrů	Počet obyvatel			Počet obyvatel na km ²	Průměrný věk
				celkem	muži	ženy		
ORP Pardubice	40 923	119	97	119 976	57 922	62 054	293,2	40,8
v tom obce:								
Barchov	442	1	1	154	86	68	34,9	41,6
Bezděkov	527	1	1	239	125	114	45,3	41,4
Borek	522	1	1	225	119	106	43,1	38,4
Bukovina nad Labem	446	1	1	212	105	107	47,5	39,3
Bukovka	555	2	1	395	195	200	71,2	39,1
Časy	258	1	1	211	111	100	81,9	36,1
Čeperka	1 133	1	1	970	473	497	85,6	39,1
Čepí	248	1	1	400	202	198	161,1	36,9
Černá u Bohdanče	265	1	1	271	127	144	102,2	38,5
Dašice	1 773	6	3	1 847	930	917	104,2	39,1
Dolany	646	1	1	327	167	160	50,6	40,1
Dříteč	537	1	1	282	140	142	52,6	38,9
Dubany	172	1	1	197	97	100	114,6	39,7
Hostovice	495	1	1	234	111	123	47,3	36,8
Hrobice	615	1	1	182	88	94	29,6	43,6
Choteč	415	1	1	284	130	154	68,5	40,2
Chýšť	790	1	1	195	98	97	24,7	39,3
Jezbořice	436	1	1	323	157	166	74,0	38,9
Kasalice	459	2	2	192	87	105	41,8	40,1
Kostěnice	576	1	1	501	250	251	87,0	40,0
Křičeň	434	1	1	234	116	118	53,9	41,8
Kunětice	395	1	1	264	130	134	66,8	38,6
Lány u Dašic	358	1	1	135	66	69	37,8	35,8
Lázně Bohdaneč	2 178	1	1	3 280	1 610	1 670	150,6	37,0
Libišany	572	1	1	409	202	207	71,5	39,1
Malé Výkleky	213	1	1	135	61	74	63,3	44,7
Mikulovice	344	2	2	837	423	414	243,1	39,6
Moravany	1 641	6	5	1 744	867	877	106,3	42,6
Němčice	255	1	1	154	78	76	60,4	36,3
Neratov	404	1	1	101	54	47	25,0	46,1
Opatovice nad Labem	1 201	2	2	2 218	1 087	1 131	184,7	38,1
Ostřešany	664	1	1	914	458	456	137,6	39,4
Pardubice	7 771	31	19	88 181	42 167	46 014	1 134,8	41,4
Pích	96	1	1	84	44	40	87,3	41,8
Podůlšany	334	1	1	144	68	76	43,1	42,0
Pravy	379	1	1	89	47	42	23,5	38,0
Ráby	237	1	1	564	321	243	237,9	41,4
Rohovládova Bělá	443	1	1	456	219	237	102,8	37,8
Rohoznice	348	1	1	251	127	124	72,0	44,8
Rokytno	1 084	3	2	730	365	365	67,3	38,9
Rybitví	525	1	1	1 386	653	733	264,2	40,8
Sezemice	2 214	7	7	3 151	1 556	1 595	142,3	38,6
Slepotice	744	4	3	437	221	216	58,8	38,9
Spojil	175	1	1	296	157	139	168,7	38,6
Srch	843	3	3	1 015	495	520	120,4	38,2
Srnjedy	248	1	1	589	309	280	237,9	32,8
Staré Hradiště	879	3	2	1 239	597	642	140,9	38,9
Staré Jesenčany	371	1	1	219	111	108	59,0	42,3
Staré Ždánice	574	1	1	623	309	314	108,6	39,3

Tab. 1.1 Základní charakteristika obcí k 31. 12. 2004

dokončení

	Výměra v ha	Počet částí obce	Počet katastrů	Počet obyvatel			Počet obyvatel na km ²	Průměrný věk
				celkem	muži	ženy		
Starý Mateřov	302	1	1	354	173	181	117,3	40,0
Stéblová	784	1	1	186	92	94	23,7	38,5
Třebosice	319	1	1	162	74	88	50,8	37,6
Úhřetická Lhota	321	1	1	219	106	113	68,2	37,9
Újezd u Sezemic	346	2	1	109	59	50	31,5	44,6
Vlčí Habřina	337	1	1	308	147	161	91,3	42,2
Voleč	476	1	1	303	142	161	63,6	43,0
Živanice	804	3	2	815	413	402	101,3	41,0

ORP PARDUBICE
Tab. 1.2 Dlouhodobý vývoj počtu obyvatel podle sčítání lidu, domů a bytů
 (přepočet na územní strukturu platnou k 31. 12. 2004)

	Obyvatelstvo celkem									
	1900	1910	1921	1930	1950	1961	1970	1980	1991	2001
ORP Pardubice	57 522	65 521	69 189	76 070	80 210	96 936	109 447	122 246	122 808	120 979
v tom obce:										
Barchov	423	432	430	409	270	263	208	225	146	162
Bezděkov	408	421	467	370	342	294	266	271	278	260
Borek	294	308	283	265	200	207	204	189	194	196
Bukovina nad Labem	316	290	296	300	249	232	234	230	208	215
Bukovka	418	418	401	371	323	330	331	346	388	395
Časy	237	274	280	327	255	239	214	199	178	182
Čeperka	551	592	557	709	841	786	793	825	854	927
Čepí	323	470	457	458	310	414	370	405	404	410
Černá u Bohdanče	251	243	236	236	194	201	211	217	224	256
Dašice	2 635	2 696	2 571	2 817	2 277	2 156	1 961	1 872	1 764	1 750
Dolany	614	604	571	606	512	506	427	385	340	331
Dřiteč	401	389	390	387	344	350	309	301	243	237
Dubany	259	330	346	358	301	248	223	187	170	183
Hostovice	383	382	381	360	283	272	259	224	203	221
Hrobice	191	176	157	148	117	223	190	188	163	187
Choteč	330	314	343	317	266	270	270	267	252	274
Chýšť	344	339	318	317	250	192	176	182	206	200
Jezbořice	357	374	366	391	301	308	321	299	300	295
Kasalice	348	354	332	304	248	246	208	211	189	191
Kostěnice	501	503	551	559	495	498	495	512	504	518
Kříčeň	461	466	446	417	320	311	283	294	259	251
Kunětice	361	293	299	325	274	315	266	237	224	254
Lány u Dašic	320	330	334	322	160	133	136	130	132	132
Lázně Bohdaneč	1 677	1 646	1 550	1 886	1 972	1 932	2 140	2 270	2 279	3 096
Libišany	562	571	561	521	462	459	432	423	385	409
Malé Výkleky	238	236	207	198	159	182	171	157	130	138
Mikulovice	831	983	881	930	844	879	799	781	720	796
Moravany	1 958	2 032	2 137	2 099	1 783	1 883	1 854	1 844	1 698	1 671
Němčice	181	171	173	203	148	146	127	121	114	121
Neratov	157	179	173	152	130	103	94	102	80	101
Opatovice nad Labem	1 592	1 624	1 498	1 856	1 570	1 943	1 967	2 072	1 951	2 180
Ostřešany	952	1 082	1 020	1 101	975	942	922	872	850	878
Pardubice	24 578	31 362	35 944	41 526	49 652	64 968	78 947	92 262	94 407	90 668
Plch	186	200	166	187	155	137	123	99	87	74
Podůlšany	292	260	249	299	226	227	189	165	157	151
Pravy	231	241	230	212	133	123	107	105	88	83
Ráby	257	232	243	255	360	387	345	451	515	551
Rohovládova Bělá	457	503	490	550	462	483	403	403	429	436
Rohoznice	311	336	326	342	284	300	276	265	250	244
Rokytno	983	992	995	1 006	799	767	703	656	693	734
Rybitví	384	426	407	471	1 159	2 044	2 088	1 739	1 405	1 319
Sezemice	3 350	3 762	3 605	3 506	3 088	3 189	2 940	2 863	2 742	3 007
Slepotice	678	689	676	640	523	537	481	466	410	427
Spojil	197	202	190	164	169	189	207	224	235	258
Srch	761	808	770	840	822	832	727	744	804	912
Srnojedy	170	176	187	226	206	271	260	244	229	278
Staré Hradiště	1 087	1 155	1 163	1 372	1 234	1 087	1 121	1 121	1 097	1 170
Staré Jesenčany	366	343	376	387	284	316	292	303	252	240

Tab. 1.2 Dlouhodobý vývoj počtu obyvatel podle sčítání lidu, domů a bytů
(přepočet na územní strukturu platnou k 31. 12. 2004)

dokončení

	Obyvatelstvo celkem									
	1900	1910	1921	1930	1950	1961	1970	1980	1991	2001
Staré Ždánice	846	805	740	734	647	666	622	635	583	583
Starý Mateřov	395	432	477	444	418	431	408	400	334	322
Stéblová	235	219	244	222	181	180	160	134	148	160
Třebosice	268	284	263	237	180	176	142	131	115	152
Úhřetická Lhota	366	323	341	352	288	275	263	238	208	221
Újezd u Sezemic	207	216	211	198	167	160	145	154	137	115
Vlčí Habřina	504	490	459	453	389	431	393	361	328	320
Voleč	478	484	456	425	379	360	361	373	337	309
Živanice	1 061	1 059	969	1 003	830	937	883	872	788	828

Tab. 1.3 Struktura pozemků podle druhu k 31. 12. 2004

	Výměra celkem v ha	v tom v %							
		zemědělská půda	z toho			lesní půda	vodní plochy	zastavěné plochy	ostatní plochy
			orná půda	zahrady, sady	trvalé travní porosty				
ORP Pardubice	40 923	67,3	85,5	5,6	8,9	13,2	3,5	3,2	12,8
v tom obce:									
Barchov	442	91,4	91,1	3,2	5,7	2,1	0,6	1,7	4,1
Bezděkov	527	62,5	93,7	3,3	3,0	32,5	0,3	1,5	3,2
Borek	522	55,2	80,1	2,7	17,2	40,0	0,5	1,1	3,1
Bukovina nad Labem	446	75,9	82,3	3,3	14,5	0,8	2,5	1,4	19,4
Bukovka	555	62,5	86,4	3,6	10,0	23,0	9,2	1,6	3,7
Časy	258	81,4	72,9	3,5	23,6	4,8	1,6	2,2	9,9
Čeperka	1 133	49,7	84,2	7,3	8,5	34,8	3,4	1,9	10,2
Čepí	248	85,7	92,2	4,9	3,0	0,2	0,5	3,8	9,9
Černá u Bohdanče	265	75,5	89,2	4,3	6,5	6,0	7,4	2,3	8,8
Dašice	1 773	85,4	92,8	3,1	4,2	3,6	2,6	2,3	6,1
Dolany	646	88,6	88,5	1,9	9,5	4,2	1,3	2,0	3,9
Dříteč	537	60,3	87,4	3,3	9,3	5,5	2,3	1,7	30,2
Dubany	172	89,5	92,7	6,2	1,1	-	0,4	2,7	7,4
Hostovice	495	87,8	93,5	1,6	4,8	1,6	1,6	1,4	7,6
Hrobice	615	66,8	60,0	2,3	37,7	12,9	9,1	1,3	9,9
Choteč	415	85,6	81,6	3,4	15,0	5,6	2,0	2,2	4,6
Chýšť	790	47,4	92,1	2,2	5,7	44,8	1,2	1,0	5,6
Jezbořice	436	91,7	91,1	5,0	3,9	0,7	0,8	2,0	4,8
Kasalice	459	67,1	85,4	4,8	9,8	24,5	0,7	1,8	5,9
Kostěnice	576	90,1	93,9	3,2	2,9	0,4	0,6	2,6	6,3
Kříčeň	434	77,5	96,5	2,7	0,8	15,0	0,5	2,1	4,9
Kunětice	395	72,1	87,7	3,7	8,6	10,5	10,4	1,9	5,0
Lány u Dašic	358	84,4	97,1	1,7	1,3	6,8	2,6	1,2	5,0
Lázně Bohdaneč	2 178	39,7	68,0	6,4	25,6	34,0	13,5	1,9	11,0
Libišany	572	82,5	81,1	2,7	16,2	1,1	1,3	1,9	13,2
Malé Výkleky	213	66,3	82,1	4,5	13,4	23,7	3,6	1,9	4,6
Mikulovice	344	79,8	89,3	10,4	0,2	2,0	0,3	3,9	13,9
Moravany	1 641	88,4	90,2	3,4	6,4	1,1	1,7	2,5	6,3
Němčice	255	83,5	89,5	3,2	7,4	4,8	6,3	1,3	4,0
Neratov	404	69,7	89,1	2,5	8,5	20,0	1,8	1,0	7,4
Opatovice nad Labem	1 201	72,3	77,4	4,9	17,7	2,1	5,7	3,6	16,3
Ostřešany	664	89,2	78,5	20,8	0,7	0,3	0,4	3,2	6,9
Pardubice	7 771	48,1	79,7	12,1	8,1	13,3	3,3	8,0	27,3
Plch	96	91,5	92,5	7,2	0,4	-	1,6	3,6	3,2
Podůlšany	334	87,5	76,3	2,1	21,6	5,1	1,4	1,8	4,2
Pravy	379	64,7	88,3	3,5	8,2	27,1	1,4	1,0	5,7
Ráby	237	68,1	66,6	26,4	6,9	20,5	1,5	3,6	6,3
Rohovládova Bělá	443	78,2	84,8	4,3	10,9	14,5	0,4	2,0	4,9
Rohoznice	348	70,0	93,4	3,9	2,7	24,2	0,8	1,9	3,1
Rokytno	1 084	74,7	83,9	3,4	12,7	12,1	3,8	1,8	7,7
Rybitví	525	29,5	87,4	8,8	3,8	10,8	5,0	4,8	49,8
Sezemice	2 214	79,7	87,3	4,5	8,2	8,9	3,5	2,4	5,5
Slepotice	744	91,4	95,1	2,7	2,2	0,5	1,4	2,0	4,7
Spojil	175	89,4	89,1	7,9	3,0	0,5	1,2	3,3	5,6
Srch	843	59,3	84,9	6,1	9,1	26,3	6,1	2,1	6,2
Srnojedy	248	66,7	88,3	8,2	3,5	0,9	9,7	2,5	20,2
Staré Hradiště	879	70,6	90,8	5,5	3,8	18,2	2,3	2,6	6,2

Tab. 1.3 Struktura pozemků podle druhu k 31. 12. 2004

dokončení

	Výměra celkem v ha	v tom v %							
		zemědělská půda	z toho			lesní půda	vodní plochy	zastavěné plochy	ostatní plochy
			orná půda	zahrady, sady	trvalé travní porosty				
Staré Jesenčany	371	71,5	88,0	4,4	7,6	0,7	1,6	1,6	24,6
Staré Ždánice	574	82,5	82,5	3,5	14,1	3,4	1,4	2,4	10,3
Starý Mateřov	302	79,8	93,4	5,6	1,0	0,6	1,5	2,9	15,2
Stéblová	784	23,0	83,9	3,5	12,6	38,9	1,1	0,5	36,6
Třebosice	319	86,7	95,8	2,3	1,8	0,8	1,3	1,4	9,9
Úhřetická Lhota	321	91,5	89,7	3,5	6,8	2,0	1,3	1,7	3,4
Újezd u Sezemic	346	62,7	77,5	2,6	19,9	20,4	11,3	1,1	4,5
Vlčí Habřina	337	78,8	89,6	3,6	6,8	13,2	1,5	2,3	4,1
Voleč	476	87,8	83,6	3,3	13,0	2,5	2,6	2,1	5,1
Živanice	804	74,1	90,0	4,0	5,9	14,0	4,1	2,3	5,5

ORP PARDUBICE

Tab. 1.4 Vybavenost obcí (počet zařízení k 31. 12. 2004)

	Kanalizace s napojením na ČOV (ano=1, ne=0)	Plynofikace (ano=1, ne=0)	Kultura		Sport	
			veřejná knihovna	kostel	tělo- cvična	stadion, hřiště
ORP Pardubice	24	55	49	31	43	117
v tom obce:						
Barchov	0	1	1	-	-	-
Bezděkov	0	1	-	-	-	-
Borek	0	1	1	1	1	-
Bukovina nad Labem	1	1	-	-	-	2
Bukovka	1	1	1	1	-	2
Časy	0	1	-	-	-	-
Čeperka	0	0	1	-	1	1
Čepí	1	1	1	-	-	-
Černá u Bohdanče	0	1	1	-	-	-
Dašice	1	1	1	2	2	4
Dolany	1	1	1	1	1	1
Dřítěč	1	1	1	1	-	1
Dubany	1	1	1	-	-	1
Hostovice	0	1	1	-	-	1
Hrobice	0	1	1	-	-	-
Choteč	0	1	1	-	1	-
Chýšť	0	1	1	-	-	-
Jezbořice	1	1	1	1	-	3
Kasalice	0	1	-	-	-	-
Kostěnice	0	1	1	1	1	1
Kříčeň	0	1	1	-	-	-
Kunětice	0	1	-	1	1	-
Lány u Dašic	0	1	-	-	-	1
Lázně Bohdaneč	1	1	1	1	1	4
Libišany	0	1	-	-	-	1
Malé Výkleky	0	1	-	-	-	1
Mikulovice	1	1	2	1	1	2
Moravany	1	1	1	2	2	5
Němčice	0	1	-	-	-	1
Neratov	0	1	-	-	-	-
Opatovice nad Labem	1	1	2	1	1	4
Ostřešany	0	1	1	-	1	1
Pardubice	1	1	11	10	21	55
Plch	0	1	-	-	-	-
Podůlšany	0	1	-	1	-	-
Pravy	0	0	-	-	-	-
Ráby	1	1	1	-	-	-
Rohovládova Bělá	1	1	1	1	1	1
Rohoznice	0	1	1	-	-	1
Rokytno	0	1	1	-	-	3
Rybitví	1	1	1	-	1	2
Sezemice	1	1	1	1	1	3
Slepotice	0	1	1	1	-	1
Spojil	1	1	-	-	-	-
Srch	1	1	1	-	1	1
Snojedy	1	1	1	-	-	2
Staré Hradiště	1	1	1	-	-	2
Staré Jesenčany	0	1	-	-	-	1

Tab. 1.4 Vybavenost obcí (počet zařízení k 31. 12. 2004)

1. pokračování

	Kanalizace s napojením na ČOV (ano=1, ne=0)	Plynofikace (ano=1, ne=0)	Kultura		Sport	
			veřejná knihovna	kostel	tělo- cvična	stadion, hřiště
Staré Ždánice	0	1	1	1	1	2
Starý Mateřov	1	1	-	-	-	2
Stéblová	1	1	-	-	-	-
Třebosice	1	1	-	1	1	-
Úhřetická Lhota	0	1	-	-	-	-
Újezd u Sezemic	0	1	-	-	-	-
Vlčí Habřina	0	1	1	-	-	-
Voleč	0	1	1	-	-	1
Živanice	0	1	1	1	2	3

Tab. 1.4 Vybavenost obcí (počet zařízení k 31. 12. 2004)

2. pokračování

	Školství			Zdravotnictví		
	mateřská škola	základní škola		ordinace praktického lékaře		
		1. - 5. ročník	1. - 9. ročník	pro dospělé	pro děti	stomatologa
ORP Pardubice	57	10	22	64	27	62
v tom obce:						
Barchov	-	-	-	-	-	-
Bezděkov	-	-	-	-	-	-
Borek	-	-	-	-	-	-
Bukovina nad Labem	-	-	-	-	-	-
Bukovka	-	-	-	-	-	-
Časy	-	-	-	-	-	-
Čeperka	1	1	-	-	-	-
Čepí	1	-	-	-	-	1
Černá u Bohdanče	-	-	-	-	-	-
Dašice	1	-	1	1	1	1
Dolany	1	-	-	-	-	-
Dřiteč	1	1	-	-	-	-
Dubany	-	-	-	-	-	-
Hostovice	1	-	-	-	-	-
Hrobice	-	-	-	-	-	-
Choteč	-	-	-	-	-	-
Chýšť	-	-	-	-	-	-
Jezbořice	-	-	-	-	-	-
Kasalice	-	-	-	-	-	-
Kostěnice	1	-	-	-	-	-
Kříčeň	-	-	-	-	-	-
Kunětice	-	-	-	-	-	-
Lány u Dašic	-	-	-	-	-	-
Lázně Bohdaneč	1	-	1	2	1	2
Libišany	-	-	-	-	-	-
Malé Výkleky	1	-	-	-	-	-
Mikulovice	1	1	-	-	-	-
Moravany	1	-	1	1	1	1
Němčice	-	-	-	-	-	-
Neratov	-	-	-	-	-	-
Opatovice nad Labem	1	-	1	3	1	3
Ostřešany	1	1	-	1	1	-
Pardubice	33	1	16	49	19	49
Pích	-	-	-	-	-	-
Podůlšany	-	-	-	-	-	-
Pravy	-	-	-	-	-	-
Ráby	1	-	-	2	-	-
Rohovládova Bělá	1	-	1	1	1	1
Rohoznice	-	-	-	-	-	-
Rokytno	1	1	-	-	-	-
Rybitví	1	1	-	1	1	1
Sezemice	1	-	1	2	1	2
Slepotice	1	-	-	-	-	-
Spojil	-	-	-	-	-	-
Srch	1	1	-	-	-	-
Srnojedy	-	-	-	-	-	-
Staré Hradiště	1	-	-	1	-	1
Staré Jesenčany	-	-	-	-	-	-

Tab. 1.4 Vybavenost obcí (počet zařízení k 31. 12. 2004)

dokončení

	Školství			Zdravotnictví		
	mateřská škola	základní škola		ordinace praktického lékaře		
		1. - 5. ročník	1. - 9. ročník	pro dospělé	pro děti	stomatologa
Staré Ždánice	1	1	-	-	-	-
Starý Mateřov	1	-	-	-	-	-
Stéblová	-	-	-	-	-	-
Třebosice	-	-	-	-	-	-
Úhřetická Lhota	-	-	-	-	-	-
Újezd u Sezemic	-	-	-	-	-	-
Vlčí Habřina	-	-	-	-	-	-
Voleč	-	-	-	-	-	-
Živanice	1	1	-	-	-	-

ORP PARDUBICE
Tab. 1.5 Bilance obyvatel v roce 2004

	Živě narození	Zemřelí	Přistěhovaní	Vystěhovaní	Přírůstek (úbytek)			Stav k 31. 12.	Sňatky	Rozvody
					přirozený	stěhováním	celkový			
ORP Pardubice	1 131	1 165	¹⁾ 1 547	¹⁾ 1 750	-34	-203	-237	119 976	592	394
v tom obce:										
Barchov	4	1	1	6	3	-5	-2	154	-	-
Bezděkov	3	3	4	12	-	-8	-8	239	3	-
Borek	1	-	-	-	1	-	1	225	-	-
Bukovina nad Labem	4	3	2	10	1	-8	-7	212	-	-
Bukovka	4	2	5	12	2	-7	-5	395	2	-
Časy	3	3	23	2	-	21	21	211	1	-
Čeperka	8	6	37	18	2	19	21	970	9	1
Čepí	2	8	5	11	-6	-6	-12	400	-	2
Černá u Bohdanče	2	1	11	2	1	9	10	271	1	2
Dašice	11	14	85	32	-3	53	50	1 847	14	4
Dolany	7	3	3	6	4	-3	1	327	1	1
Dříteč	4	2	14	3	2	11	13	282	3	1
Dubany	1	-	6	1	1	5	6	197	1	-
Hostovice	3	2	13	16	1	-3	-2	234	-	1
Hrobice	1	2	2	4	-1	-2	-3	182	1	-
Choteč	3	-	9	6	3	3	6	284	1	1
Chýšť	1	1	1	2	-	-1	-1	195	-	-
Jezbořice	1	1	12	5	-	7	7	323	2	-
Kasalice	3	-	4	7	3	-3	-	192	-	-
Kostěnice	2	5	18	8	-3	10	7	501	2	-
Kříčeň	4	3	1	6	1	-5	-4	234	1	1
Kunětice	2	2	3	7	-	-4	-4	264	2	-
Lány u Dašic	2	2	1	1	-	-	-	135	1	-
Lázně Bohdaneč	25	33	89	75	-8	14	6	3 280	14	13
Libišany	6	6	4	2	-	2	2	409	5	-
Malé Výkleky	1	2	-	2	-1	-2	-3	135	1	-
Mikulovice	10	9	21	31	1	-10	-9	837	3	2
Moravany	13	18	79	36	-5	43	38	1 744	2	6
Němčice	1	-	11	8	1	3	4	154	1	2
Neratov	1	-	3	-	1	3	4	101	1	1
Opatovice nad Labem	28	24	44	48	4	-4	-	2 218	6	7
Ostřešany	7	11	37	18	-4	19	15	914	7	1
Pardubice	827	862	1 194	1 719	-35	-525	-560	88 181	442	309
Plch	-	1	6	-	-1	6	5	84	-	-
Podůlšany	-	3	6	7	-3	-1	-4	144	1	1
Pravy	-	-	6	4	-	2	2	89	1	-
Ráby	5	6	12	7	-1	5	4	564	2	2
Rohovládova Bělá	12	3	15	7	9	8	17	456	3	1
Rohoznice	2	3	2	4	-1	-2	-3	251	1	-
Rokytno	7	7	16	25	-	-9	-9	730	3	1
Rybitví	13	14	68	60	-1	8	7	1 386	9	3
Sezemice	31	35	125	67	-4	58	54	3 151	9	12
Slepotice	2	3	4	5	-1	-1	-2	437	1	-
Spojil	2	-	15	1	2	14	16	296	1	-
Srch	11	12	54	23	-1	31	30	1 015	5	3
Srnojedy	9	3	32	17	6	15	21	589	3	1
Staré Hradiště	11	6	31	16	5	15	20	1 239	6	2
Staré Jesenčany	3	6	-	10	-3	-10	-13	219	-	-
Staré Ždánice	4	7	16	4	-3	12	9	623	3	2

Tab. 1.5 Bilance obyvatel v roce 2004

dokončení

	Živě narození	Zemřelí	Přistěhovalí	Vystěhovalí	Přírůstek (úbytek)			Stav k 31. 12.	Sňatky	Rozvody
					přirozený	stěhováním	celkový			
Starý Mateřov	2	4	23	7	-2	16	14	354	2	4
Stěblová	-	2	14	9	-2	5	3	186	3	-
Třebosice	4	1	8	1	3	7	10	162	1	1
Úhřetická Lhota	4	4	4	2	-	2	2	219	1	1
Újezd u Sezemic	1	3	2	3	-2	-1	-3	109	2	-
Vlčí Habřina	3	3	2	3	-	-1	-1	308	2	-
Voleč	3	3	2	8	-	-6	-6	303	1	-
Živanice	7	7	14	16	-	-2	-2	815	5	5

¹⁾ stěhování přes hranice správního obvodu

ORP PARDUBICE
Tab. 1.6 Počet obyvatel podle věkových skupin k 31. 12. 2004

	Celkem	v tom ve věku									Index stáří ¹⁾
		0 - 14 let			15 - 64 let			65 a více let			
		celkem	muži	ženy	celkem	muži	ženy	celkem	muži	ženy	
ORP Pardubice	119 976	16 902	8 718	8 184	84 136	41 639	42 497	18 938	7 565	11 373	112,0
v tom obce:											
Barchov	154	20	10	10	112	66	46	22	10	12	110,0
Bezděkov	239	32	17	15	168	91	77	39	17	22	121,9
Borek	225	33	22	11	166	88	78	26	9	17	78,8
Bukovina nad Labem	212	38	18	20	144	76	68	30	11	19	78,9
Bukovka	395	60	31	29	273	138	135	62	26	36	103,3
Časy	211	43	29	14	140	74	66	28	8	20	65,1
Čeperka	970	126	55	71	728	371	357	116	47	69	92,1
Čepí	400	70	41	29	285	150	135	45	11	34	64,3
Černá u Bohdanče	271	47	21	26	183	90	93	41	16	25	87,2
Dašice	1 847	290	161	129	1 307	667	640	250	102	148	86,2
Dolany	327	45	22	23	231	122	109	51	23	28	113,3
Dříteč	282	58	30	28	187	93	94	37	17	20	63,8
Dubany	197	32	17	15	135	67	68	30	13	17	93,8
Hostovice	234	50	27	23	156	76	80	28	8	20	56,0
Hrobice	182	19	8	11	128	62	66	35	18	17	184,2
Choteč	284	40	18	22	199	95	104	45	17	28	112,5
Chýšť	195	28	17	11	142	69	73	25	12	13	89,3
Jezbořice	323	57	27	30	218	114	104	48	16	32	84,2
Kasalice	192	31	11	20	130	65	65	31	11	20	100,0
Kostěnice	501	83	50	33	344	170	174	74	30	44	89,2
Kříčeň	234	29	15	14	165	84	81	40	17	23	137,9
Kunětice	264	40	20	20	187	96	91	37	14	23	92,5
Lány u Dašic	135	26	15	11	96	46	50	13	5	8	50,0
Lázně Bohdaneč	3 280	630	337	293	2 262	1 113	1 149	388	160	228	61,6
Libišany	409	69	36	33	282	149	133	58	17	41	84,1
Malé Výkleky	135	19	10	9	79	35	44	37	16	21	194,7
Mikulovice	837	134	66	68	586	303	283	117	54	63	87,3
Moravany	1 744	225	106	119	1 222	654	568	297	107	190	132,0
Němčice	154	23	14	9	115	59	56	16	5	11	69,6
Neratov	101	13	6	7	65	38	27	23	10	13	176,9
Opatovice nad Labem	2 218	382	202	180	1 545	772	773	291	113	178	76,2
Ostřešany	914	142	67	75	642	332	310	130	59	71	91,5
Pardubice	88 181	11 814	6 078	5 736	61 886	30 284	31 602	14 481	5 805	8 676	122,6
Pích	84	14	11	3	53	28	25	17	5	12	121,4
Podůlšany	144	16	4	12	104	57	47	24	7	17	150,0
Pravy	89	16	7	9	61	35	26	12	5	7	75,0
Ráby	564	62	35	27	430	260	170	72	26	46	116,1
Rohovládova Bělá	456	86	41	45	313	157	156	57	21	36	66,3
Rohoznice	251	22	10	12	177	92	85	52	25	27	236,4
Rokytno	730	107	53	54	531	280	251	92	32	60	86,0
Rybitví	1 386	214	113	101	926	443	483	246	97	149	115,0
Sezemice	3 151	542	277	265	2 185	1 119	1 066	424	160	264	78,2
Slepotice	437	70	39	31	307	163	144	60	19	41	85,7
Spojil	296	58	29	29	195	106	89	43	22	21	74,1
Srch	1 015	159	81	78	730	355	375	126	59	67	79,2
Srnojedy	589	130	74	56	426	221	205	33	14	19	25,4
Staré Hradiště	1 239	186	98	88	906	446	460	147	53	94	79,0
Staré Jesenčany	219	33	14	19	141	77	64	45	20	25	136,4
Staré Ždánice	623	99	50	49	427	227	200	97	32	65	98,0

Tab. 1.6 Počet obyvatel podle věkových skupin k 31. 12. 2004

dokončení

	Celkem	v tom ve věku									Index stáří ¹⁾
		0 - 14 let			15 - 64 let			65 a více let			
		celkem	muži	ženy	celkem	muži	ženy	celkem	muži	ženy	
Starý Mateřov	354	53	26	27	245	124	121	56	23	33	105,7
Stéblová	186	22	11	11	145	77	68	19	4	15	86,4
Třebosice	162	22	8	14	122	59	63	18	7	11	81,8
Úhřetická Lhota	219	38	19	19	149	71	78	32	16	16	84,2
Újezd u Sezemic	109	11	9	2	77	42	35	21	8	13	190,9
Vlčí Habřina	308	44	17	27	200	103	97	64	27	37	145,5
Voleč	303	36	20	16	210	99	111	57	23	34	158,3
Živanice	815	114	68	46	568	289	279	133	56	77	116,7

¹⁾ počet osob ve věku 65 a více let na 100 dětí do 14 let

ORP PARDUBICE
Tab. 1.7 Nezaměstnanost k 31. 12. 2004

(podle MPSV)

	Ekono- micky aktivní ⁽¹⁾	Uchazeči o zaměst- nání neumístění celkem	z toho v %				Volná pracovní místa celkem	Počet uchazečů na 1 volné pracovní místo	Míra registrované nezaměstnanosti ⁽²⁾	
			ženy	osoby s délkou evidence nad 12 měsíců	absol- venti škol	osoby se změněnou pracovní schopností			2003	2004
ORP Pardubice	62 854	4 233	50,8	28,0	7,9	19,7	476	8,9	6,4	6,7
v tom obce:										
Barchov	79	5	80,0	60,0	-	20,0	-	x	10,1	6,3
Bezděkov	131	13	23,1	30,8	15,4	23,1	-	x	14,5	9,9
Borek	103	11	54,5	18,2	9,1	27,3	-	x	7,8	10,7
Bukovina nad Labem	105	8	50,0	-	-	12,5	-	x	7,6	7,6
Bukovka	198	27	44,4	33,3	11,1	18,5	-	x	10,1	13,6
Časy	85	23	39,1	26,1	4,3	21,7	-	x	23,5	27,1
Čeperka	514	30	43,3	30,0	6,7	16,7	8	3,8	5,1	5,8
Čepí	207	17	41,2	23,5	17,6	5,9	1	17,0	9,7	8,2
Černá u Bohdanče	125	10	40,0	20,0	10,0	50,0	-	x	4,8	8,0
Dašice	858	80	45,0	32,5	12,5	18,8	11	7,3	8,6	9,3
Dolany	183	12	58,3	25,0	-	25,0	1	12,0	3,8	6,6
Dřiteč	120	13	46,2	38,5	-	15,4	-	x	10,8	10,8
Dubany	105	3	33,3	-	-	-	-	x	3,8	2,9
Hostovice	109	9	66,7	22,2	11,1	44,4	1	9,0	5,5	8,3
Hrobice	96	11	54,5	27,3	9,1	18,2	4	2,8	5,2	11,5
Choteč	141	14	35,7	14,3	14,3	14,3	-	x	8,5	9,9
Chýšť	111	15	66,7	26,7	6,7	6,7	1	15,0	9,0	13,5
Jezbořice	139	10	50,0	30,0	-	20,0	-	x	5,8	7,2
Kasalice	96	14	71,4	28,6	7,1	28,6	-	x	7,3	14,6
Kostěnice	252	18	61,1	33,3	-	33,3	-	x	6,3	7,1
Kříčeň	130	9	55,6	22,2	-	22,2	3	3,0	3,8	6,9
Kunětice	121	14	57,1	35,7	14,3	21,4	-	x	9,9	11,6
Lány u Dašic	62	6	66,7	33,3	-	33,3	-	x	8,1	9,7
Lázně Bohdaneč	1 582	87	55,2	21,8	9,2	18,4	19	4,6	5,6	5,5
Libišany	221	12	91,7	33,3	8,3	8,3	-	x	5,0	5,4
Malé Výkleky	50	3	66,7	66,7	-	-	-	x	6,0	6,0
Mikulovice	408	31	41,9	25,8	-	19,4	-	x	7,1	7,6
Moravany	847	61	55,7	39,3	11,5	14,8	1	61,0	6,4	7,2
Němčice	66	3	66,7	-	33,3	-	-	x	12,1	4,5
Neratov	50	5	60,0	20,0	-	-	-	x	10,0	10,0
Opatovice nad Labem	1 137	54	72,2	20,4	7,4	11,1	1	54,0	6,3	4,7
Ostřešany	422	23	60,9	30,4	4,3	47,8	7	3,3	5,7	5,5
Pardubice	47 460	3 058	50,4	27,7	7,8	19,4	384	8,0	6,2	6,4
Pích	35	1	100,0	-	100,0	-	-	x	5,7	2,9
Podůlšany	78	6	33,3	33,3	16,7	-	-	x	9,0	7,7
Pravy	37	9	66,7	33,3	11,1	33,3	-	x	13,5	24,3
Ráby	260	16	56,3	18,8	18,8	25,0	4	4,0	3,8	6,2
Rohovládova Bělá	220	24	62,5	54,2	-	12,5	-	x	13,2	10,9
Rohoznice	135	8	25,0	37,5	25,0	12,5	3	2,7	4,4	5,9
Rokytno	371	30	50,0	33,3	10,0	30,0	7	4,3	10,0	8,1
Rybitví	647	101	51,5	39,6	6,9	20,8	2	50,5	13,4	15,6
Sezemice	1 515	103	44,7	24,3	2,9	23,3	7	14,7	6,6	6,8
Slepotice	216	21	33,3	38,1	14,3	28,6	2	10,5	7,9	9,7
Spojil	117	12	50,0	16,7	25,0	25,0	-	x	6,8	10,3
Srch	490	22	50,0	22,7	4,5	4,5	-	x	4,1	4,5

Tab. 1.7 Nezaměstnanost k 31. 12. 2004
(podle MPSV)

dokončení

	Ekonomicky aktivní ¹⁾	Uchazeči o zaměstnání neumístění celkem	z toho v %				Volná pracovní místa celkem	Počet uchazečů na 1 volné pracovní místo	Míra registrované nezaměstnanosti ²⁾	
			ženy	osoby s délkou evidence nad 12 měsíců	absolventi škol	osoby se změněnou pracovní schopností			2003	2004
Srnobody	148	13	46,2	23,1	15,4	15,4	1	13,0	13,5	8,8
Staré Hradiště	648	27	40,7	25,9	7,4	14,8	5	5,4	5,1	4,2
Staré Jesenčany	115	10	50,0	20,0	10,0	20,0	-	x	5,2	8,7
Staré Ždánice	304	14	42,9	21,4	7,1	21,4	-	x	8,6	4,6
Starý Mateřov	160	8	62,5	-	-	25,0	-	x	6,9	5,0
Stéblová	80	6	50,0	-	16,7	-	-	x	6,3	7,5
Třebosice	69	8	50,0	25,0	-	12,5	-	x	14,5	11,6
Úhřetická Lhota	98	6	100,0	33,3	-	33,3	-	x	5,1	6,1
Újezd u Sezemic	59	8	37,5	37,5	12,5	37,5	-	x	18,6	13,6
Vlčí Habřina	153	14	71,4	35,7	-	35,7	-	x	5,9	9,2
Voleč	161	12	66,7	50,0	8,3	33,3	-	x	8,7	7,5
Živanice	425	45	53,3	22,2	8,9	31,1	3	15,0	6,6	10,6

¹⁾ podle Sčítání lidu, domů a bytů k 1. 3. 2001

²⁾ podíl celkového počtu uchazečů a počtu ekonomicky aktivních podle Sčítání lidu, domů a bytů k 1. 3. 2001

Tab. 1.8 Ekonomické subjekty se sídlem na území obcí k 31. 12. 2004

	Ekonomické subjekty celkem	podle právní formy					podle vybraných odvětví				
		fyzické osoby	z toho		právnícké osoby	z toho obchodní společnosti	zemědělství, lesnictví	průmysl	stavebnictví	obchod	
			živnostníci ¹⁾	samostatně hospodařící rolníci ²⁾							
ORP Pardubice	28 363	22 652	20 248	765	5 711	3 081	914	3 910	3 095	8 080	
v tom obce:											
Barchov	41	30	26	3	11	7	4	12	2	11	
Bezděkov	44	39	26	10	5	2	10	11	3	8	
Borek	51	46	35	8	5	2	8	7	12	12	
Bukovina nad Labem	33	27	19	6	6	1	7	6	5	6	
Bukovka	78	67	46	16	11	3	18	15	7	10	
Časy	46	40	23	16	6	3	17	10	2	10	
Čeperka	206	168	153	1	38	19	3	47	24	57	
Čepí	114	81	69	8	33	9	8	17	33	16	
Černá u Bohdanče	56	50	44	3	6	3	3	7	10	13	
Dašice	363	308	252	44	55	28	46	51	47	105	
Dolany	68	57	34	17	11	3	19	9	8	12	
Dřiteč	56	44	43	-	12	2	3	14	10	10	
Dubany	57	53	40	11	4	-	11	8	7	13	
Hostovice	49	37	32	5	12	5	8	8	4	10	
Hrobice	35	25	22	1	10	6	1	6	2	11	
Choteč	67	60	40	19	7	3	20	16	7	11	
Chýšť	37	31	26	4	6	-	5	7	7	7	
Jezbořice	86	72	60	8	14	6	10	18	10	14	
Kasalice	44	38	30	8	6	2	9	10	10	4	
Kostěnice	98	81	65	12	17	4	14	15	16	21	
Křičeň	45	33	23	7	12	3	9	6	6	6	
Kunětice	56	50	43	4	6	1	3	14	6	15	
Lány u Dašic	24	19	14	5	5	3	5	1	3	8	
Lázně Bohdaneč	702	569	499	29	133	71	33	105	57	186	
Libišany	82	75	67	8	7	3	8	17	16	21	
Malé Výkleky	26	20	16	3	6	1	3	4	3	7	
Mikulovice	205	173	164	5	32	19	5	45	35	65	
Moravany	302	258	220	27	44	21	34	62	35	91	
Němčice	24	22	21	-	2	1	-	3	1	8	
Neratov	14	13	10	3	1	-	3	3	1	4	
Opatovice nad Labem	428	335	300	9	93	35	11	73	58	119	
Ostřešany	190	164	143	12	26	16	13	31	36	52	
Pardubice	21 676	17 156	15 590	218	4 520	2 541	296	2 677	2 176	6 444	
Plich	13	11	8	3	2	-	3	5	2	1	
Podůlšany	32	26	20	5	6	2	6	8	5	8	
Pravy	19	15	12	3	4	1	3	7	-	1	
Ráby	145	112	94	10	33	22	10	22	12	36	
Rohovládova Bělá	126	99	87	6	27	6	7	31	28	18	
Rohoznice	46	42	36	5	4	1	6	5	9	13	
Rokytno	152	129	107	20	23	10	24	43	15	25	
Rybitví	248	180	167	2	68	13	4	30	67	44	
Sezemice	709	582	486	58	127	70	66	141	78	179	
Slepotice	71	61	52	8	10	5	8	14	15	18	
Spojil	66	60	55	2	6	5	1	12	9	18	
Srch	247	213	180	24	34	20	26	36	33	58	
Smojedy	102	95	86	-	7	4	1	16	16	33	
Staré Hradiště	320	228	199	16	92	60	18	66	37	105	

Tab. 1.8 Ekonomické subjekty se sídlem na území obcí k 31. 12. 2004

dokončení

	Ekonomické subjekty celkem	podle právní formy					podle vybraných odvětví				
		fyzické osoby	z toho		právníkové osoby	z toho obchodní společnosti	zemědělství, lesnictví	průmysl	stavebnictví	obchod	
			živnostníci ¹⁾	samostatně hospodařící rolníci ²⁾							
Staré Jesenčany	61	50	43	7	11	6	7	15	8	9	
Staré Ždánice	102	80	65	9	22	5	16	14	20	18	
Starý Mateřov	72	60	55	3	12	5	3	16	11	17	
Stéblová	44	35	32	2	9	5	3	6	3	16	
Třebosice	33	29	21	7	4	1	7	5	7	3	
Úhřetická Lhota	28	26	21	4	2	-	4	2	8	6	
Újezd u Sezemic	31	27	25	2	4	1	2	8	5	7	
Vlčí Habřina	70	58	49	6	12	4	9	21	14	13	
Voleč	61	53	36	15	8	4	13	19	3	16	
Živanice	162	140	117	18	22	8	20	33	31	31	

¹⁾ soukromí podnikatelé podnikající podle živnostenského zákona zapsaní i nezapsaní do obchodního rejstříku

²⁾ včetně zemědělských podnikatelů

Tab. 1.9 Bytová výstavba v letech 1997 - 2004

	Dokončené byty							
	v letech 1997 - 2000				v letech 2001 - 2004			
	celkem	z toho			celkem	z toho		
		v nových rodinných domech	v nových bytových domech	v nástav- bách, vestavbách, přístavbách		v nových rodinných domech	v nových bytových domech	v nástav- bách, vestavbách, přístavbách
ORP Pardubice	1 109	343	611	135	1 553	603	609	149
v tom obce:								
Barchov	-	-	-	-	1	1	-	-
Bezděkov	-	-	-	-	3	3	-	-
Borek	5	5	-	-	8	7	-	1
Bukovina nad Labem	2	2	-	-	1	1	-	-
Bukovka	1	1	-	-	-	-	-	-
Časy	3	3	-	-	3	3	-	-
Čeperka	13	12	-	1	14	11	-	3
Čepí	5	1	-	-	3	3	-	-
Černá u Bohdanče	2	2	-	-	2	1	-	1
Dašice	13	3	-	10	18	9	-	8
Dolany	-	-	-	-	5	4	-	-
Dříteč	4	3	-	1	7	5	-	2
Dubany	-	-	-	-	2	2	-	-
Hostovice	2	1	-	1	2	1	-	-
Hrobice	5	4	-	1	3	3	-	-
Choteč	3	3	-	-	7	6	-	1
Chýšť	2	2	-	-	3	2	-	1
Jezbořice	-	-	-	-	4	4	-	-
Kasalice	-	-	-	-	-	-	-	-
Kostěnice	1	-	-	1	-	-	-	-
Kříčeň	1	-	-	1	1	-	-	1
Kunětice	2	2	-	-	1	-	-	1
Lány u Dašic	1	1	-	-	1	1	-	-
Lázně Bohdaneč	35	27	-	7	94	15	74	5
Libišany	9	6	-	3	1	1	-	-
Malé Výkleky	3	2	-	1	-	-	-	-
Mikulovice	3	3	-	-	24	23	-	1
Moravany	5	1	-	4	16	13	-	2
Němčice	2	2	-	-	3	2	-	1
Neratov	2	2	-	-	1	1	-	-
Opatovice nad Labem	69	17	39	6	34	16	-	7
Ostřešany	8	7	-	1	18	17	-	1
Pardubice	662	156	432	66	919	154	535	86
Plch	-	-	-	-	-	-	-	-
Podůlšany	-	-	-	-	1	1	-	-
Pravy	-	-	-	-	-	-	-	-
Ráby	6	6	-	-	8	8	-	-
Rohovládova Bělá	-	-	-	-	3	2	-	1
Rohoznice	3	-	-	3	1	-	-	1
Rokytno	7	1	-	6	4	2	-	2
Rybitví	1	-	-	1	2	1	-	1
Sezemice	179	30	140	9	85	43	-	9
Slepotice	2	-	-	2	-	-	-	-
Spojil	5	4	-	1	14	14	-	-
Srch	10	9	-	1	37	36	-	1

Tab. 1.9 Bytová výstavba v letech 1997 - 2004

dokončení

	Dokončené byty							
	v letech 1997 - 2000				v letech 2001 - 2004			
	celkem	z toho			celkem	z toho		
		v nových rodinných domech	v nových bytových domech	v nástav- bách, vestavbách, přístavbách		v nových rodinných domech	v nových bytových domech	v nástav- bách, vestavbách, přístavbách
Srnobody	3	3	-	-	113	110	-	3
Staré Hradiště	12	12	-	-	21	21	-	-
Staré Jesenčany	-	-	-	-	5	5	-	-
Staré Ždánice	2	1	-	1	4	3	-	1
Starý Mateřov	3	2	-	1	24	23	-	1
Stěblová	4	1	-	3	14	13	-	1
Třebosice	-	-	-	-	5	3	-	2
Úhřetická Lhota	-	-	-	-	2	1	-	1
Újezd u Sezemic	-	-	-	-	2	2	-	-
VIČÍ Habřina	-	-	-	-	-	-	-	-
Voleč	3	1	-	2	2	1	-	1
Živanice	6	5	-	1	7	5	-	2

ORP PARDUBICE

Tab. 1.10 Volební účast podle vybraných druhů voleb

v %

	Zastupitelstva obcí		Zastupitelstva krajů		Poslanecká sněmovna		Refe- rendum ¹⁾	Evropský parlament
	1998	2002	2000	2004	1998	2002	2003	2004
ORP Pardubice	²⁾ 45,1	²⁾ 42,8	37,6	34,0	77,4	60,8	57,6	30,1
v tom obce:								
Barchov	55,0	43,8	38,0	36,8	73,8	61,5	57,5	29,2
Bezděkov	48,8	39,3	30,1	37,3	76,6	47,1	68,1	31,4
Borek	73,0	74,2	40,3	27,7	83,2	66,5	68,7	25,3
Bukovina nad Labem	67,5	79,8	48,5	37,3	82,6	73,2	63,1	39,6
Bukovka	56,7	81,8	38,4	36,3	85,8	71,2	69,1	39,2
Časy	79,2	75,0	47,1	44,4	82,3	72,3	58,4	45,3
Čeperka	61,4	65,2	34,4	34,5	80,8	67,9	61,7	30,5
Čepí	69,8	35,3	37,9	24,8	78,5	59,6	52,2	21,3
Černá u Bohdanče	82,2	68,0	33,5	39,1	86,9	59,8	61,9	26,5
Dašice	53,6	54,0	38,7	26,7	75,4	59,7	55,2	24,7
Dolany	65,7	73,3	26,2	25,7	72,9	56,9	63,7	25,5
Dřítěč	68,7	63,6	34,9	27,0	74,7	62,9	51,7	24,9
Dubany	76,2	74,8	42,3	28,9	83,6	71,4	58,7	23,5
Hostovice	49,4	77,1	44,9	18,3	81,8	56,4	52,3	24,7
Hrobice	75,5	61,2	44,5	40,8	80,3	72,9	62,0	35,3
Choteč	54,2	62,6	26,9	19,5	77,0	60,4	63,3	22,2
Chýšť	59,6	70,4	36,1	28,9	86,0	64,9	58,5	35,9
Jezbořice	62,8	87,0	43,4	38,9	85,1	68,8	65,4	39,2
Kasalice	42,3	57,2	29,5	33,6	81,1	59,2	62,7	31,8
Kostěnice	69,4	64,9	42,6	32,0	83,8	65,2	55,6	29,5
Křičeň	49,5	50,2	25,9	28,2	81,5	59,6	56,9	27,1
Kunětice	63,7	70,1	28,4	26,7	68,7	56,4	61,6	25,5
Lány u Dašic	78,8	65,3	51,0	29,7	74,3	65,3	51,9	34,6
Lázně Bohdaneč	53,4	54,5	33,0	32,9	79,5	64,7	63,6	29,1
Libišany	63,2	58,7	20,4	20,4	81,8	58,3	53,0	21,9
Malé Výkleky	78,9	70,5	60,0	38,7	92,7	80,2	70,8	52,7
Mikulovice	98,7	54,8	41,7	36,3	79,0	99,7	62,1	37,2
Moravany	64,0	64,5	40,4	35,2	82,1	64,3	61,7	32,0
Němčice	78,5	87,9	47,4	31,2	78,5	62,6	67,5	28,9
Neratov	53,9	69,8	42,1	37,4	88,2	61,6	67,8	33,7
Opatovice nad Labem	59,5	51,4	32,9	29,3	76,7	59,7	57,8	27,1
Ostřešany	61,4	58,3	32,5	31,5	80,8	62,3	56,4	28,1
Pardubice	²⁾ 40,3	²⁾ 37,3	37,6	34,5	76,7	59,6	56,7	30,3
Plich	72,9	95,2	55,6	53,0	91,6	88,7	72,6	41,0
Podůlšany	70,8	75,4	36,8	25,8	82,4	65,1	58,3	25,6
Pravy	79,3	75,4	47,5	31,0	87,5	67,7	65,3	31,4
Ráby	49,4	48,0	44,4	37,9	82,0	73,2	67,7	35,3
Rohovládova Bělá	55,1	67,2	40,8	31,0	74,6	60,1	64,3	25,8
Rohoznice	70,0	74,5	39,3	33,0	83,5	76,7	62,8	29,2
Rokytno	57,8	54,0	38,9	32,1	74,8	62,3	63,4	33,9
Rybitví	56,2	56,0	35,8	29,7	75,1	56,1	57,3	26,7
Sezemice	64,2	58,6	39,0	34,9	78,0	60,4	56,5	28,9
Slepotice	64,4	67,6	31,3	26,5	72,3	62,1	51,2	20,3
Spojil	71,4	89,4	62,9	44,4	84,2	67,6	69,5	43,2
Srch	57,2	58,6	47,8	35,9	83,3	68,1	66,2	32,7
Srnojedy	54,0	51,9	29,2	33,6	76,7	64,3	63,3	31,7
Staré Hradiště	40,5	32,3	40,1	30,6	80,9	64,0	61,2	26,4
Staré Jesenčany	69,5	75,7	45,0	52,1	89,1	75,3	68,5	44,2
Staré Ždánice	47,9	49,0	29,1	21,8	77,4	54,4	57,3	19,3

Tab. 1.10 Volební účast podle vybraných druhů voleb

dokončení
v %

	Zastupitelstva obcí		Zastupitelstva krajů		Poslanecká sněmovna		Refe- rendum ¹⁾	Evropský parlament
	1998	2002	2000	2004	1998	2002	2003	2004
Starý Mateřov	64,6	48,2	39,4	37,1	81,7	65,8	62,5	30,8
Stéblová	84,4	77,9	58,7	52,0	84,6	80,3	76,9	36,3
Třebosice	75,2	74,6	49,1	41,6	82,4	76,0	57,3	35,8
Úhřetická Lhota	53,9	75,7	24,1	31,2	76,8	70,7	58,2	29,7
Újezd u Sezemic	68,1	66,0	45,4	42,7	86,8	70,4	71,1	44,4
Vlčí Habřina	60,2	72,3	34,0	28,4	88,7	60,2	57,9	27,8
Voleč	74,4	85,6	41,9	41,1	83,8	69,5	66,2	34,8
Živanice	64,1	59,7	35,8	34,0	75,2	64,7	58,1	32,0

¹⁾ referendum o přistoupení ČR k Evropské unii

²⁾ bez zohlednění voleb do zastupitelstev městských obvodů ve městě Pardubice

**Administrativní mapa správního obvodu
Polička** (stav k 1.1.2003)



hranice obvodů pověř. obec. úřadů
 hranice obcí

Správní obvod Polička

stav k 31. 12. 2004

Počet obyvatel	19 423
v tom podle pohlaví:	
muži	9 631
ženy	9 792
v tom podle věku:	
0 - 14 let	3 245
15 - 64 let	13 392
65 a více let	2 786
v tom podle věku (v %):	
0 - 14 let	16,7
15 - 64 let	68,9
65 a více let	14,3

stav k 31. 12. 2004

Výměra v ha	27 264
Počet obcí	20
Počet částí obcí	34
Počet katastrů	29
Počet obyvatel na km ²	71,2
Podíl městského obyvatelstva (v %)	55,6
Průměrný věk	38,9

stav k 1. 3. 2001 (dle SLDB)

Počet trvale obydlených domů	4 247
z toho rodinné domy	3 851
Počet trvale obydlených bytů	6 896
Počet domácností	7 595

Tab. 1.1 Základní charakteristika obcí k 31. 12. 2004

	Výměra v ha	Počet částí obce	Počet katastrů	Počet obyvatel			Počet obyvatel na km ²	Průměrný věk
				celkem	muži	ženy		
ORP Polička	27 264	34	29	19 423	9 631	9 792	71,2	38,9
v tom obce:								
Borová	1 299	1	1	924	453	471	71,1	37,3
Březiny	721	1	1	143	75	68	19,8	37,8
Bystré	1 409	2	2	1 679	871	808	119,1	37,2
Hartmanice	613	1	1	252	125	127	41,1	39,0
Jedlová	2 304	1	1	997	501	496	43,3	39,5
Kamenec u Poličky	803	2	1	522	260	262	65,0	37,9
Korouhev	1 788	2	2	762	378	384	42,6	40,0
Květná	902	1	1	318	170	148	35,3	35,3
Nedvězí	577	1	2	216	110	106	37,4	40,7
Oldříš	1 269	1	1	680	353	327	53,6	37,6
Polička	3 311	6	4	9 121	4 439	4 682	275,4	39,3
Pomezí	2 528	1	1	1 026	507	519	40,6	38,2
Pustá Kamenice	1 531	1	1	333	167	166	21,7	39,2
Pustá Rybná	1 397	1	1	156	79	77	11,2	45,1
Sádek	991	1	1	481	238	243	48,6	39,5
Štašov	1 326	1	1	260	130	130	19,6	36,8
Svojanov	1 389	6	3	366	170	196	26,3	44,3
Široký Důl	595	1	1	359	176	183	60,3	36,8
Telecí	1 262	1	1	396	220	176	31,4	41,2
Trpín	1 248	2	2	432	209	223	34,6	39,2

Tab. 1.2 Dlouhodobý vývoj počtu obyvatel podle sčítání lidu, domů a bytů
(pře počet na územní strukturu platnou k 31. 12. 2004)

	Obyvatelstvo celkem									
	1900	1910	1921	1930	1950	1961	1970	1980	1991	2001
ORP Polička	27 988	27 978	26 325	27 763	19 701	20 319	19 434	20 103	19 489	19 603
v tom obce:										
Borová	1 295	1 257	1 248	1 611	894	887	846	846	900	922
Březiny	546	539	446	574	291	262	198	163	146	139
Bystré	2 269	2 386	2 068	1 981	1 442	1 523	1 496	1 576	1 602	1 692
Hartmanice	661	594	556	504	378	387	349	322	273	250
Jedlová	2 115	2 073	1 946	1 967	1 298	1 327	1 155	1 111	1 088	1 014
Kamenec u Poličky	789	793	707	794	555	594	559	504	465	504
Korouhev	1 663	1 585	1 597	1 650	1 106	1 079	967	836	791	768
Květná	690	634	660	645	395	448	391	303	256	325
Nedvězí	587	559	532	535	364	348	327	277	261	226
Oldříš	1 027	1 072	1 019	1 026	790	783	726	703	653	680
Polička	6 163	6 453	6 216	7 276	6 451	6 863	7 266	8 972	8 987	9 187
Pomezí	1 840	1 871	1 879	1 766	1 277	1 323	1 255	1 129	1 040	1 058
Pustá Kamenice	762	732	774	993	461	505	448	392	333	347
Pustá Rybná	897	824	751	773	407	361	287	233	197	156
Sádek	770	774	737	752	519	567	550	442	445	456
Štašov	1 253	1 181	1 090	933	344	363	307	277	260	258
Svojanov	2 028	2 079	1 683	1 657	998	1 011	811	611	486	412
Široký Důl	585	576	570	529	394	373	345	342	358	360
Telecí	1 097	1 068	952	904	676	634	545	503	454	409
Trpín	951	928	894	893	661	681	606	561	494	440

ORP POLIČKA

Tab. 1.3 Struktura pozemků podle druhu k 31. 12. 2004

	Výměra celkem v ha	v tom v %							
		zemědělská půda	z toho			lesní půda	vodní plochy	zastavěné plochy	ostatní plochy
			orná půda	zahrady, sady	trvalé travní porosty				
ORP Polička	27 264	59,8	65,7	3,3	30,9	31,9	0,7	1,1	6,6
v tom obce:									
Borová	1 299	60,6	58,3	4,8	36,9	32,4	0,3	1,1	5,6
Březiny	721	34,3	33,8	7,0	59,1	62,3	0,3	0,6	2,5
Bystré	1 409	62,3	60,5	3,6	35,9	28,3	0,8	1,4	7,3
Hartmanice	613	69,7	74,3	2,4	23,4	22,2	0,3	0,8	7,0
Jedlová	2 304	63,1	64,1	1,7	34,3	26,6	2,4	0,9	7,1
Kamenec u Poličky	803	77,3	72,4	4,6	23,1	13,1	1,2	1,3	7,1
Korouhev	1 788	67,2	57,9	3,2	38,9	24,1	0,5	1,2	7,1
Květná	902	65,6	87,6	2,5	10,0	25,9	0,1	0,9	7,6
Nedvězí	577	80,2	52,8	2,2	45,0	11,7	0,3	1,0	6,9
Oldříš	1 269	63,9	61,6	5,1	33,3	30,3	0,5	0,7	4,7
Polička	3 311	68,9	77,5	3,2	19,3	15,6	0,7	2,6	12,1
Pomezí	2 528	63,6	86,4	2,2	11,5	29,8	0,4	0,8	5,5
Pustá Kamenice	1 531	23,8	56,4	4,6	38,9	72,1	0,2	0,4	3,5
Pustá Rybná	1 397	33,4	40,0	4,5	55,5	63,5	0,2	0,4	2,4
Sádek	991	64,0	66,3	4,1	29,5	29,0	1,0	0,8	5,2
Štašov	1 326	58,3	62,3	1,2	36,5	32,4	0,3	0,6	8,4
Svojanov	1 389	46,8	43,6	5,7	50,7	44,9	0,8	0,9	6,6
Široký Důl	595	69,8	73,2	5,3	21,6	22,7	0,2	1,1	6,1
Telecí	1 262	62,8	52,5	3,8	43,7	32,5	0,5	0,7	3,4
Trpín	1 248	67,0	63,4	2,6	34,0	24,6	0,3	0,8	7,3

Tab. 1.4 Vybavenost obcí (počet zařízení k 31. 12. 2004)

	Kanalizace s napojením na ČOV (ano=1, ne=0)	Plynofikace (ano=1, ne=0)	Kultura		Sport	
			veřejná knihovna	kostel	tělo- cvična	stadion, hřiště
ORP Polička	2	15	24	30	19	36
v tom obce:						
Borová	0	1	1	5	1	6
Březiny	0	0	1	-	-	1
Bystré	1	1	1	1	2	3
Hartmanice	0	1	1	1	1	1
Jedlová	0	1	1	2	1	2
Kamenec u Poličky	0	1	1	-	-	1
Korouhev	0	1	1	1	1	1
Květná	0	0	1	1	1	-
Nedvězí	0	1	1	1	-	1
Oldřiš	0	1	1	-	2	2
Polička	1	1	3	5	7	9
Pomezí	0	1	1	1	1	3
Pustá Kamenice	0	1	1	1	1	2
Pustá Rybná	0	0	1	3	-	-
Sádek	0	1	1	1	-	-
Štašov	0	0	1	1	-	-
Svojanov	0	1	3	1	-	-
Široký Důl	0	1	1	1	-	1
Telecí	0	0	1	2	1	1
Trpín	0	1	1	2	-	2

ORP POLIČKA

Tab. 1.4 Vybavenost obcí (počet zařízení k 31. 12. 2004)

dokončení

	Školství			Zdravotnictví		
	mateřská škola	základní škola		ordinace praktického lékaře		
		1. - 5. ročník	1. - 9. ročník	pro dospělé	pro děti	stomatologa
ORP Polička	19	8	5	13	10	14
v tom obce:						
Borová	1	1	-	1	1	1
Březiny	-	-	-	-	-	-
Bystré	1	-	1	2	2	1
Hartmanice	1	-	-	-	-	-
Jedlová	1	1	-	1	1	1
Kamenec u Poličky	-	-	-	1	-	-
Korouhev	1	1	-	-	-	-
Květná	1	1	-	-	-	-
Nedvězí	-	-	-	-	-	-
Oldřiš	1	1	-	-	-	-
Polička	5	-	2	5	3	9
Pomezí	2	-	1	-	-	-
Pustá Kamenice	1	1	-	-	-	-
Pustá Rybná	-	-	-	-	-	-
Sádek	1	1	-	-	-	-
Stašov	-	-	-	-	-	-
Svojanov	1	-	-	1	1	1
Široký Důl	-	1	-	-	-	-
Telecí	1	-	1	1	1	1
Trpín	1	-	-	1	1	-

Tab. 1.5 Bilance obyvatel v roce 2004

	Živě narození	Zemřelí	Přistě-hovalí	Vystě-hovalí	Přírůstek (úbytek)			Stav k 31. 12.	Sňatky	Rozvody
					přiro-zený	stěho-váním	celkový			
ORP Polička	184	190	¹⁾ 226	¹⁾ 231	-6	-5	-11	19 423	84	40
v tom obce:										
Borová	8	5	16	12	3	4	7	924	3	1
Březiny	2	2	3	2	-	1	1	143	1	-
Bystré	18	15	34	39	3	-5	-2	1 679	5	3
Hartmanice	6	2	3	2	4	1	5	252	1	-
Jedlová	8	16	11	16	-8	-5	-13	997	4	1
Kamenec u Poličky	8	6	10	4	2	6	8	522	1	1
Korouhev	1	12	36	11	-11	25	14	762	3	2
Květná	6	2	14	11	4	3	7	318	4	-
Nedvězí	1	4	3	3	-3	-	-3	216	-	-
Oldřiš	8	4	2	8	4	-6	-2	680	4	1
Polička	83	78	153	166	5	-13	-8	9 121	31	24
Pomezí	10	14	15	16	-4	-1	-5	1 026	6	3
Pustá Kamenice	1	4	9	6	-3	3	-	333	1	-
Pustá Rybná	-	-	7	5	-	2	2	156	-	-
Sádek	6	3	9	17	3	-8	-5	481	5	1
Štašov	5	2	14	7	3	7	10	260	1	1
Svojanov	6	6	-	4	-	-4	-4	366	2	-
Široký Důl	4	2	2	8	2	-6	-4	359	1	-
Telecí	-	4	6	13	-4	-7	-11	396	7	1
Trpín	3	9	5	7	-6	-2	-8	432	4	1

¹⁾ stěhování přes hranice správního obvodu

Tab. 1.6 Počet obyvatel podle věkových skupin k 31. 12. 2004

	Celkem	v tom ve věku									Index stáří ¹⁾
		0 - 14 let			15 - 64 let			65 a více let			
		celkem	muži	ženy	celkem	muži	ženy	celkem	muži	ženy	
ORP Polička	19 423	3 245	1 721	1 524	13 392	6 791	6 601	2 786	1 119	1 667	85,9
v tom obce:											
Borová	924	164	88	76	637	308	329	123	57	66	75,0
Březiny	143	26	18	8	100	52	48	17	5	12	65,4
Bystré	1 679	291	155	136	1 186	631	555	202	85	117	69,4
Hartmanice	252	53	27	26	156	81	75	43	17	26	81,1
Jedlová	997	148	75	73	733	386	347	116	40	76	78,4
Kamenec u Poličky	522	86	36	50	369	200	169	67	24	43	77,9
Korouhev	762	120	68	52	516	268	248	126	42	84	105,0
Květná	318	72	47	25	214	113	101	32	10	22	44,4
Nedvězí	216	33	18	15	151	78	73	32	14	18	97,0
Oldřiš	680	135	84	51	451	234	217	94	35	59	69,6
Polička	9 121	1 474	760	714	6 334	3 155	3 179	1 313	524	789	89,1
Pomezí	1 026	195	106	89	689	339	350	142	62	80	72,8
Pustá Kamenice	333	58	31	27	222	114	108	53	22	31	91,4
Pustá Rybná	156	20	12	8	101	56	45	35	11	24	175,0
Sádek	481	79	41	38	322	165	157	80	32	48	101,3
Štašov	260	47	21	26	184	96	88	29	13	16	61,7
Svojanov	366	56	26	30	219	107	112	91	37	54	162,5
Široký Důl	359	62	37	25	253	117	136	44	22	22	71,0
Telecí	396	53	35	18	265	143	122	78	42	36	147,2
Trpín	432	73	36	37	290	148	142	69	25	44	94,5

¹⁾ počet osob ve věku 65 a více let na 100 dětí do 14 let

ORP POLIČKA
Tab. 1.7 Nezaměstnanost k 31. 12. 2004

(podle MPSV)

	Ekonomicky aktivní ¹⁾	Uchazeči o zaměstnání neumístění celkem	z toho v %				Volná pracovní místa celkem	Počet uchazečů na 1 volné pracovní místo	Míra registrované nezaměstnanosti ²⁾	
			ženy	osoby s délkou evidence nad 12 měsíců	absolventi škol	osoby se změněnou pracovní schopností			2003	2004
ORP Polička	9 460	841	53,3	33,3	10,7	16,1	64	13,1	9,7	8,9
v tom obce:										
Borová	432	43	53,5	18,6	16,3	25,6	-	x	8,3	10,0
Březiny	65	8	62,5	37,5	25,0	-	-	x	9,2	12,3
Bystré	796	47	48,9	27,7	6,4	14,9	9	5,2	7,7	5,9
Hartmanice	112	8	37,5	50,0	-	12,5	-	x	6,3	7,1
Jedlová	519	76	55,3	38,2	5,3	25,0	-	x	17,1	14,6
Kamenec u Poličky	249	21	52,4	47,6	4,8	14,3	3	7,0	12,9	8,4
Korouhev	326	31	77,4	22,6	12,9	9,7	5	6,2	8,6	9,5
Květná	159	20	60,0	35,0	10,0	10,0	-	x	14,5	12,6
Nedvězí	109	15	66,7	40,0	6,7	20,0	-	x	15,6	13,8
Oldříš	322	30	43,3	20,0	23,3	23,3	-	x	6,2	9,3
Polička	4 619	381	50,9	33,6	11,3	13,6	39	9,8	9,0	8,2
Pomezí	501	44	52,3	31,8	11,4	15,9	2	22,0	9,0	8,8
Pustá Kamenice	142	17	64,7	52,9	-	29,4	1	17,0	16,2	12,0
Pustá Rybná	64	9	44,4	11,1	22,2	11,1	-	x	9,4	14,1
Sádek	214	11	45,5	18,2	18,2	9,1	-	x	8,9	5,1
Štašov	127	16	62,5	31,3	-	-	-	x	9,4	12,6
Svojanov	162	21	47,6	33,3	9,5	9,5	3	7,0	11,1	13,0
Široký Důl	157	9	44,4	44,4	22,2	22,2	2	4,5	10,8	5,7
Telecí	176	16	75,0	68,8	18,8	18,8	-	x	11,4	9,1
Trpín	209	18	50,0	33,3	-	33,3	-	x	11,0	8,6

¹⁾ podle Sčítání lidu, domů a bytů k 1. 3. 2001

²⁾ podíl celkového počtu uchazečů a počtu ekonomicky aktivních podle Sčítání lidu, domů a bytů k 1. 3. 2001

Tab. 1.8 Ekonomické subjekty se sídlem na území obcí k 31. 12. 2004

	Ekonomické subjekty celkem	podle právní formy					podle vybraných odvětví			
		fyzické osoby	z toho		právníkové osoby	z toho obchodní společnosti	zemědělství, lesnictví	průmysl	stavebnictví	obchod
			živnostníci ¹⁾	samostatně hospodařící rolníci ²⁾						
ORP Polička	3 711	3 169	2 586	414	542	155	523	594	439	977
v tom obce:										
Borová	183	163	138	19	20	3	27	41	28	29
Březiny	23	18	13	5	5	-	8	1	1	5
Bystré	307	263	233	16	44	15	32	68	23	88
Hartmanice	42	37	29	6	5	1	5	10	3	10
Jedlová	259	241	132	104	18	4	112	31	34	39
Kamenec u Poličky	78	71	61	7	7	3	13	17	9	20
Korouhev	117	107	70	33	10	2	39	13	21	15
Květná	40	30	26	1	10	1	5	3	6	14
Nedvězí	55	49	9	40	6	1	44	2	1	2
Oldřiš	118	102	77	20	16	4	25	22	22	21
Polička	1 910	1 599	1 423	75	311	109	96	290	200	624
Pomezí	133	113	91	17	20	4	27	18	23	30
Pustá Kamenice	52	42	41	1	10	-	4	10	9	15
Pustá Rybná	32	29	14	14	3	-	15	4	4	5
Sádek	79	68	54	9	11	3	13	13	7	24
Štašov	28	23	20	-	5	1	2	5	5	5
Svojanov	74	63	41	16	11	-	16	11	5	9
Široký Důl	46	39	34	3	7	2	8	12	10	6
Telecí	57	44	36	7	13	-	10	9	11	8
Trpín	78	68	44	21	10	2	22	14	17	8

¹⁾ soukromí podnikatelé podnikající podle živnostenského zákona zapsaní i nezapsaní do obchodního rejstříku

²⁾ včetně zemědělských podnikatelů

ORP POLIČKA

Tab. 1.9 Bytová výstavba v letech 1997 - 2004

	Dokončené byty							
	v letech 1997 - 2000				v letech 2001 - 2004			
	celkem	z toho			celkem	z toho		
		v nových rodinných domech	v nových bytových domech	v nástav- bách, vestavbách, přístavbách		v nových rodinných domech	v nových bytových domech	v nástav- bách, vestavbách, přístavbách
ORP Polička	137	59	36	25	188	74	52	41
v tom obce:								
Borová	17	5	-	1	7	4	-	1
Březiny	-	-	-	-	3	3	-	-
Bystré	4	3	-	1	35	6	18	1
Hartmanice	1	1	-	-	-	-	-	-
Jedlová	3	3	-	-	7	5	-	2
Kamenec u Poličky	12	10	-	2	4	3	-	1
Korouhev	4	3	-	1	9	7	-	-
Květná	-	-	-	-	-	-	-	-
Nedvězí	1	-	-	-	1	-	-	1
Oldřiš	5	4	-	1	11	5	-	4
Polička	70	18	36	15	84	23	34	24
Pomezí	2	1	-	1	16	10	-	5
Pustá Kamenice	1	1	-	-	2	2	-	-
Pustá Rybná	3	3	-	-	-	-	-	-
Sádek	5	3	-	2	5	3	-	1
Štašov	3	-	-	-	1	1	-	-
Svojanov	1	-	-	-	-	-	-	-
Široký Důl	-	-	-	-	1	-	-	1
Telecí	3	2	-	1	2	2	-	-
Trpín	2	2	-	-	-	-	-	-

Tab. 1.10 Volební účast podle vybraných druhů voleb

v %

	Zastupitelstva obcí		Zastupitelstva krajů		Poslanecká sněmovna		Refe- rendum ¹⁾	Evropský parlament
	1998	2002	2000	2004	1998	2002	2003	2004
ORP Polička	62,1	60,4	35,1	34,5	79,1	62,3	58,0	29,9
v tom obce:								
Borová	77,1	67,3	33,3	22,7	81,7	60,2	57,8	21,8
Březiny	78,5	69,6	35,1	31,3	89,3	68,0	65,2	31,6
Bystré	74,2	71,2	45,3	44,6	83,8	68,7	64,8	36,5
Hartmanice	78,8	73,2	44,6	38,6	85,6	77,3	73,6	38,8
Jedlová	58,7	58,8	18,7	20,9	74,3	54,1	47,8	18,4
Kamenec u Poličky	77,5	72,0	37,6	45,1	82,3	63,2	57,2	37,5
Korouhev	73,0	67,8	44,2	29,8	84,3	67,8	59,6	30,3
Květná	76,9	53,8	31,2	29,0	69,2	57,1	45,6	24,0
Nedvězí	75,7	76,3	33,9	35,0	82,3	74,3	75,8	38,5
Oldříš	78,2	76,7	37,6	27,3	79,3	65,6	53,9	24,8
Polička	52,4	51,4	33,7	35,8	77,2	60,3	56,8	29,8
Pomezí	46,9	59,2	25,7	25,2	75,5	55,4	53,0	22,8
Pustá Kamenice	82,4	70,5	34,0	33,5	85,9	60,7	55,8	28,4
Pustá Rybná	72,1	64,6	41,4	41,2	80,0	71,5	65,9	30,5
Sádek	73,9	69,6	42,4	43,6	82,7	69,9	59,8	38,6
Stašov	44,3	73,0	17,6	15,3	76,2	40,8	49,2	19,3
Svojanov	83,4	72,0	46,2	47,4	87,2	76,7	72,3	47,2
Široký Důl	76,5	77,2	47,9	37,8	85,4	66,7	61,1	36,4
Telecí	76,0	79,5	43,5	37,8	79,6	70,9	61,5	34,5
Trpín	79,2	71,0	38,5	38,1	84,7	68,8	66,0	34,5

¹⁾ referendum o přistoupení ČR k Evropské unii

**Administrativní mapa správního obvodu
Přelouč (stav k 1.1.2003)**



Správní obvod Přelouč

stav k 31. 12. 2004

Počet obyvatel	23 605
v tom podle pohlaví:	
muži	11 622
ženy	11 983
v tom podle věku:	
0 - 14 let	3 411
15 - 64 let	16 638
65 a více let	3 556
v tom podle věku (v %):	
0 - 14 let	14,5
15 - 64 let	70,5
65 a více let	15,1

stav k 31. 12. 2004

Výměra v ha	25 721
Počet obcí	42
Počet částí obcí	69
Počet katastrů	63
Počet obyvatel na km ²	91,8
Podíl městského obyvatelstva (v %)	50,3
Průměrný věk	40,4

stav k 1. 3. 2001 (dle SLDB)

Počet trvale obydlených domů	5 217
z toho rodinné domy	4 791
Počet trvale obydlených bytů	8 623
Počet domácností	9 770

Tab. 1.1 Základní charakteristika obcí k 31. 12. 2004

	Výměra v ha	Počet částí obce	Počet katastrů	Počet obyvatel			Počet obyvatel na km ²	Průměrný věk
				celkem	muži	ženy		
ORP Přelouč	25 721	69	63	23 605	11 622	11 983	91,8	40,4
v tom obce:								
Brlöh	471	2	2	236	115	121	50,1	42,1
Břehy	1 132	1	1	936	466	470	82,7	40,6
Bukovina u Přelouče	171	1	1	71	31	40	41,5	38,9
Hlavečnick	640	1	1	252	124	128	39,4	40,4
Holotín	277	1	1	35	20	15	12,6	52,4
Choltice	987	3	2	912	430	482	92,4	39,7
Chrtníky	117	1	1	82	36	46	70,1	42,9
Chvaletice	850	2	2	3 321	1 605	1 716	390,9	38,2
Jankovice	801	3	3	288	143	145	36,0	43,0
Jedousov	341	2	1	142	70	72	41,6	41,3
Jeníkovice	322	1	1	228	120	108	70,8	39,7
Kladruby nad Labem	2 380	4	4	615	294	321	25,8	41,9
Kojice	612	1	1	416	208	208	68,0	41,8
Labské Chrčice	447	1	1	135	69	66	30,2	36,9
Lipoltice	525	3	2	373	172	201	71,0	41,1
Litošice	1 012	2	1	99	55	44	9,8	40,2
Mokošín	171	1	1	166	79	87	97,3	38,9
Morašice	447	1	1	106	53	53	23,7	47,3
Poběžovice u Přelouče	171	1	1	90	46	44	52,5	40,6
Přelouč	3 046	8	8	8 548	4 193	4 355	280,6	40,5
Přelovice	456	1	1	190	90	100	41,6	42,3
Přepychy	255	1	1	66	35	31	25,8	47,3
Řečany nad Labem	552	2	2	1 358	683	675	246,1	41,5
Selmice	542	1	1	170	112	58	31,3	44,7
Semín	743	1	1	532	269	263	71,6	42,0
Sopřeč	656	1	1	278	137	141	42,4	40,3
Sovolusky	434	1	1	130	66	64	29,9	37,1
Stojice	536	1	1	229	114	115	42,7	42,0
Strašov	1 012	1	1	304	157	147	30,0	37,7
Svinčany	820	3	2	378	193	185	46,1	38,5
Svojšice	194	1	1	182	93	89	93,8	39,7
Tetov	461	1	1	163	84	79	35,4	47,5
Trnávka	363	1	1	209	100	109	57,6	42,6
Turkovice	531	3	3	257	119	138	48,4	42,6
Újezd u Přelouče	342	1	1	188	83	105	55,0	42,6
Urbanice	353	1	1	74	43	31	21,0	42,4
Valy	429	1	1	407	200	207	95,0	42,3
Vápno	266	1	1	128	64	64	48,1	39,8
Veselí	301	1	1	307	147	160	102,1	42,8
Vyšehněvice	418	1	1	217	108	109	52,0	39,1
Zdechovice	862	3	2	645	325	320	74,8	38,4
Žáravice	275	1	1	142	71	71	51,7	40,0

ORP PŘELOUČ

Tab. 1.2 Dlouhodobý vývoj počtu obyvatel podle sčítání lidu, domů a bytů
(přepočet na územní strukturu platnou k 31. 12. 2004)

	Obyvatelstvo celkem									
	1900	1910	1921	1930	1950	1961	1970	1980	1991	2001
ORP Přelouč	23 657	24 739	24 039	23 555	20 883	24 165	23 606	24 786	24 520	24 199
v tom obce:										
Brlöh	560	560	538	475	387	354	310	251	227	235
Břehy	427	502	508	545	678	768	806	860	891	919
Bukovina u Přelouče	185	169	162	148	105	109	90	78	69	71
Hlavečnick	603	620	610	557	424	424	386	295	260	237
Holotín	149	170	146	142	122	107	98	76	55	38
Choltice	1 091	1 080	1 060	1 042	943	978	936	955	898	909
Chrtníky	250	240	208	211	193	171	147	111	79	87
Chvaletice	767	793	814	747	778	2 652	2 539	3 031	3 101	3 322
Jankovice	592	623	607	544	483	492	400	367	268	282
Jedousov	424	481	467	408	287	274	211	186	142	145
Jeníkovice	354	408	409	361	268	273	249	246	214	231
Kladruby nad Labem	997	1 122	1 105	999	817	816	764	807	777	660
Kojice	525	558	581	568	582	460	439	480	446	428
Labské Chrčice	365	345	322	319	249	248	218	204	181	145
Lipoltice	585	615	588	524	433	438	396	422	363	342
Litošice	380	401	385	320	234	206	163	117	101	98
Mokošín	164	133	132	116	99	99	95	135	172	172
Morašice	251	265	223	227	191	200	164	132	120	108
Poběžovice u Přelouče	156	163	181	175	124	130	117	104	81	79
Přelouč	5 092	5 496	5 154	5 655	5 644	6 673	7 452	8 865	9 587	9 144
Přelovice	353	401	357	338	302	311	258	223	195	190
Přepychy	195	215	224	221	161	150	134	104	91	78
Řečany nad Labem	775	853	953	1 027	992	1 262	1 336	1 354	1 387	1 387
Selmice	268	289	275	268	222	226	206	166	137	123
Semín	826	787	768	763	656	712	682	611	521	527
Sopřeč	471	530	517	512	369	377	353	307	271	277
Sovolusky	243	238	207	173	120	127	109	98	96	124
Stojice	534	548	520	457	361	344	281	249	227	235
Strašov	462	454	448	388	349	338	335	330	304	290
Svinčany	917	899	857	860	607	576	501	428	380	370
Svojšíce	379	391	384	360	249	247	235	229	197	194
Tetov	334	376	394	375	283	326	278	248	182	156
Trnávka	450	464	431	456	455	387	323	265	207	208
Turkovice	639	640	661	545	403	368	310	313	281	274
Újezd u Přelouče	284	303	331	325	236	265	241	230	198	189
Urbanice	184	175	168	157	147	126	110	105	75	67
Valy	354	372	363	402	407	479	443	440	403	435
Vápno	250	228	238	187	157	150	139	133	125	126
Veselí	338	301	293	333	311	376	337	314	301	296
Vyšehněvice	380	376	368	321	237	267	248	210	245	231
Zdechovice	964	958	877	797	647	716	618	565	514	620
Žárovice	140	197	205	207	171	163	149	142	151	150

Tab. 1.3 Struktura pozemků podle druhu k 31. 12. 2004

	Výměra celkem v ha	v tom v %							
		zemědělská půda	z toho			lesní půda	vodní plochy	zastavěné plochy	ostatní plochy
			orná půda	zahrady, sady	trvalé travní porosty				
ORP Přelouč	25 721	54,8	80,1	5,6	14,3	32,1	2,7	1,8	8,6
v tom obce:									
Brloh	471	77,7	91,0	4,4	4,6	14,6	1,0	1,8	5,0
Břehy	1 132	39,2	65,7	4,7	29,6	48,7	5,4	1,2	5,4
Bukovina u Přelouče	171	79,2	88,4	4,2	7,4	12,0	1,2	1,5	6,1
Hlavečnick	640	52,1	84,7	3,2	12,1	40,6	1,0	1,5	4,8
Holotín	277	36,6	82,2	6,2	11,5	57,6	1,6	1,0	3,1
Choltice	987	67,4	89,6	5,5	4,9	20,4	1,8	1,9	8,5
Chrtníky	117	74,2	91,1	6,3	2,6	8,4	0,6	1,9	14,9
Chvaletice	850	28,4	81,0	9,3	9,7	17,7	1,1	3,9	48,9
Jankovice	801	55,7	84,6	5,0	10,3	38,2	0,8	1,2	4,1
Jedousov	341	88,9	93,2	3,1	3,6	1,4	1,9	2,0	5,8
Jeníkovice	322	88,5	85,8	5,6	8,6	1,2	1,3	2,6	6,4
Kladruby nad Labem	2 380	41,7	63,7	2,4	33,8	51,1	1,6	1,2	4,5
Kojice	612	79,1	84,8	4,2	11,0	6,1	4,3	1,5	9,0
Labské Chrčice	447	76,6	67,4	2,3	30,3	13,9	2,9	1,8	4,8
Lipoltice	525	56,5	84,4	6,7	8,9	30,7	3,4	1,9	7,5
Litošice	1 012	20,7	81,9	3,5	14,6	74,0	0,9	0,5	3,9
Mokošín	171	86,8	80,7	3,8	15,5	5,3	0,3	1,8	5,8
Morašice	447	26,2	18,5	8,8	72,6	69,3	0,3	0,7	3,5
Poběžovice u Přelouče	171	77,5	89,4	7,4	3,2	15,9	1,2	1,6	3,8
Přelouč	3 046	65,0	85,0	7,3	7,7	16,2	4,0	3,3	11,5
Přelovice	456	58,6	86,6	4,4	8,9	36,0	1,1	1,3	2,9
Přepychy	255	83,6	83,6	2,5	13,9	6,9	2,2	1,4	5,8
Řečany nad Labem	552	72,5	83,4	7,1	9,4	6,0	5,6	3,7	12,1
Selmice	542	69,2	59,0	1,8	39,2	18,8	3,6	1,5	6,9
Semín	743	45,7	73,9	6,2	19,9	42,8	4,0	1,6	5,9
Sopřeč	656	59,2	84,3	3,3	12,4	22,3	14,5	1,3	2,7
Sovolusky	434	50,0	73,7	3,0	23,3	44,2	0,9	1,1	3,9
Stojice	536	69,1	92,3	3,5	4,2	23,8	0,7	1,6	4,8
Strašov	1 012	29,5	81,4	2,7	15,9	63,6	3,5	0,7	2,6
Svinčany	820	71,6	69,7	21,5	8,8	18,2	0,4	1,9	7,9
Svojšice	194	69,8	83,1	8,5	8,4	14,5	2,4	2,7	10,6
Tetov	461	13,8	52,3	9,1	38,6	81,3	0,3	1,1	3,4
Trnávka	363	35,4	75,7	5,4	18,8	3,9	5,5	3,9	51,3
Turkovice	531	68,4	81,3	5,1	13,6	22,4	2,2	1,5	5,5
Újezd u Přelouče	342	60,0	70,2	2,9	26,9	32,7	1,9	1,6	3,8
Urbanice	353	35,2	94,3	4,0	1,7	59,2	1,7	0,7	3,2
Valy	429	47,6	89,0	6,7	4,3	35,2	4,7	1,7	10,9
Vápno	266	62,7	85,9	3,6	10,5	29,9	1,2	1,8	4,4
Veselí	301	69,8	87,7	6,3	6,1	20,6	1,6	2,1	5,9
Vyšehněvice	418	90,3	93,8	2,1	4,0	3,1	0,8	1,7	4,1
Zdechovice	862	39,9	65,6	6,7	27,6	40,1	3,2	1,6	15,2
Žárovice	275	71,3	86,1	3,0	11,0	19,6	1,5	1,8	5,7

ORP PŘELOUČ

Tab. 1.4 Vybavenost obcí (počet zařízení k 31. 12. 2004)

	Kanalizace s napojením na ČOV (ano=1, ne=0)	Plynofikace (ano=1, ne=0)	Kultura		Sport	
			veřejná knihovna	kostel	tělo- cvična	stadion, hřiště
ORP Přelouč	12	38	35	22	17	58
v tom obce:						
Brlouh	0	1	1	-	-	1
Břehy	0	1	1	-	1	1
Bukovina u Přelouče	0	1	1	-	-	-
Hlavečnick	0	1	1	-	1	2
Holotín	0	1	-	-	-	-
Choltice	0	1	1	1	2	1
Chrtníky	0	1	-	-	-	-
Chvaletice	1	1	1	1	1	9
Jankovice	0	1	1	-	-	1
Jedousov	0	1	-	-	-	-
Jeníkovice	0	1	1	-	-	-
Kladruby nad Labem	1	1	1	2	1	1
Kojice	0	1	1	1	1	1
Labské Chrčice	0	0	1	1	-	1
Lipoltice	1	1	-	1	1	1
Litošice	0	1	-	-	-	-
Mokošín	0	1	-	-	-	-
Morašice	1	0	-	-	-	-
Poběžovice u Přelouče	0	1	1	-	-	-
Přelouč	1	1	5	4	5	10
Přelovice	0	1	1	-	-	2
Přepychy	0	1	1	-	-	-
Řečany nad Labem	1	1	1	1	1	3
Selmice	0	1	1	1	-	1
Semín	0	1	1	1	1	1
Sopřeč	1	1	1	-	-	1
Sovolusky	0	1	-	-	-	-
Stojice	0	1	-	1	-	1
Strašov	0	0	1	-	-	1
Svinčany	1	1	1	1	1	3
Svojšice	0	1	1	-	-	-
Tetov	0	1	1	-	-	1
Trnávka	1	0	1	1	-	-
Turkovice	0	1	1	1	-	2
Újezd u Přelouče	0	1	1	1	-	2
Urbanice	0	1	-	-	-	2
Valy	1	1	1	1	-	1
Vápno	0	1	-	1	-	1
Veselí	0	1	1	-	-	1
Vyšehněvice	1	1	1	-	-	-
Zdechovice	1	1	1	1	1	5
Žárovice	0	1	1	-	-	1

Tab. 1.4 Vybavenost obcí (počet zařízení k 31. 12. 2004)

dokončení

	Školství			Zdravotnictví		
	mateřská škola	základní škola		ordinace praktického lékaře		
		1. - 5. ročník	1. - 9. ročník	pro dospělé	pro děti	stomatologa
ORP Přelouč	15	5	6	8	4	9
v tom obce:						
Brlöh	-	-	-	-	-	-
Břehy	1	1	-	-	-	-
Bukovina u Přelouče	-	-	-	-	-	-
Hlavečník	1	-	1	-	-	-
Holotín	-	-	-	-	-	-
Choltice	1	-	1	1	1	1
Chrtínky	-	-	-	-	-	-
Chvaletice	1	-	1	3	1	2
Jankovice	-	-	-	-	-	-
Jedousov	-	-	-	-	-	-
Jeníkovice	-	-	-	-	-	-
Kladruby nad Labem	1	-	-	-	-	-
Kojice	1	-	-	-	-	-
Labské Chrčice	-	-	-	-	-	-
Lipoltice	1	1	-	-	-	-
Litošice	-	-	-	-	-	-
Mokošín	-	-	-	-	-	-
Morašice	-	-	-	-	-	-
Poběžovice u Přelouče	-	-	-	-	-	-
Přelouč	2	-	2	2	1	5
Přelovice	-	-	-	-	-	-
Přepychy	-	-	-	-	-	-
Řečany nad Labem	1	-	1	1	1	1
Selmice	-	-	-	-	-	-
Semín	1	1	-	-	-	-
Sopřeč	-	-	-	-	-	-
Sovolusky	-	-	-	-	-	-
Stojice	-	-	-	-	-	-
Strašov	-	-	-	-	-	-
Svinčany	-	-	-	-	-	-
Svojšice	-	-	-	-	-	-
Tetov	-	-	-	-	-	-
Trnávka	-	-	-	-	-	-
Turkovice	1	-	-	-	-	-
Újezd u Přelouče	-	-	-	-	-	-
Urbanice	-	-	-	-	-	-
Valy	1	-	-	-	-	-
Vápno	-	1	-	-	-	-
Veselí	1	-	-	-	-	-
Vyšehněvice	-	-	-	-	-	-
Zdechovice	1	1	-	1	-	-
Žaravice	-	-	-	-	-	-

ORP PŘELOUČ
Tab. 1.5 Bilance obyvatel v roce 2004

	Živě narození	Zemřelí	Přistě-hovalí	Vystě-hovalí	Přírůstek (úbytek)			Stav k 31. 12.	Sňatky	Rozvody
					přiro-zený	stěho-váním	celkový			
ORP Přelouč	208	255	¹⁾ 532	¹⁾ 399	-47	133	86	23 605	116	69
v tom obce:										
Brluh	2	1	4	1	1	3	4	236	1	-
Břehy	7	10	8	7	-3	1	-2	936	3	5
Bukovina u Přelouče	1	2	-	1	-1	-1	-2	71	-	-
Hlavečnick	-	5	5	-	-5	5	-	252	1	-
Holotín	-	1	-	-	-1	-	-1	35	-	-
Choltice	9	5	19	23	4	-4	-	912	3	2
Chrtníky	1	1	2	3	-	-1	-1	82	-	1
Chvaletice	22	32	208	100	-10	108	98	3 321	19	12
Janovice	3	5	9	7	-2	2	-	288	2	-
Jedousov	2	3	-	2	-1	-2	-3	142	2	2
Jeníkovice	2	2	3	5	-	-2	-2	228	5	-
Kladruby nad Labem	3	10	13	14	-7	-1	-8	615	2	5
Kojice	4	3	17	13	1	4	5	416	2	1
Labské Chrčice	1	3	7	10	-2	-3	-5	135	-	1
Lipoltice	1	1	19	7	-	12	12	373	1	1
Litošice	1	3	3	2	-2	1	-1	99	2	-
Mokošín	2	1	-	6	1	-6	-5	166	1	-
Morašice	-	2	-	1	-2	-1	-3	106	-	1
Poběžovice u Přelouče	-	-	8	-	-	8	8	90	-	-
Přelouč	87	100	164	189	-13	-25	-38	8 548	35	25
Přelovice	1	2	6	7	-1	-1	-2	190	1	-
Přepychy	-	-	-	2	-	-2	-2	66	-	-
Řečany nad Labem	17	12	34	45	5	-11	-6	1 358	6	3
Selmice	-	4	66	6	-4	60	56	170	3	1
Semín	2	5	9	7	-3	2	-1	532	3	3
Sopřeč	2	3	13	2	-1	11	10	278	1	-
Sovolusky	-	1	9	-	-1	9	8	130	-	1
Stojice	1	2	-	8	-1	-8	-9	229	2	-
Štrašov	4	4	2	9	-	-7	-7	304	2	-
Svinčany	7	3	12	7	4	5	9	378	1	2
Svojšíce	1	4	5	9	-3	-4	-7	182	-	-
Tetov	-	1	5	3	-1	2	1	163	-	-
Trnávka	4	-	8	3	4	5	9	209	1	-
Turkovice	4	1	3	8	3	-5	-2	257	2	-
Újezd u Přelouče	3	-	5	3	3	2	5	188	-	-
Urbanice	-	2	3	-	-2	3	1	74	-	-
Valy	4	5	1	11	-1	-10	-11	407	5	1
Vápno	-	-	7	3	-	4	4	128	-	-
Veselí	-	2	4	9	-2	-5	-7	307	3	1
Vyšehněvice	1	3	3	9	-2	-6	-8	217	2	-
Zdechovice	9	10	28	37	-1	-9	-10	645	4	-
Žárovice	-	1	1	1	-1	-	-1	142	1	1

¹⁾ stěhování přes hranice správního obvodu

Tab. 1.6 Počet obyvatel podle věkových skupin k 31. 12. 2004

	Celkem	v tom ve věku									Index stáří ¹⁾
		0 - 14 let			15 - 64 let			65 a více let			
		celkem	muži	ženy	celkem	muži	ženy	celkem	muži	ženy	
ORP Přelouč	23 605	3 411	1 755	1 656	16 638	8 459	8 179	3 556	1 408	2 148	104,3
v tom obce:											
Brlöh	236	31	13	18	159	81	78	46	21	25	148,4
Břehy	936	120	65	55	682	344	338	134	57	77	111,7
Bukovina u Přelouče	71	12	4	8	47	22	25	12	5	7	100,0
Hlavečník	252	36	20	16	179	89	90	37	15	22	102,8
Holotín	35	1	1	-	21	12	9	13	7	6	1 300,0
Choltice	912	145	79	66	632	298	334	135	53	82	93,1
Chrtníky	82	8	4	4	63	31	32	11	1	10	137,5
Chvaletice	3 321	559	265	294	2 307	1 177	1 130	455	163	292	81,4
Jankovice	288	32	21	11	200	98	102	56	24	32	175,0
Jedousov	142	17	9	8	100	54	46	25	7	18	147,1
Jeníkovice	228	32	20	12	169	91	78	27	9	18	84,4
Kladruby nad Labem	615	79	38	41	432	211	221	104	45	59	131,6
Kojice	416	52	31	21	301	157	144	63	20	43	121,2
Labské Chrčice	135	20	12	8	102	54	48	13	3	10	65,0
Lipoltice	373	64	31	33	243	116	127	66	25	41	103,1
Litošice	99	14	7	7	72	42	30	13	6	7	92,9
Mokošín	166	22	10	12	133	66	67	11	3	8	50,0
Morašice	106	3	1	2	81	44	37	22	8	14	733,3
Poběžovice u Přelouče	90	14	7	7	65	36	29	11	3	8	78,6
Přelouč	8 548	1 262	658	604	6 038	3 016	3 022	1 248	519	729	98,9
Přelovice	190	22	10	12	133	67	66	35	13	22	159,1
Přepychy	66	2	2	-	50	27	23	14	6	8	700,0
Řečany nad Labem	1 358	160	82	78	982	511	471	216	90	126	135,0
Selmice	170	13	7	6	136	98	38	21	7	14	161,5
Semín	532	77	40	37	360	188	172	95	41	54	123,4
Sopřeč	278	40	21	19	191	103	88	47	13	34	117,5
Sovolusky	130	24	9	15	89	50	39	17	7	10	70,8
Stojice	229	28	16	12	162	83	79	39	15	24	139,3
Strašov	304	58	35	23	203	107	96	43	15	28	74,1
Svinčany	378	68	37	31	258	136	122	52	20	32	76,5
Svojšice	182	21	13	8	145	74	71	16	6	10	76,2
Tetov	163	17	13	4	108	55	53	38	16	22	223,5
Trnávka	209	30	14	16	139	72	67	40	14	26	133,3
Turkovice	257	32	14	18	174	88	86	51	17	34	159,4
Újezd u Přelouče	188	24	8	16	130	65	65	34	10	24	141,7
Urbanice	74	14	10	4	43	23	20	17	10	7	121,4
Valy	407	43	20	23	294	150	144	70	30	40	162,8
Vápnö	128	18	10	8	87	44	43	23	10	13	127,8
Veselí	307	39	14	25	212	110	102	56	23	33	143,6
Vyšehněvice	217	23	13	10	166	86	80	28	9	19	121,7
Zdechovice	645	114	61	53	445	229	216	86	35	51	75,4
Žárovice	142	21	10	11	105	54	51	16	7	9	76,2

¹⁾ počet osob ve věku 65 a více let na 100 dětí do 14 let

ORP PŘELOUČ
Tab. 1.7 Nezaměstnanost k 31. 12. 2004

(podle MPSV)

	Ekonomicky aktivní ¹⁾	Uchazeči o zaměstnání neumístění celkem	z toho v %				Volná pracovní místa celkem	Počet uchazečů na 1 volné pracovní místo	Míra registrované nezaměstnanosti ²⁾	
			ženy	osoby s délkou evidence nad 12 měsíců	absolventi škol	osoby se změněnou pracovní schopností			2003	2004
ORP Přelouč	12 366	1 178	52,3	31,2	7,0	19,7	118	10,0	9,7	9,5
v tom obce:										
Břloh	110	11	54,5	27,3	9,1	36,4	-	x	9,1	10,0
Břehy	480	43	44,2	30,2	9,3	18,6	2	21,5	9,6	9,0
Bukovina u Přelouče	39	5	40,0	20,0	-	20,0	-	x	17,9	12,8
Hlavečnick	110	10	50,0	30,0	20,0	10,0	-	x	10,9	9,1
Holotín	12	2	50,0	-	-	-	-	x	0,0	16,7
Choltice	449	41	58,5	29,3	2,4	19,5	1	41,0	11,4	9,1
Chrtníky	50	2	50,0	50,0	-	-	-	x	6,0	4,0
Chvaletice	1 667	142	62,0	28,2	4,9	14,8	47	3,0	10,3	8,5
Jankovice	132	12	41,7	-	8,3	8,3	-	x	7,6	9,1
Jedousov	78	9	66,7	44,4	-	44,4	-	x	9,0	11,5
Jeníkovice	123	13	76,9	23,1	-	30,8	-	x	11,4	10,6
Kladruby nad Labem	352	25	56,0	36,0	-	20,0	-	x	8,0	7,1
Kojice	230	9	66,7	55,6	11,1	11,1	2	4,5	10,9	3,9
Labské Chrčice	72	11	72,7	54,5	-	9,1	-	x	16,7	15,3
Lipoltice	159	12	66,7	41,7	8,3	33,3	-	x	11,9	7,5
Litošice	48	12	50,0	8,3	-	8,3	-	x	8,3	25,0
Mokošín	112	4	75,0	-	25,0	25,0	-	x	2,7	3,6
Morašice	51	8	37,5	25,0	12,5	-	-	x	17,6	15,7
Poběžovice u Přelouče	41	3	33,3	33,3	-	33,3	-	x	4,9	7,3
Přelouč	4 767	414	47,1	34,1	7,7	19,3	57	7,3	8,6	8,7
Přelovice	84	13	53,8	30,8	15,4	30,8	-	x	13,1	15,5
Přepychy	38	2	-	50,0	-	100,0	-	x	2,6	5,3
Řečany nad Labem	733	66	54,5	24,2	6,1	24,2	-	x	7,9	9,0
Selmice	60	11	63,6	54,5	-	45,5	-	x	15,0	18,3
Semín	264	33	60,6	24,2	3,0	18,2	-	x	9,1	12,5
Sopřeč	123	13	46,2	7,7	30,8	7,7	-	x	12,2	10,6
Sovolusky	67	15	40,0	53,3	6,7	6,7	-	x	17,9	22,4
Stojice	113	14	35,7	28,6	-	14,3	-	x	10,6	12,4
Strašov	140	23	60,9	30,4	13,0	30,4	-	x	10,7	16,4
Svinčany	187	14	50,0	14,3	7,1	7,1	4	3,5	8,0	7,5
Svojšice	98	14	35,7	14,3	-	21,4	1	14,0	9,2	14,3
Tetov	60	13	53,8	53,8	-	30,8	-	x	26,7	21,7
Trnávka	103	11	54,5	36,4	-	18,2	-	x	12,6	10,7
Turkovice	126	19	63,2	47,4	-	21,1	-	x	17,5	15,1
Újezd u Přelouče	94	14	35,7	14,3	21,4	28,6	-	x	13,8	14,9
Urbanice	26	5	60,0	40,0	40,0	20,0	1	5,0	15,4	19,2
Valy	249	15	40,0	33,3	6,7	33,3	2	7,5	8,0	6,0
Vápno	57	13	61,5	53,8	7,7	23,1	-	x	15,8	22,8
Veselí	155	13	46,2	15,4	15,4	30,8	-	x	9,0	8,4
Vyšehněvice	116	11	63,6	36,4	9,1	-	1	11,0	7,8	9,5
Zdechovice	305	53	56,6	30,2	7,5	15,1	-	x	15,1	17,4
Žárovice	86	5	40,0	-	-	60,0	-	x	1,2	5,8

¹⁾ podle Sčítání lidu, domů a bytů k 1. 3. 2001

²⁾ podíl celkového počtu uchazečů a počtu ekonomicky aktivních podle Sčítání lidu, domů a bytů k 1. 3. 2001

Tab. 1.8 Ekonomické subjekty se sídlem na území obcí k 31. 12. 2004

	Ekonomické subjekty celkem	podle právní formy					podle vybraných odvětví				
		fyzické osoby	z toho		právníkové osoby	z toho obchodní společnosti	zemědělství, lesnictví	průmysl	stavebnictví	obchod	
			živnostníci ¹⁾	samostatně hospodařící rolníci ²⁾							
ORP Přelouč	4 868	4 131	3 547	365	737	284	405	1 107	593	1 144	
v tom obce:											
Brlöh	51	48	39	9	3	-	9	8	8	11	
Břehy	180	163	141	15	17	7	14	45	12	48	
Bukovina u Přelouče	20	17	11	6	3	1	6	2	-	2	
Hlavečnick	33	28	25	2	5	-	2	3	5	10	
Holotín	7	6	6	-	1	-	-	2	2	2	
Choltice	200	172	143	22	28	8	23	39	26	47	
Chrtníky	13	12	11	1	1	-	2	4	1	2	
Chvaletice	626	533	488	15	93	33	16	200	81	135	
Jankovice	47	39	33	5	8	2	6	15	6	5	
Jedousov	39	32	26	4	7	4	5	7	6	9	
Jeníkovice	48	41	33	7	7	3	8	8	4	10	
Kladruby nad Labem	121	98	77	18	23	4	21	33	12	20	
Kojice	99	84	70	13	15	5	15	31	15	14	
Labské Chrčice	28	22	19	2	6	3	3	3	7	10	
Lipoltice	90	72	60	10	18	8	13	21	11	15	
Litošice	28	24	17	6	4	1	7	5	6	4	
Mokošín	48	45	29	14	3	-	14	6	4	11	
Morašice	23	17	13	3	6	4	4	5	1	7	
Poběžovice u Přelouče	18	16	14	2	2	-	-	4	1	6	
Přelouč	1 824	1534	1365	71	290	152	76	421	190	464	
Přelovice	32	27	24	1	5	1	1	2	6	10	
Přepychy	16	13	7	6	3	1	6	1	1	3	
Řečany nad Labem	303	254	204	21	49	12	26	56	46	64	
Selmice	16	13	12	1	3	-	1	4	2	4	
Semín	97	85	81	2	12	4	4	20	17	26	
Sopřeč	37	29	26	2	8	1	3	6	6	8	
Sovolusky	29	28	21	5	1	-	5	6	5	6	
Stojice	39	33	26	6	6	2	10	8	5	6	
Strašov	57	50	39	8	7	-	9	14	10	8	
Svinčany	81	70	57	9	11	3	9	17	12	19	
Svojšice	45	39	31	8	6	3	11	7	4	16	
Tetov	27	21	15	6	6	2	8	7	5	2	
Trnávka	31	25	22	2	6	2	3	6	4	7	
Turkovice	52	46	35	8	6	1	8	7	9	11	
Újezd u Přelouče	48	45	36	8	3	-	8	6	13	11	
Urbanice	17	12	9	3	5	2	3	5	2	3	
Valy	113	98	80	12	15	3	13	19	11	41	
Vápno	25	18	15	2	7	1	2	4	4	5	
Veselí	71	64	57	5	7	3	5	11	12	22	
Vyšehněvice	54	50	39	9	4	1	9	13	8	10	
Zdechovice	106	83	73	9	23	5	12	24	10	23	
Žáravice	29	25	18	7	4	2	5	2	3	7	

¹⁾ soukromí podnikatelé podnikající podle živnostenského zákona zapsaní i nezapsaní do obchodního rejstříku

²⁾ včetně zemědělských podnikatelů

ORP PŘELOUČ

Tab. 1.9 Bytová výstavba v letech 1997 - 2004

	Dokončené byty							
	v letech 1997 - 2000				v letech 2001 - 2004			
	celkem	z toho			celkem	z toho		
		v nových rodinných domech	v nových bytových domech	v nástav- bách, vestavbách, přístavbách		v nových rodinných domech	v nových bytových domech	v nástav- bách, vestavbách, přístavbách
ORP Přelouč	141	52	66	20	138	80	30	27
v tom obce:								
Brloh	-	-	-	-	2	-	-	2
Břehy	13	10	-	3	14	7	-	7
Bukovina u Přelouče	2	1	-	1	-	-	-	-
Hlavečnick	-	-	-	-	2	1	-	1
Holotín	-	-	-	-	-	-	-	-
Choltice	5	2	-	3	6	5	-	1
Chrtníky	2	1	-	-	-	-	-	-
Chvaletice	40	4	36	-	13	12	-	1
Jankovice	-	-	-	-	-	-	-	-
Jedousov	-	-	-	-	1	1	-	-
Jeníkovice	1	1	-	-	1	-	-	1
Kladruby nad Labem	3	2	-	1	5	3	-	2
Kojice	1	-	-	1	2	2	-	-
Labské Chrčice	-	-	-	-	3	1	-	2
Lipoltice	2	2	-	-	2	2	-	-
Litošice	-	-	-	-	-	-	-	-
Mokošín	-	-	-	-	-	-	-	-
Morašice	-	-	-	-	-	-	-	-
Poběžovice u Přelouče	-	-	-	-	2	1	-	1
Přelouč	46	8	30	6	58	20	30	7
Přelovice	-	-	-	-	1	-	-	1
Přepychy	-	-	-	-	-	-	-	-
Řečany nad Labem	7	7	-	-	5	5	-	-
Selmice	1	-	-	1	-	-	-	-
Semín	1	1	-	-	2	2	-	-
Sopřeč	1	1	-	-	1	1	-	-
Sovolusky	-	-	-	-	1	1	-	-
Stojice	2	2	-	-	1	1	-	-
Strašov	-	-	-	-	3	3	-	-
Svinčany	-	-	-	-	3	3	-	-
Svojšice	-	-	-	-	-	-	-	-
Tetov	-	-	-	-	-	-	-	-
Trnávka	2	-	-	2	-	-	-	-
Turkovice	1	1	-	-	-	-	-	-
Újezd u Přelouče	-	-	-	-	1	1	-	-
Urbanice	-	-	-	-	-	-	-	-
Valy	4	3	-	1	4	3	-	1
Vápno	-	-	-	-	-	-	-	-
Veselí	3	2	-	1	5	5	-	-
Vyšehněvice	2	2	-	-	-	-	-	-
Zdechovice	1	1	-	-	-	-	-	-
Žárovice	1	1	-	-	-	-	-	-

Tab. 1.10 Volební účast podle vybraných druhů voleb



v %

	Zastupitelstva obcí		Zastupitelstva krajů		Poslanecká sněmovna		Refe- rendum ¹⁾	Evropský parlament
	1998	2002	2000	2004	1998	2002	2003	2004
ORP Přelouč	55,4	56,6	32,0	29,5	76,6	60,0	57,6	28,7
v tom obce:								
Brloh	61,4	81,1	25,8	27,4	76,4	61,4	65,4	27,1
Břehy	64,9	66,2	36,4	30,9	78,3	64,4	61,4	32,8
Bukovina u Přelouče	80,4	78,2	51,7	38,2	76,3	74,1	52,6	33,9
Hlavečnick	63,2	99,0	29,5	32,9	85,7	68,1	60,7	38,5
Holotín	97,0	96,7	90,6	89,7	100,0	93,6	90,6	78,6
Choltice	54,4	68,9	26,0	31,1	75,0	61,3	58,1	26,6
Chrtníky	76,3	80,6	34,4	40,9	.	77,3	63,6	33,3
Chvaletice	54,2	55,5	27,8	27,2	72,6	56,2	55,2	23,4
Jankovice	69,3	68,9	41,0	30,3	83,0	65,3	67,6	36,8
Jedousov	59,5	68,5	21,1	23,4	74,2	61,4	53,3	27,2
Jeníkovice	45,2	35,6	38,6	38,1	80,6	66,5	53,4	40,3
Kladruby nad Labem	61,7	69,2	37,2	31,1	83,4	68,8	59,2	33,8
Kojjice	74,1	56,3	27,1	22,1	80,3	62,6	56,4	19,0
Labské Chrčice	63,8	74,1	24,6	28,5	70,1	55,4	56,4	32,2
Lipoltice	51,3	61,4	27,0	18,1	73,3	58,2	54,5	20,6
Litošice	70,2	69,3	27,8	23,8	89,2	70,3	62,7	29,5
Mokošín	68,7	70,7	27,3	30,1	86,6	71,4	70,1	33,1
Morašice	67,8	50,5	38,0	39,2	82,4	68,5	65,1	46,6
Poběžovice u Přelouče	88,2	74,6	39,7	38,9	92,5	80,0	71,8	44,3
Přelouč	44,2	40,7	29,1	27,5	72,6	55,3	53,0	26,2
Přelovice	78,4	79,6	36,2	29,1	76,5	69,4	68,7	32,1
Přepychy	92,9	100,0	78,9	62,1	98,6	92,8	85,1	81,8
Řečany nad Labem	61,3	66,4	36,0	31,5	79,2	63,5	61,5	31,6
Selmice	78,9	80,0	45,9	33,0	88,1	72,3	67,3	41,7
Semín	68,5	63,2	34,9	37,3	82,2	62,8	62,0	30,2
Sopřeč	70,9	70,6	31,6	26,7	77,8	63,1	56,6	30,2
Sovolusky	78,9	77,2	36,7	25,5	86,3	69,9	79,6	31,6
Stojice	72,2	74,4	30,1	30,7	74,0	58,0	65,3	36,8
Strašov	63,3	81,7	54,3	46,9	88,4	75,1	72,8	46,9
Svinčany	63,4	59,3	21,5	28,3	.	61,5	57,8	25,0
Svojšice	60,3	83,0	25,8	31,4	77,4	53,5	56,0	28,1
Tetov	68,9	77,4	50,4	51,9	85,8	67,9	67,7	53,3
Trnávka	63,3	64,6	98,3	30,1	85,3	62,2	60,7	27,1
Turkovice	62,3	51,3	23,8	20,0	77,2	45,9	43,8	24,7
Újezd u Přelouče	70,7	90,1	36,0	18,0	83,1	68,7	53,6	27,6
Urbanice	92,2	89,3	49,1	58,9	84,2	83,6	75,4	63,2
Valy	62,0	66,6	38,7	34,2	84,7	69,1	66,8	30,1
Vápno	83,3	82,3	38,8	33,3	82,5	62,9	67,4	22,9
Veselí	55,1	77,3	38,3	41,0	79,5	72,7	74,3	39,3
Vyšehněvice	74,6	74,0	18,9	19,4	76,7	59,9	68,5	22,2
Zdechovice	61,2	62,9	35,9	30,8	78,3	58,4	54,9	31,2
Žárovice	71,9	88,1	34,2	36,5	84,2	71,1	74,8	34,8

¹⁾ referendum o přistoupení ČR k Evropské unii

Administrativní mapa správního obvodu Svitavy

(stav k 1.1.2003)

-  hranice obvodů pověř. obec. úřadů
-  hranice obcí

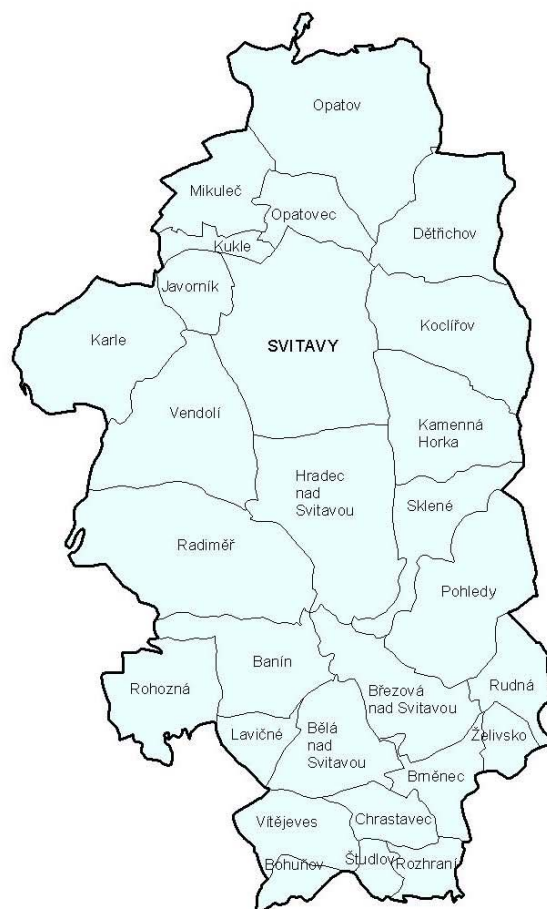

Správní obvod Svitavy

stav k 31. 12. 2004

Počet obyvatel	31 682
v tom podle pohlaví:	
muži	15 524
ženy	16 158
v tom podle věku:	
0 - 14 let	4 910
15 - 64 let	22 732
65 a více let	4 040
v tom podle věku (v %):	
0 - 14 let	15,5
15 - 64 let	71,8
65 a více let	12,8

stav k 31. 12. 2004

Výměra v ha	35 158
Počet obcí	28
Počet částí obcí	40
Počet katastrů	44
Počet obyvatel na km ²	90,1
Podíl městského obyvatelstva (v %)	59,7
Průměrný věk	39,1

stav k 1. 3. 2001 (dle SLDB)

Počet trvale obydlených domů	6 282
z toho rodinné domy	5 630
Počet trvale obydlených bytů	11 354
Počet domácností	12 830

Tab. 1.1 Základní charakteristika obcí k 31. 12. 2004

	Výměra v ha	Počet částí obce	Počet katastrů	Počet obyvatel			Počet obyvatel na km ²	Průměrný věk
				celkem	muži	ženy		
ORP Svitavy	35 158	40	44	31 682	15 524	16 158	90,1	39,1
v tom obce:								
Banín	1 294	1	1	308	151	157	23,8	38,8
Bělá nad Svitavou	1 156	1	1	478	245	233	41,3	40,9
Bohuňov	289	1	1	175	83	92	60,5	45,2
Brněnec	630	4	3	1 405	676	729	223,1	41,2
Březová nad Svitavou	1 270	1	5	1 591	782	809	125,3	36,4
Dětřichov	1 568	1	1	316	154	162	20,2	34,5
Hradec nad Svitavou	2 469	1	1	1 611	828	783	65,2	38,6
Chrastavec	541	2	1	252	124	128	46,6	42,9
Javorník	570	1	1	355	180	175	62,3	38,5
Kamenná Horka	1 576	1	2	290	148	142	18,4	40,5
Karle	1 902	2	2	371	191	180	19,5	38,4
Koclířov	1 730	2	1	694	365	329	40,1	37,9
Kukle	296	1	1	61	34	27	20,6	39,2
Lavičné	469	1	1	133	77	56	28,4	44,5
Mikuleč	991	1	1	221	110	111	22,3	39,0
Opatov	2 973	1	1	1 128	579	549	37,9	38,0
Opatovec	707	1	1	606	312	294	85,7	38,7
Pohledy	1 992	2	2	340	177	163	17,1	38,0
Radiměř	2 857	1	1	1 114	551	563	39,0	38,5
Rohozná	1 177	2	1	683	333	350	58,0	43,9
Rozhraní	407	1	3	355	187	168	87,2	42,0
Rudná	661	1	2	186	92	94	28,1	38,9
Sklené	996	1	1	228	115	113	22,9	39,6
Svitavy	3 133	4	4	17 322	8 289	9 033	552,8	39,0
Študlov	240	1	1	152	83	69	63,3	41,2
Vendolí	2 068	1	1	872	445	427	42,2	37,9
Vítějeves	860	1	1	387	190	197	45,0	43,2
Želivsko	333	2	2	48	23	25	14,4	44,1

ORP SVITAVY
Tab. 1.2 Dlouhodobý vývoj počtu obyvatel podle sčítání lidu, domů a bytů
 (přepočten na územní strukturu platnou k 31. 12. 2004)

	Obyvatelstvo celkem									
	1900	1910	1921	1930	1950	1961	1970	1980	1991	2001
ORP Svitavy	46 089	47 610	43 723	44 592	30 866	32 498	31 696	32 498	31 958	31 844
v tom obce:										
Banín	719	731	696	694	367	403	357	328	276	304
Bělá nad Svitavou	1 225	1 259	1 098	1 158	693	736	708	605	498	477
Bohuňov	368	422	370	392	305	317	287	255	204	181
Brněnec	1 585	1 746	1 618	1 740	1 308	1 471	1 556	1 608	1 559	1 427
Březová nad Svitavou	2 704	2 941	2 550	2 364	1 540	1 643	1 490	1 500	1 376	1 379
Dětfichov	1 321	1 281	1 104	1 009	380	328	298	299	301	311
Hradec nad Svitavou	2 793	2 805	2 549	2 799	1 826	1 979	1 804	1 745	1 622	1 641
Chrastavec	427	510	531	533	436	457	441	348	299	272
Javorník	476	470	426	432	347	370	398	339	294	335
Kamenná Horka	1 150	1 078	1 065	1 095	496	386	367	332	312	298
Karle	1 030	992	929	981	575	480	415	412	390	378
Koclířov	1 623	1 653	1 578	1 564	824	1 059	886	832	682	660
Kukle	136	142	113	105	43	60	58	60	53	54
Lavičné	330	330	294	271	168	183	166	153	162	136
Mikuleč	936	851	761	659	375	325	309	255	193	230
Opatov	2 021	2 090	1 981	1 911	1 267	1 330	1 252	1 168	1 115	1 097
Opatovec	1 379	1 285	1 130	1 095	675	680	653	694	624	585
Pohledy	1 711	1 652	1 449	1 455	656	588	538	426	350	334
Radiměř	3 422	3 186	2 810	2 603	1 379	1 415	1 343	1 233	1 140	1 146
Rohozná	2 055	2 197	2 054	2 026	1 161	1 251	1 141	956	763	715
Rozhraní	791	779	701	761	603	607	517	430	356	356
Rudná	626	611	518	498	265	285	276	239	200	200
Sklené	486	489	448	439	280	271	241	258	231	214
Svitavy	13 637	14 820	13 892	15 031	12 828	13 878	14 282	16 297	17 441	17 626
Študlov	279	312	307	324	229	248	231	186	161	157
Vendolí	1 607	1 675	1 581	1 581	1 076	1 016	999	932	865	880
Vítějeves	978	1 003	896	833	602	591	572	525	435	401
Želivsko	274	300	274	239	162	141	111	83	56	50

Tab. 1.3 Struktura pozemků podle druhu k 31. 12. 2004

	Výměra celkem v ha	v tom v %							
		zemědělská půda	z toho			lesní půda	vodní plochy	zastavěné plochy	ostatní plochy
			orná půda	zahrady, sady	trvalé travní porosty				
ORP Svitavy	35 158	61,0	75,9	3,9	20,3	30,4	0,9	1,2	6,4
v tom obce:									
Banín	1 294	61,5	88,9	1,2	9,9	31,6	0,2	0,7	6,0
Bělá nad Svitavou	1 156	71,0	80,3	3,7	16,0	22,7	0,2	0,8	5,3
Bohuňov	289	62,7	40,9	5,4	53,7	24,1	1,1	1,4	10,7
Brněnec	630	36,9	3,3	14,3	82,4	46,0	0,6	3,1	13,4
Březová nad Svitavou	1 270	38,0	50,7	5,0	44,2	48,3	0,5	1,4	11,9
Dětřichov	1 568	49,0	82,1	1,4	16,5	45,9	0,0	0,5	4,6
Hradec nad Svitavou	2 469	76,2	81,8	3,1	15,1	15,0	0,6	1,1	7,0
Chrastavec	541	51,5	63,8	7,2	29,0	41,1	0,6	0,8	6,0
Javorník	570	72,7	87,7	3,8	8,4	21,9	0,2	1,0	4,2
Kamenná Horka	1 576	62,1	85,2	2,5	12,3	33,8	0,0	0,6	3,5
Karle	1 902	69,3	81,1	3,2	15,8	25,6	0,0	0,6	4,5
Koclířov	1 730	67,9	59,5	2,1	38,4	25,5	0,2	0,8	5,7
Kukle	296	16,4	53,2	6,7	40,1	80,7	0,1	0,2	2,6
Lavičné	469	49,4	78,6	3,0	18,3	46,0	0,1	0,7	3,8
Mikuleč	991	38,1	86,6	3,4	10,1	56,9	0,2	0,4	4,3
Opatov	2 973	48,0	65,0	2,3	32,7	38,8	6,0	0,7	6,5
Opatovec	707	83,4	80,4	4,4	15,1	3,7	3,6	1,3	8,0
Pohledy	1 992	55,5	70,1	2,6	27,3	39,1	0,0	0,5	4,9
Radiměř	2 857	65,2	73,8	4,5	21,7	28,1	0,2	1,0	5,5
Rohozná	1 177	65,3	77,3	4,1	18,6	28,3	0,1	1,0	5,4
Rozhraní	407	50,9	13,3	8,5	78,2	35,0	1,2	1,5	11,4
Rudná	661	68,6	79,4	2,5	18,0	26,3	0,1	0,7	4,3
Sklené	996	45,6	87,2	2,9	9,9	51,1	0,1	0,6	2,5
Svitavy	3 133	69,3	84,4	6,4	9,3	12,0	2,0	4,8	11,8
Študlov	240	45,8	79,5	7,3	13,2	48,0	0,3	1,4	4,4
Vendolí	2 068	71,4	84,4	3,8	11,8	22,3	0,2	0,8	5,2
Vítějeves	860	70,9	79,9	7,3	12,8	20,9	0,0	1,1	7,2
Želivsko	333	68,3	65,0	3,8	31,2	24,6	0,0	0,6	6,5

ORP SVITAVY

Tab. 1.4 Vybavenost obcí (počet zařízení k 31. 12. 2004)

	Kanalizace s napojením na ČOV (ano=1, ne=0)	Plynofikace (ano=1, ne=0)	Kultura		Sport	
			veřejná knihovna	kostel	tělo- cvična	stadion, hřiště
ORP Svitavy	4	18	24	33	22	43
v tom obce:						
Banín	1	1	1	1	-	1
Bělá nad Svitavou	0	1	1	1	-	-
Bohuňov	0	1	1	1	-	-
Brněnec	0	1	1	-	1	2
Březová nad Svitavou	0	1	1	1	1	1
Dětřichov	0	0	1	1	-	1
Hradec nad Svitavou	0	1	1	1	1	1
Chrastavec	0	1	1	1	-	1
Javorník	1	0	1	1	1	2
Kamenná Horka	0	0	-	1	-	1
Karle	0	0	1	2	-	1
Koclířov	0	0	1	3	1	1
Kukle	0	0	-	-	-	-
Lavičné	0	1	1	1	-	-
Mikuleč	0	0	1	1	-	1
Opatov	0	1	1	2	1	2
Opatovec	0	1	1	1	1	1
Pohledy	0	0	-	1	-	1
Radiměř	1	1	1	2	1	2
Rohozná	0	1	1	1	1	1
Rozhraní	0	1	1	1	-	2
Rudná	0	1	-	-	-	1
Sklené	0	0	1	1	-	-
Svitavy	1	1	2	6	10	17
Študlov	0	1	1	-	-	-
Vendolí	0	1	1	1	2	2
Vítějeves	0	1	1	1	1	1
Želivsko	0	0	-	-	-	-

Tab. 1.4 Vybavenost obcí (počet zařízení k 31. 12. 2004)

dokončení

	Školství			Zdravotnictví		
	mateřská škola	základní škola		ordinace praktického lékaře		
		1. - 5. ročník	1. - 9. ročník	pro dospělé	pro děti	stomatologa
ORP Svitavy	22	5	12	17	11	18
v tom obce:						
Banín	1	-	-	-	-	-
Bělá nad Svitavou	1	-	-	-	-	-
Bohuňov	-	-	-	-	-	-
Brněnec	2	-	1	2	1	2
Březová nad Svitavou	1	-	1	1	1	1
Dětřichov	1	-	-	-	-	-
Hradec nad Svitavou	1	-	1	1	1	1
Chrastavec	-	-	-	-	-	-
Javorník	1	1	-	-	-	-
Kamenná Horka	-	-	-	-	-	-
Karle	1	-	-	-	-	-
Koclířov	1	1	-	-	-	-
Kukle	-	-	-	-	-	-
Lavičné	-	-	-	-	-	-
Mikuleč	-	-	-	-	-	-
Opatov	1	-	1	1	1	1
Opatovec	1	1	-	-	-	-
Pohledy	-	-	-	-	-	-
Radiměř	1	-	1	1	1	1
Rohozná	1	-	1	1	1	-
Rozhraní	-	-	-	-	-	-
Rudná	-	-	-	-	-	-
Sklené	-	-	-	-	-	-
Svitavy	7	1	5	9	5	12
Študlov	-	-	-	-	-	-
Vendolí	1	1	-	-	-	-
Vítějeves	-	-	1	1	-	-
Želivsko	-	-	-	-	-	-

ORP SVITAVY
Tab. 1.5 Bilance obyvatel v roce 2004

	Živě narození	Zemřelí	Přistě-hovalí	Vystě-hovalí	Přírůstek (úbytek)			Stav k 31. 12.	Sňatky	Rozvody
					přiro-zený	stěho-váním	celkový			
ORP Svitavy	302	343	¹⁾ 500	¹⁾ 459	-41	41	-	31 682	160	98
v tom obce:										
Banín	3	1	2	8	2	-6	-4	308	2	3
Bělá nad Svitavou	7	3	8	11	4	-3	1	478	4	2
Bohuňov	1	1	1	10	-	-9	-9	175	-	-
Brněnec	15	18	37	34	-3	3	-	1 405	5	1
Březová nad Svitavou	15	13	114	43	2	71	73	1 591	9	3
Dětřichov	4	8	12	6	-4	6	2	316	-	-
Hradec nad Svitavou	16	18	64	35	-2	29	27	1 611	6	4
Chrastavec	3	6	10	7	-3	3	-	252	1	-
Javorník	4	3	21	10	1	11	12	355	1	-
Kamenná Horka	2	4	2	1	-2	1	-1	290	2	-
Karle	-	4	3	6	-4	-3	-7	371	2	-
Koclířov	9	6	31	10	3	21	24	694	5	-
Kukle	-	2	2	3	-2	-1	-3	61	-	-
Lavičné	2	2	4	1	-	3	3	133	-	-
Mikuleč	2	5	5	7	-3	-2	-5	221	1	1
Opatov	8	11	19	12	-3	7	4	1 128	2	7
Opatovec	7	3	23	13	4	10	14	606	4	3
Pohledy	4	4	15	9	-	6	6	340	-	1
Radiměř	5	10	29	27	-5	2	-3	1 114	4	2
Rohozná	6	10	8	12	-4	-4	-8	683	2	-
Rozhraní	1	5	33	48	-4	-15	-19	355	5	-
Rudná	-	3	6	6	-3	-	-3	186	2	-
Sklené	2	2	10	2	-	8	8	228	2	-
Svitavy	173	183	270	365	-10	-95	-105	17 322	90	69
Študlov	1	4	6	1	-3	5	2	152	2	-
Vendolí	10	8	17	25	2	-8	-6	872	7	2
Vítějeves	2	4	6	4	-2	2	-	387	2	-
Želivsko	-	2	-	1	-2	-1	-3	48	-	-

¹⁾ stěhování přes hranice správního obvodu

Tab. 1.6 Počet obyvatel podle věkových skupin k 31. 12. 2004

	Celkem	v tom ve věku									Index stáří ¹⁾
		0 - 14 let			15 - 64 let			65 a více let			
		celkem	muži	ženy	celkem	muži	ženy	celkem	muži	ženy	
ORP Svitavy	31 682	4 910	2 563	2 347	22 732	11 411	11 321	4 040	1 550	2 490	82,3
v tom obce:											
Banín	308	53	30	23	210	106	104	45	15	30	84,9
Bělá nad Svitavou	478	75	45	30	326	169	157	77	31	46	102,7
Bohuňov	175	17	7	10	116	59	57	42	17	25	247,1
Brněnec	1 405	201	109	92	998	486	512	206	81	125	102,5
Březová nad Svitavou	1 591	279	142	137	1 147	587	560	165	53	112	59,1
Dětřichov	316	67	35	32	216	105	111	33	14	19	49,3
Hradec nad Svitavou	1 611	264	149	115	1 175	615	560	172	64	108	65,2
Chrastavec	252	34	16	18	165	84	81	53	24	29	155,9
Javorník	355	60	26	34	241	128	113	54	26	28	90,0
Kamenná Horka	290	36	14	22	211	110	101	43	24	19	119,4
Karle	371	58	33	25	276	141	135	37	17	20	63,8
Koclířov	694	121	66	55	497	264	233	76	35	41	62,8
Kukle	61	11	7	4	43	22	21	7	5	2	63,6
Lavičné	133	8	6	2	105	62	43	20	9	11	250,0
Mikuleč	221	35	15	20	159	86	73	27	9	18	77,1
Opatov	1 128	178	91	87	832	441	391	118	47	71	66,3
Opatovec	606	90	46	44	445	239	206	71	27	44	78,9
Pohledy	340	61	34	27	238	126	112	41	17	24	67,2
Radiměř	1 114	190	90	100	779	404	375	145	57	88	76,3
Rohozná	683	84	48	36	434	223	211	165	62	103	196,4
Rozhraní	355	47	26	21	244	130	114	64	31	33	136,2
Rudná	186	31	18	13	128	63	65	27	11	16	87,1
Sklené	228	31	14	17	173	90	83	24	11	13	77,4
Svitavy	17 322	2 656	1 375	1 281	12 544	6 139	6 405	2 122	775	1 347	79,9
Študlov	152	23	17	6	100	54	46	29	12	17	126,1
Vendolí	872	147	75	72	629	329	300	96	41	55	65,3
Vítějeves	387	44	25	19	273	136	137	70	29	41	159,1
Želivsko	48	9	4	5	28	13	15	11	6	5	122,2

¹⁾ počet osob ve věku 65 a více let na 100 dětí do 14 let

ORP SVITAVY
Tab. 1.7 Nezaměstnanost k 31. 12. 2004

(podle MPSV)

	Ekono- micky aktivní ¹⁾	Uchazeči o zaměst- nání neumístění celkem	z toho v %				Volná pracovní místa celkem	Počet uchazečů na 1 volné pracovní místo	Míra registrované nezaměstnanosti ²⁾	
			ženy	osoby s délkou evidence nad 12 měsíců	absol- venti škol	osoby se změněnou pracovní schopností			2003	2004
ORP Svitavy	16 202	2 264	49,1	48,7	6,9	17,5	166	13,6	14,9	14,0
v tom obce:										
Banín	145	28	57,1	53,6	-	14,3	-	x	22,1	19,3
Bělá nad Svitavou	221	36	55,6	47,2	11,1	19,4	-	x	15,4	16,3
Bohuňov	82	8	62,5	50,0	12,5	-	-	x	12,2	9,8
Brněnec	733	98	52,0	42,9	12,2	15,3	1	98,0	13,0	13,4
Březová nad Svitavou	724	111	48,6	51,4	4,5	18,0	2	55,5	17,1	15,3
Dětřichov	147	34	67,6	20,6	5,9	11,8	1	34,0	25,2	23,1
Hradec nad Svitavou	868	138	48,6	50,7	4,3	18,1	2	69,0	17,3	15,9
Chrastavec	120	18	77,8	61,1	-	22,2	-	x	11,7	15,0
Javorník	163	22	45,5	36,4	4,5	13,6	-	x	10,4	13,5
Kamenná Horka	136	32	53,1	59,4	9,4	21,9	-	x	28,7	23,5
Karle	198	30	56,7	56,7	10,0	6,7	-	x	15,2	15,2
Koclířov	350	76	42,1	47,4	5,3	18,4	-	x	20,3	21,7
Kukle	23	5	40,0	60,0	-	20,0	-	x	30,4	21,7
Lavičné	69	13	23,1	46,2	-	23,1	-	x	21,7	18,8
Mikuleč	111	8	62,5	62,5	12,5	12,5	-	x	10,8	7,2
Opatov	552	94	47,9	40,4	6,4	24,5	4	23,5	18,8	17,0
Opatovec	307	32	37,5	50,0	6,3	21,9	1	32,0	14,0	10,4
Pohledy	155	47	48,9	53,2	2,1	25,5	1	47,0	30,3	30,3
Radiměř	552	84	63,1	36,9	9,5	14,3	1	84,0	13,2	15,2
Rohozná	313	53	56,6	58,5	5,7	22,6	-	x	18,5	16,9
Rozhraní	165	16	56,3	43,8	12,5	12,5	-	x	12,7	9,7
Rudná	82	22	31,8	63,6	9,1	27,3	-	x	30,5	26,8
Sklené	113	34	38,2	47,1	8,8	11,8	-	x	26,5	30,1
Svitavy	9 155	1 100	47,7	50,1	7,2	17,1	153	7,2	13,1	12,0
Študlov	60	11	54,5	45,5	-	-	-	x	16,7	18,3
Vendolí	445	79	50,6	45,6	2,5	19,0	-	x	18,0	17,8
Vítějeves	192	30	36,7	43,3	23,3	13,3	-	x	14,6	15,6
Želivsko	21	5	40,0	40,0	-	20,0	-	x	19,0	23,8

¹⁾ podle Sčítání lidu, domů a bytů k 1. 3. 2001

²⁾ podíl celkového počtu uchazečů a počtu ekonomicky aktivních podle Sčítání lidu, domů a bytů k 1. 3. 2001

Tab. 1.8 Ekonomické subjekty se sídlem na území obcí k 31. 12. 2004

	Ekonomické subjekty celkem	podle právní formy					podle vybraných odvětví			
		fyzické osoby	z toho		právnícké osoby	z toho obchodní společnosti	zemědělství, lesnictví	průmysl	stavebnictví	obchod
			živnostníci ¹⁾	samostatně hospodařící rolníci ²⁾						
ORP Svitavy	5 689	4 704	3 991	287	985	384	456	704	733	1 644
v tom obce:										
Banín	56	47	37	8	9	2	15	6	7	16
Bělá nad Svitavou	74	64	55	7	10	-	17	9	10	17
Bohuňov	35	33	24	7	2	-	10	4	2	12
Brněnec	215	172	150	6	43	10	13	32	19	66
Březová nad Svitavou	202	177	162	6	25	6	15	29	28	65
Dětřichov	60	51	45	4	9	2	16	6	8	13
Hradec nad Svitavou	315	295	216	60	20	7	67	39	51	80
Chrastavec	40	31	23	7	9	2	12	4	2	10
Javorník	59	53	40	11	6	-	13	9	6	11
Kamenná Horka	31	27	24	2	4	-	4	5	7	4
Karle	73	66	46	16	7	-	18	5	7	20
Koclířov	119	96	82	6	23	8	12	19	20	21
Kukle	17	15	9	5	2	-	6	1	1	6
Lavičné	18	16	13	3	2	-	3	1	3	6
Mikuleč	26	22	18	3	4	-	3	1	5	9
Opatov	161	141	111	14	20	7	20	18	36	43
Opatovec	84	74	62	9	10	-	12	14	8	25
Pohledy	44	37	31	5	7	-	9	2	9	11
Radiměř	157	134	117	12	23	9	24	30	20	41
Rohozná	81	73	55	16	8	-	19	15	14	16
Rozhraní	58	44	34	7	14	4	8	9	6	18
Rudná	23	18	17	-	5	1	6	-	5	4
Sklené	41	36	32	4	5	2	10	5	7	9
Svitavy	3 482	2 805	2 444	46	677	310	90	402	418	1 077
Študlov	21	19	13	5	2	-	5	3	2	5
Vendolí	124	102	87	9	22	7	17	19	26	22
Vítějeves	65	50	40	8	15	7	11	16	5	16
Želivsko	8	6	4	1	2	-	1	1	1	1

¹⁾ soukromí podnikatelé podnikající podle živnostenského zákona zapsaní i nezapsaní do obchodního rejstříku

²⁾ včetně zemědělských podnikatelů

Tab. 1.9 Bytová výstavba v letech 1997 - 2004

	Dokončené byty							
	v letech 1997 - 2000				v letech 2001 - 2004			
	celkem	z toho			celkem	z toho		
		v nových rodinných domech	v nových bytových domech	v nástav- bách, vestavbách, přístavbách		v nových rodinných domech	v nových bytových domech	v nástav- bách, vestavbách, přístavbách
ORP Svitavy	292	90	159	40	349	71	193	47
v tom obce:								
Banín	1	-	-	1	-	-	-	-
Bělá nad Svitavou	-	-	-	-	4	1	-	1
Bohuňov	1	1	-	-	1	-	-	1
Brněnec	3	3	-	-	12	2	-	10
Březová nad Svitavou	6	-	-	5	99	1	80	3
Dětřichov	-	-	-	-	-	-	-	-
Hradec nad Svitavou	-	-	-	-	2	1	-	1
Chrastavec	3	1	-	2	2	1	-	1
Javorník	-	-	-	-	9	9	-	-
Kamenná Horka	-	-	-	-	2	2	-	-
Karle	-	-	-	-	3	1	-	2
Koclířov	-	-	-	-	14	2	-	-
Kukle	-	-	-	-	2	2	-	-
Lavičné	-	-	-	-	-	-	-	-
Mikuleč	-	-	-	-	-	-	-	-
Opatov	-	-	-	-	2	2	-	-
Opatovec	-	-	-	-	3	3	-	-
Pohledy	-	-	-	-	3	1	-	2
Radiměř	-	-	-	-	4	4	-	-
Rohozná	-	-	-	-	-	-	-	-
Rozhraní	2	1	-	-	1	-	-	1
Rudná	-	-	-	-	7	-	-	-
Sklené	-	-	-	-	-	-	-	-
Svitavy	275	83	159	32	170	33	113	22
Študlov	1	1	-	-	1	1	-	-
Vendolí	-	-	-	-	4	4	-	-
Vítějeves	-	-	-	-	3	1	-	2
Želivsko	-	-	-	-	1	-	-	1

Tab. 1.10 Volební účast podle vybraných druhů voleb

v %

	Zastupitelstva obcí		Zastupitelstva krajů		Poslanecká sněmovna		Refe- rendum ¹⁾	Evropský parlament
	1998	2002	2000	2004	1998	2002	2003	2004
ORP Svitavy	48,2	48,0	33,9	28,0	75,1	57,4	52,8	23,5
v tom obce:								
Banín	70,6	72,7	35,9	27,3	80,3	55,8	57,9	26,5
Bělá nad Svitavou	70,3	70,5	31,0	33,3	82,1	62,6	56,3	28,2
Bohuňov	77,2	78,7	57,8	41,5	89,2	76,9	68,2	35,5
Brněnec	60,7	70,8	36,8	31,1	78,3	63,9	58,4	24,3
Březová nad Svitavou	56,7	58,7	36,6	26,8	74,9	60,7	54,6	22,9
Dětřichov	73,9	62,8	31,2	23,9	74,9	56,3	60,1	18,8
Hradec nad Svitavou	54,4	61,0	26,1	23,0	72,3	59,5	49,0	23,6
Chrastavec	72,2	77,1	37,7	37,2	86,7	69,2	66,0	32,9
Javorník	47,9	59,9	35,5	20,8	79,6	70,7	60,6	27,8
Kamenná Horka	51,3	56,7	20,9	15,1	77,0	60,3	37,0	8,3
Karle	74,1	72,9	26,2	24,0	81,9	52,4	52,5	20,2
Koclířov	55,2	59,4	33,1	28,6	72,8	56,4	57,4	22,4
Kukle	80,0	80,0	57,5	57,5	82,5	73,0	71,7	58,7
Lavičné	81,8	56,2	23,7	18,0	85,4	62,1	41,3	14,9
Mikuleč	43,9	83,9	39,4	17,4	80,1	62,0	43,6	18,1
Opatov	54,2	59,8	21,0	21,3	69,1	54,4	46,1	17,6
Opatovec	66,9	56,7	29,0	21,3	75,0	53,5	52,1	14,8
Pohledy	69,8	60,7	30,1	20,2	79,2	61,6	41,0	22,8
Radiměř	54,0	56,8	25,1	22,6	69,8	52,7	41,8	19,5
Rohozná	42,2	70,0	37,3	31,9	84,6	68,5	64,6	31,1
Rozhraní	69,3	79,1	50,9	46,0	89,8	73,1	64,1	45,5
Rudná	65,7	80,1	37,9	21,8	78,7	74,3	54,4	31,9
Sklené	59,5	69,0	18,4	23,1	78,6	61,6	45,7	18,9
Svitavy	39,3	35,1	35,7	29,5	73,7	55,0	52,5	23,3
Študlov	75,7	67,8	43,6	37,7	82,9	75,2	65,9	41,7
Vendolí	47,5	54,2	24,2	21,3	70,4	52,0	51,4	22,9
Vítějeves	74,6	67,4	39,4	32,3	83,8	67,8	58,2	31,8
Želivsko	86,1	67,4	36,6	10,5	97,7	46,5	56,8	19,1

¹⁾ referendum o přistoupení ČR k Evropské unii

**Administrativní mapa správního obvodu
Ústí nad Orlicí** (stav k 1.1.2003)



Správní obvod Ústí nad Orlicí

stav k 31. 12. 2004

Počet obyvatel	26 740
v tom podle pohlaví:	
muži	13 158
ženy	13 582
v tom podle věku:	
0 - 14 let	4 307
15 - 64 let	18 624
65 a více let	3 809
v tom podle věku (v %):	
0 - 14 let	16,1
15 - 64 let	69,6
65 a více let	14,2

stav k 31. 12. 2004

Výměra v ha	19 051
Počet obcí	16
Počet částí obcí	34
Počet katastrů	31
Počet obyvatel na km ²	140,4
Podíl městského obyvatelstva (v %)	61,4
Průměrný věk	39,4

stav k 1. 3. 2001 (dle SLDB)

Počet trvale obydlených domů	4 855
z toho rodinné domy	4 313
Počet trvale obydlených bytů	9 862
Počet domácností	10 972

Tab. 1.1 Základní charakteristika obcí k 31. 12. 2004

	Výměra v ha	Počet částí obce	Počet katastrů	Počet obyvatel			Počet obyvatel na km ²	Průměrný věk
				celkem	muži	ženy		
ORP Ústí nad Orlicí	19 051	34	31	26 740	13 158	13 582	140,4	39,4
v tom obce:								
Brandýs nad Orlicí	434	1	1	1 423	683	740	328,2	41,2
České Libchavy	872	1	1	511	258	253	58,6	37,3
Dlouhá Třebová	1 044	1	1	1 240	626	614	118,8	37,9
Dolní Dobrouč	3 072	3	3	2 526	1 271	1 255	82,2	37,8
Hnátnice	1 131	1	1	845	427	418	74,7	38,6
Hrádek	99	1	1	101	59	42	101,5	40,4
Jehnědí	574	1	1	301	152	149	52,4	40,0
Libchavy	2 211	2	3	1 598	805	793	72,3	37,4
Orlické Podhůří	1 353	6	3	629	313	316	46,5	37,6
Řetová	849	1	1	663	338	325	78,1	40,1
Řetůvka	423	1	1	243	126	117	57,5	41,3
Sopotnice	1 357	1	1	937	478	459	69,0	39,1
Sudislav nad Orlicí	643	2	1	109	54	55	17,0	38,5
Ústí nad Orlicí	3 637	8	9	15 007	7 270	7 737	412,6	40,0
Velká Skrovnice	575	2	1	285	138	147	49,5	39,8
Voděrady	780	2	2	322	160	162	41,3	39,5

Tab. 1.2 Dlouhodobý vývoj počtu obyvatel podle sčítání lidu, domů a bytů
(přepočten na územní strukturu platnou k 31. 12. 2004)

	Obyvatelstvo celkem									
	1900	1910	1921	1930	1950	1961	1970	1980	1991	2001
ORP Ústí nad Orlicí	27 548	28 598	25 811	28 027	23 830	24 491	25 049	27 066	26 658	26 793
v tom obce:										
Brandýs nad Orlicí	1 118	1 217	1 278	1 428	1 528	1 499	1 462	1 465	1 494	1 438
České Libchavy	1 002	881	728	654	507	546	514	518	475	458
Dlouhá Třebová	1 383	1 479	1 465	1 491	1 232	1 215	1 143	1 122	1 196	1 227
Dolní Dobrouč	3 267	3 339	2 929	2 961	2 499	2 561	2 557	2 409	2 390	2 564
Hnátnice	1 643	1 647	1 439	1 483	1 054	1 008	925	933	861	843
Hrádek	241	222	175	170	140	134	105	91	80	90
Jehnědí	514	520	513	514	324	330	337	313	291	306
Libchavy	2 198	2 089	1 900	1 884	1 350	1 437	1 329	1 354	1 431	1 562
Orlické Podhůří	1 203	1 221	1 157	1 054	835	845	803	694	561	598
Řetová	1 129	1 170	1 084	1 035	851	836	761	734	637	624
Řetůvka	644	605	535	551	417	400	396	324	248	237
Sopotnice	1 443	1 493	1 462	1 430	1 049	1 087	1 031	1 038	960	932
Sudislav nad Orlicí	352	348	309	288	224	193	154	120	111	109
Ústí nad Orlicí	10 206	11 157	9 676	11 985	11 046	11 634	12 843	15 288	15 295	15 192
Velká Skrovnice	546	531	524	462	331	300	288	291	299	287
Voděrady	659	679	637	637	443	466	401	372	329	326

ORP ÚSTÍ NAD ORLICÍ
Tab. 1.3 Struktura pozemků podle druhu k 31. 12. 2004

	Výměra celkem v ha	v tom v %							
		zemědělská půda	z toho			lesní půda	vodní plochy	zastavěné plochy	ostatní plochy
			orná půda	zahrady, sady	trvalé travní porosty				
ORP Ústí nad Orlicí	19 051	58,5	59,4	6,3	34,3	32,7	0,8	1,4	6,6
v tom obce:									
Brandýs nad Orlicí	434	42,6	26,2	20,2	53,6	35,8	4,3	3,4	13,9
České Libchavy	872	62,9	61,8	4,6	33,6	31,0	0,5	1,0	4,6
Dlouhá Třebová	1 044	62,2	62,6	6,0	31,3	29,4	0,7	1,2	6,5
Dolní Dobrouč	3 072	52,1	48,6	5,2	46,2	40,3	0,7	1,0	5,9
Hnátnice	1 131	64,1	35,0	7,0	57,9	28,2	0,6	1,3	5,9
Hrádek	99	50,7	1,3	21,1	77,6	38,7	0,8	1,4	8,3
Jehnědí	574	81,7	94,0	3,4	2,6	12,7	0,3	1,1	4,3
Libchavy	2 211	61,8	59,8	4,5	35,7	31,8	0,7	0,9	4,8
Orlické Podhůří	1 353	55,2	58,0	5,9	36,1	38,9	0,5	0,9	4,4
Řetová	849	58,1	52,8	6,7	40,5	35,6	0,3	1,1	4,9
Řetůvka	423	61,7	71,2	8,1	20,6	31,1	0,5	1,0	5,7
Sopotnice	1 357	59,3	53,5	5,7	40,8	34,7	0,5	1,1	4,5
Sudislav nad Orlicí	643	52,7	74,7	4,2	21,1	39,4	1,7	0,5	5,6
Ústí nad Orlicí	3 637	51,4	63,1	9,1	27,7	33,1	1,0	3,0	11,6
Velká Skrovnice	575	74,6	72,5	4,5	23,0	19,9	0,1	1,0	4,5
Voděradý	780	79,6	78,8	4,6	16,6	15,4	0,0	1,0	4,0

Tab. 1.4 Vybavenost obcí (počet zařízení k 31. 12. 2004)

	Kanalizace s napojením na ČOV (ano=1, ne=0)	Plynofikace (ano=1, ne=0)	Kultura		Sport	
			veřejná knihovna	kostel	tělocvična	stadion, hřiště
ORP Ústí nad Orlicí	2	10	20	27	21	25
v tom obce:						
Brandýs nad Orlicí	0	1	1	2	1	1
České Libchavy	0	1	1	1	1	-
Dlouhá Třebová	0	1	1	3	1	2
Dolní Dobrouč	0	1	3	5	1	5
Hnátnice	0	1	1	1	1	1
Hrádek	0	0	-	-	1	-
Jehnědí	0	0	-	1	1	1
Libchavy	1	1	2	1	1	2
Orlické Podhůří	0	1	2	1	-	2
Řetová	0	0	1	1	1	1
Řetůvka	0	0	1	1	-	-
Sopotnice	0	1	1	1	1	1
Sudislav nad Orlicí	0	0	-	-	-	1
Ústí nad Orlicí	1	1	3	7	10	4
Velká Skrovnice	0	1	1	1	1	1
Voděradý	0	0	2	1	-	3

Tab. 1.4 Vybavenost obcí (počet zařízení k 31. 12. 2004)

dokončení

	Školství			Zdravotnictví		
	mateřská škola	základní škola		ordinace praktického lékaře		
		1. - 5. ročník	1. - 9. ročník	pro dospělé	pro děti	stomatologa
ORP Ústí nad Orlicí	19	8	7	14	6	15
v tom obce:						
Brandýs nad Orlicí	1	-	1	1	1	1
České Libchavy	1	1	-	-	-	-
Dlouhá Třebová	1	1	-	-	-	-
Dolní Dobrouč	1	-	1	1	1	1
Hnátnice	1	1	-	1	-	-
Hrádek	-	-	-	-	-	-
Jehnědí	1	1	-	-	-	-
Libchavy	2	-	1	-	-	1
Orlické Podhůří	1	1	-	-	-	-
Řetová	1	1	-	-	-	-
Řetůvka	-	-	-	-	-	-
Sopotnice	1	-	1	-	-	-
Sudislav nad Orlicí	-	-	-	-	-	-
Ústí nad Orlicí	8	1	3	11	4	12
Velká Skrovnice	-	1	-	-	-	-
Voděrady	-	-	-	-	-	-

Tab. 1.5 Bilance obyvatel v roce 2004

	Živě narození	Zemřelí	Přistěhovalí	Vystěhovalí	Přírůstek (úbytek)			Stav k 31. 12.	Sňatky	Rozvody
					přirozený	stěhováním	celkový			
ORP Ústí nad Orlicí	263	289	¹⁾ 458	¹⁾ 433	-26	25	-1	26 740	118	90
v tom obce:										
Brandýs nad Orlicí	6	17	26	27	-11	-1	-12	1 423	6	4
České Libchavy	8	6	14	4	2	10	12	511	5	-
Dlouhá Třebová	9	10	17	26	-1	-9	-10	1 240	4	6
Dolní Dobrouč	22	21	33	51	1	-18	-17	2 526	8	3
Hnátnice	6	6	51	24	-	27	27	845	1	3
Hrádek	1	2	1	1	-1	-	-1	101	-	1
Jehnědí	-	2	13	2	-2	11	9	301	5	2
Libchavy	12	17	51	34	-5	17	12	1 598	9	3
Orlické Podhůří	3	5	12	6	-2	6	4	629	4	2
Řetová	2	8	19	21	-6	-2	-8	663	5	1
Řetůvka	4	4	3	3	-	-	-	243	-	1
Sopotnice	11	8	19	15	3	4	7	937	1	1
Sudislav nad Orlicí	2	-	3	3	2	-	2	109	-	-
Ústí nad Orlicí	171	175	317	337	-4	-20	-24	15 007	69	63
Velká Skrovnice	4	4	4	6	-	-2	-2	285	-	-
Voděrady	2	4	12	10	-2	2	-	322	1	-

¹⁾ stěhování přes hranice správního obvodu

ORP ÚSTÍ NAD ORLICÍ
Tab. 1.6 Počet obyvatel podle věkových skupin k 31. 12. 2004

	Celkem	v tom ve věku									Index stáří ¹⁾
		0 - 14 let			15 - 64 let			65 a více let			
		celkem	muži	ženy	celkem	muži	ženy	celkem	muži	ženy	
ORP Ústí nad Orlicí	26 740	4 307	2 200	2 107	18 624	9 405	9 219	3 809	1 553	2 256	88,4
v tom obce:											
Brandýs nad Orlicí	1 423	190	92	98	990	509	481	243	82	161	127,9
České Libchavy	511	92	50	42	355	182	173	64	26	38	69,6
Dlouhá Třebová	1 240	199	104	95	907	473	434	134	49	85	67,3
Dolní Dobrouč	2 526	478	242	236	1 712	886	826	336	143	193	70,3
Hnátnice	845	157	71	86	578	313	265	110	43	67	70,1
Hrádek	101	19	12	7	60	36	24	22	11	11	115,8
Jehnědí	301	42	21	21	217	115	102	42	16	26	100,0
Libchavy	1 598	256	137	119	1 174	602	572	168	66	102	65,6
Orlické Podhůří	629	122	61	61	426	216	210	81	36	45	66,4
Řetová	663	105	51	54	466	247	219	92	40	52	87,6
Řetůvka	243	36	18	18	164	89	75	43	19	24	119,4
Sopotnice	937	156	88	68	643	324	319	138	66	72	88,5
Sudislav nad Orlicí	109	15	8	7	80	42	38	14	4	10	93,3
Ústí nad Orlicí	15 007	2 333	1 192	1 141	10 447	5 163	5 284	2 227	915	1 312	95,5
Velká Skrovnice	285	47	25	22	199	101	98	39	12	27	83,0
Voděrady	322	60	28	32	206	107	99	56	25	31	93,3

¹⁾ počet osob ve věku 65 a více let na 100 dětí do 14 let

Tab. 1.7 Nezaměstnanost k 31. 12. 2004

(podle MPSV)

	Ekonomicky aktivní ¹⁾	Uchazeči o zaměstnání neumístění celkem	z toho v %				Volná pracovní místa celkem	Počet uchazečů na 1 volné pracovní místo	Míra registrované nezaměstnanosti ²⁾	
			ženy	osoby s délkou evidence nad 12 měsíců	absolventi škol	osoby se změněnou pracovní schopností			2003	2004
ORP Ústí nad Orlicí	13 583	1 115	49,2	35,0	9,5	12,2	81	13,8	7,8	8,2
v tom obce:										
Brandýs nad Orlicí	694	56	60,7	44,6	5,4	14,3	-	x	6,9	8,1
České Libchavy	253	24	58,3	37,5	4,2	8,3	2	12,0	7,9	9,5
Dlouhá Třebová	658	48	47,9	27,1	20,8	6,3	-	x	7,6	7,3
Dolní Dobrouč	1 193	89	42,7	33,7	9,0	15,7	8	11,1	7,0	7,5
Hnátnice	430	28	46,4	17,9	14,3	14,3	10	2,8	4,9	6,5
Hrádek	32	4	50,0	25,0	-	25,0	-	x	9,4	12,5
Jehnědí	136	18	66,7	22,2	16,7	16,7	-	x	10,3	13,2
Libchavy	832	57	57,9	35,1	21,1	5,3	2	28,5	6,6	6,9
Orlické Podhůří	289	36	44,4	63,9	-	19,4	1	36,0	12,1	12,5
Řetová	309	28	60,7	25,0	7,1	7,1	-	x	6,5	9,1
Řetůvka	115	9	55,6	11,1	-	11,1	-	x	2,6	7,8
Sopotnice	452	41	43,9	39,0	7,3	9,8	-	x	8,4	9,1
Sudislav nad Orlicí	53	4	50,0	25,0	25,0	-	-	x	7,5	7,5
Ústí nad Orlicí	7 859	652	48,5	35,3	8,9	12,7	58	11,2	8,2	8,3
Velká Skrovnice	145	14	42,9	35,7	-	-	-	x	5,5	9,7
Voděrady	133	7	-	-	14,3	14,3	-	x	9,0	5,3

¹⁾ podle Sčítání lidu, domů a bytů k 1. 3. 2001

²⁾ podíl celkového počtu uchazečů a počtu ekonomicky aktivních podle Sčítání lidu, domů a bytů k 1. 3. 2001

Tab. 1.8 Ekonomické subjekty se sídlem na území obcí k 31. 12. 2004

	Ekonomické subjekty celkem	podle právní formy					podle vybraných odvětví			
		fyzické osoby	z toho		právníkové osoby	z toho obchodní společnosti	zemědělství, lesnictví	průmysl	stavebnictví	obchod
			živnostníci ¹⁾	samostatně hospodařící rolníci ²⁾						
ORP Ústí nad Orlicí	5 334	4 378	3 712	316	956	386	381	698	549	1 600
v tom obce:										
Brandýs nad Orlicí	247	211	188	10	36	5	9	28	26	81
České Libchavy	111	97	74	15	14	5	19	17	10	32
Dlouhá Třebová	218	198	161	24	20	6	30	25	16	79
Dolní Dobrouč	372	315	269	28	57	21	41	72	38	91
Hnátnice	127	116	94	17	11	2	19	10	13	38
Hrádek	16	14	14	-	2	-	1	4	1	5
Jehnědí	63	55	47	1	8	-	1	13	7	15
Libchavy	328	291	237	42	37	19	49	58	43	88
Orlické Podhůří	107	98	77	17	9	2	22	23	7	25
Řetová	120	107	99	5	13	3	8	20	19	27
Řetůvka	37	30	26	4	7	1	6	3	6	10
Sopotnice	181	161	122	26	20	2	27	31	25	39
Sudislav nad Orlicí	28	25	12	12	3	-	13	3	-	4
Ústí nad Orlicí	3 254	2 548	2 220	78	706	319	98	365	332	1 044
Velká Skrovnice	69	61	33	26	8	1	25	10	4	12
Voděrady	56	51	39	11	5	-	13	16	2	10

¹⁾ soukromí podnikatelé podnikající podle živnostenského zákona zapsaní i nezapsaní do obchodního rejstříku

²⁾ včetně zemědělských podnikatelů

Tab. 1.9 Bytová výstavba v letech 1997 - 2004

	Dokončené byty							
	v letech 1997 - 2000				v letech 2001 - 2004			
	celkem	z toho			celkem	z toho		
		v nových rodinných domech	v nových bytových domech	v nástavbách, vestavbách, přístavbách		v nových rodinných domech	v nových bytových domech	v nástavbách, vestavbách, přístavbách
ORP Ústí nad Orlicí	368	95	82	109	207	122	-	59
v tom obce:								
Brandýs nad Orlicí	11	7	-	1	6	4	-	-
České Libchavy	5	1	-	4	9	4	-	-
Dlouhá Třebová	7	5	-	2	12	5	-	7
Dolní Dobrouč	14	2	-	12	23	12	-	11
Hnátnice	4	3	-	1	9	7	-	1
Hrádek	-	-	-	-	2	-	-	1
Jehnědí	2	1	-	1	5	-	-	4
Libchavy	20	16	-	4	28	20	-	6
Orlické Podhůří	4	4	-	-	6	3	-	3
Řetová	8	4	-	4	8	4	-	2
Řetůvka	6	1	-	1	1	-	-	-
Sopotnice	8	5	-	3	8	5	-	3
Sudislav nad Orlicí	1	1	-	-	1	1	-	-
Ústí nad Orlicí	273	43	82	73	84	57	-	17
Velká Skrovnice	1	-	-	1	1	-	-	1
Voděrady	4	2	-	2	4	-	-	3

ORP ÚSTÍ NAD ORLICÍ

Tab. 1.10 Volební účast podle vybraných druhů voleb

v %

	Zastupitelstva obcí		Zastupitelstva krajů		Poslanecká sněmovna		Refe- rendum ¹⁾	Evropský parlament
	1998	2002	2000	2004	1998	2002	2003	2004
ORP Ústí nad Orlicí	55,0	54,4	36,1	35,3	77,7	61,6	61,0	31,5
v tom obce:								
Brandýs nad Orlicí	66,9	63,2	42,1	39,9	81,6	67,1	70,9	37,0
České Libchavy	59,9	53,8	32,5	30,6	75,6	58,3	64,6	31,1
Dlouhá Třebová	64,6	67,5	32,6	25,4	80,4	63,2	61,9	26,9
Dolní Dobrouč	66,5	63,2	37,9	37,3	78,9	67,3	64,5	34,6
Hnátnice	67,9	66,8	36,0	35,8	76,3	60,5	60,1	31,7
Hrádek	73,0	78,6	38,1	36,6	85,1	76,1	75,7	37,8
Jehnědí	76,4	72,7	26,6	37,4	85,8	67,1	66,0	34,4
Libchavy	56,3	59,9	40,7	32,0	76,4	60,2	60,4	27,4
Orlické Podhůří	64,5	66,3	42,6	36,6	77,0	64,6	62,6	32,9
Řetová	63,9	70,5	40,3	40,6	79,4	66,7	62,9	35,6
Řetůvka	82,5	61,8	55,6	35,1	83,3	73,7	65,0	33,8
Sopotnice	68,6	64,4	20,9	24,6	76,7	60,6	57,8	19,9
Sudislav nad Orlicí	82,1	83,2	36,1	33,3	81,6	61,6	56,3	21,8
Ústí nad Orlicí	46,9	46,6	35,4	36,0	76,7	59,5	59,0	31,3
Velká Skrovnice	69,1	60,8	23,3	27,1	77,5	54,4	58,9	29,4
Voděrady	82,8	82,7	51,7	53,3	85,3	79,6	73,5	47,7

¹⁾ referendum o přistoupení ČR k Evropské unii

**Administrativní mapa správního obvodu
Vysoké Mýto (stav k 1.1.2003)**

hranice obvodů pověř. obec. úřadů
 hranice obcí



Správní obvod Vysoké Mýto

stav k 31. 12. 2004

Počet obyvatel	32 008
v tom podle pohlaví:	
muži	15 578
ženy	16 430
v tom podle věku:	
0 - 14 let	5 235
15 - 64 let	22 092
65 a více let	4 681
v tom podle věku (v %):	
0 - 14 let	16,4
15 - 64 let	69,0
65 a více let	14,6

stav k 31. 12. 2004

Výměra v ha	28 191
Počet obcí	40
Počet částí obcí	87
Počet katastrů	63
Počet obyvatel na km ²	113,5
Podíl městského obyvatelstva (v %)	66,5
Průměrný věk	39,3

stav k 1. 3. 2001 (dle SLDB)

Počet trvale obydlených domů	6 409
z toho rodinné domy	5 750
Počet trvale obydlených bytů	11 711
Počet domácností	12 887

ORP VYSOKÉ MÝTO
Tab. 1.1 Základní charakteristika obcí k 31. 12. 2004

	Výměra v ha	Počet částí obce	Počet katastrů	Počet obyvatel			Počet obyvatel na km ²	Průměrný věk
				celkem	muži	ženy		
ORP Vysoké Mýto	28 191	87	63	32 008	15 578	16 430	113,5	39,3
v tom obce:								
Běstovice	419	1	1	413	207	206	98,5	36,5
Bošín	252	1	1	83	38	45	33,0	35,7
Bučina	383	1	1	202	94	108	52,8	39,4
České Heřmanice	997	4	2	533	266	267	53,5	37,9
Dobříkov	853	2	2	451	229	222	52,9	38,9
Džbánov	659	1	1	314	162	152	47,6	41,9
Hrušová	608	1	1	350	167	183	57,6	39,0
Choceň	2 170	7	4	8 957	4 325	4 632	412,8	40,5
Javorník	549	2	1	250	125	125	45,6	39,9
Koldín	635	2	1	309	140	169	48,7	40,2
Kosořín	175	1	1	133	68	65	76,1	37,9
Leština	1 073	4	3	313	146	167	29,2	42,0
Libecina	482	2	2	166	83	83	34,5	42,1
Mostek	469	2	1	248	121	127	52,9	36,2
Nasavrky	133	1	1	131	67	64	98,7	42,0
Nové Hrady	673	3	2	292	159	133	43,4	39,8
Oucmanice	365	1	1	217	110	107	59,5	37,1
Píchovice	288	2	1	75	43	32	26,1	43,2
Podlesí	328	3	2	251	120	131	76,6	37,9
Pustina	283	1	1	63	29	34	22,2	45,1
Radhošť	480	2	2	168	78	90	35,0	46,0
Řepníky	1 096	3	3	415	210	205	37,9	38,3
Seč	243	1	1	148	78	70	60,9	39,1
Skořenice	445	1	1	414	211	203	92,9	37,8
Slatina	430	1	1	388	185	203	90,3	36,9
Sruby	689	2	1	544	274	270	78,9	40,6
Stradouň	514	1	1	173	86	87	33,7	40,3
Sudslava	441	1	1	187	87	100	42,4	36,7
Svatý Jiří	438	3	2	302	150	152	69,0	39,1
Tisová	1 098	2	1	512	254	258	46,6	40,4
Týnišťko	411	1	1	161	85	76	39,2	38,1
Újezd u Chocně	1 635	3	1	280	136	144	17,1	39,9
Vinary	347	1	1	109	48	61	31,4	45,0
Vraclav	1 389	3	2	756	373	383	54,4	39,5
Vračovice-Orlov	290	2	1	156	82	74	53,7	40,2
Vysoké Mýto	4 207	10	6	12 323	5 911	6 412	292,9	38,3
Zádolí	426	2	2	86	48	38	20,2	44,2
Zálší	773	2	2	239	123	116	30,9	39,6
Zámorsk	747	3	2	726	378	348	97,2	38,5
Zářecká Lhota	302	1	1	170	82	88	56,3	39,8

Tab. 1.2 Dlouhodobý vývoj počtu obyvatel podle sčítání lidu, domů a bytů
(přepočet na územní strukturu platnou k 31. 12. 2004)

	Obyvatelstvo celkem									
	1900	1910	1921	1930	1950	1961	1970	1980	1991	2001
ORP Vysoké Mýto	34 285	36 625	36 134	37 127	32 230	32 512	31 237	32 537	31 121	32 016
v tom obce:										
Běstovice	372	382	347	368	298	335	367	323	376	417
Bošín	193	164	174	164	141	133	106	94	80	81
Bučina	415	511	466	439	326	297	280	273	239	216
České Heřmanice	935	965	942	870	687	644	579	500	533	532
Dobříkov	565	550	554	570	509	483	465	473	431	449
Džbánov	587	578	572	532	441	425	394	365	363	303
Hrušová	504	533	548	671	452	434	378	358	321	312
Choceň	4 981	5 673	5 771	6 998	7 511	8 566	8 710	9 716	9 249	9 039
Javorník	740	694	701	655	504	488	370	325	264	251
Koldín	596	575	545	547	463	416	406	340	320	335
Kosořín	178	202	178	213	143	130	126	123	114	122
Leština	950	950	914	896	659	635	504	408	358	322
Libecina	512	501	498	473	358	353	310	241	207	171
Mostek	320	322	327	335	262	253	218	222	244	230
Nasavrky	212	204	189	184	145	163	169	170	148	136
Nové Hrady	985	1 021	923	797	575	581	511	408	318	284
Oucmanice	243	259	290	257	222	226	199	215	210	219
Plchovice	211	202	191	191	121	105	108	113	78	85
Podlesí	358	337	314	289	214	238	218	218	214	251
Pustina	239	238	248	223	178	183	168	122	95	67
Radhošť	276	363	391	349	242	289	266	230	176	160
Řepníky	973	955	930	875	688	686	564	479	379	410
Seč	193	207	203	190	156	157	171	163	154	136
Skořenice	503	444	547	501	433	500	428	394	372	451
Slatina	391	385	414	410	348	344	343	323	386	402
Srubby	555	621	642	733	557	599	530	575	559	534
Stradouň	513	510	500	468	323	312	274	222	179	163
Sudslava	307	327	314	285	243	225	197	191	152	178
Svatý Jiří	416	428	394	359	315	300	275	315	292	300
Tisová	634	709	726	694	524	584	545	539	525	510
Týništětko	319	298	276	291	252	247	242	179	173	169
Újezd u Chocně	567	544	506	496	426	420	358	319	305	293
Vínary	339	313	305	320	242	242	205	171	144	127
Vraclav	1 408	1 369	1 372	1 372	1 021	938	893	862	806	739
Vračovice-Orlov	300	310	290	292	211	199	194	184	169	152
Vysoké Mýto	10 776	12 166	11 810	12 056	10 328	9 827	9 716	11 152	10 987	12 279
Zádolí	259	245	278	254	225	188	158	118	103	91
Zálší	406	398	404	349	269	272	262	256	255	236
Zámorsk	860	968	957	969	1 057	920	873	704	687	710
Zářecká Lhota	194	204	183	192	161	175	157	154	156	154

ORP VYSOKÉ MÝTO

Tab. 1.3 Struktura pozemků podle druhu k 31. 12. 2004

	Výměra celkem v ha	v tom v %							
		zemědělská půda	z toho			lesní půda	vodní plochy	zastavěné plochy	ostatní plochy
			orná půda	zahrady, sady	trvalé travní porosty				
ORP Vysoké Mýto	28 191	70,5	77,6	4,4	18,0	19,4	1,8	1,8	6,5
v tom obce:									
Běstovice	419	81,1	68,4	3,9	27,7	3,0	1,8	2,5	11,7
Bošín	252	79,5	60,5	1,8	37,7	9,7	3,7	0,9	6,1
Bučina	383	84,3	89,8	4,5	5,7	8,4	0,3	1,8	5,2
České Heřmanice	997	81,3	88,2	3,6	8,2	6,2	7,3	1,4	3,8
Dobříkov	853	46,9	55,3	5,2	39,6	47,2	0,7	1,1	4,2
Džbánov	659	75,4	87,9	3,5	8,6	19,1	0,3	1,3	3,9
Hrušová	608	85,8	81,2	2,3	16,5	4,1	1,9	1,6	6,6
Choceň	2 170	47,5	56,1	11,3	32,6	31,2	3,1	4,1	14,2
Javorník	549	81,1	88,0	5,4	6,6	13,4	0,0	1,3	4,2
Koldín	635	76,0	77,3	4,8	17,9	17,8	1,3	1,1	3,9
Kosořín	175	83,0	85,3	4,1	10,7	10,3	1,9	1,5	3,4
Leština	1 073	76,6	74,3	3,9	21,8	17,1	0,4	1,0	4,8
Libecina	482	77,0	82,2	4,0	13,7	17,1	0,0	1,1	4,8
Mostek	469	90,6	83,1	5,5	11,4	3,6	0,6	1,2	4,0
Nasavrky	133	91,8	82,6	6,1	11,3	1,9	0,1	1,6	4,5
Nové Hrady	673	65,8	72,0	4,2	23,8	25,3	1,0	1,2	6,7
Oucmanice	365	77,0	90,6	3,8	5,6	14,8	0,3	1,5	6,4
Píchovice	288	90,3	42,3	1,3	56,4	0,3	3,4	1,1	4,9
Podlesí	328	82,5	76,5	4,9	18,6	11,0	0,1	1,3	5,2
Pustina	283	85,8	94,9	2,7	2,4	9,2	-	1,2	3,7
Radhošť	480	82,2	76,3	2,4	21,3	7,7	2,2	1,3	6,6
Řepníky	1 096	78,8	92,3	2,5	5,2	15,5	0,1	1,2	4,4
Seč	243	64,5	76,4	3,8	19,9	29,2	0,3	1,3	4,8
Skořenice	445	74,5	87,2	5,6	7,2	14,1	0,8	2,0	8,6
Slatina	430	90,8	62,9	3,5	33,6	0,5	1,5	1,4	5,8
Srubby	689	67,4	69,6	4,4	26,0	20,8	3,0	1,3	7,4
Stradouň	514	91,6	92,0	2,3	5,7	1,0	0,8	1,5	5,1
Sudslava	441	75,9	77,3	2,7	20,0	18,4	0,2	1,1	4,5
Svatý Jiří	438	73,0	84,0	5,0	11,0	20,0	0,2	1,5	5,3
Tisová	1 098	82,4	78,7	4,6	16,7	7,2	5,7	1,2	3,6
Týništětko	411	32,5	74,9	5,0	20,2	60,8	1,3	1,0	4,3
Újezd u Chocně	1 635	25,3	61,8	4,8	33,4	67,8	1,5	0,5	4,9
Vinary	347	76,4	83,6	3,3	13,0	12,3	0,6	1,3	9,5
Vraclav	1 389	80,8	86,3	3,6	10,2	12,8	0,3	1,4	4,7
Vračovice-Orlov	290	79,1	82,1	5,9	11,9	13,3	2,1	1,2	4,2
Vysoké Mýto	4 207	72,7	75,8	4,9	19,3	13,4	0,9	3,4	9,6
Zádolí	426	58,5	87,8	2,3	10,0	38,3	0,0	0,8	2,5
Zálší	773	68,2	78,8	3,0	18,2	17,4	9,5	0,9	4,0
Zámorsk	747	83,6	75,8	4,2	20,0	3,4	2,1	2,1	8,9
Zářecká Lhota	302	60,5	63,3	4,1	32,7	31,3	2,0	1,2	5,0

Tab. 1.4 Vybavenost obcí (počet zařízení k 31. 12. 2004)

	Kanalizace s napojením na ČOV (ano=1, ne=0)	Plynofikace (ano=1, ne=0)	Kultura		Sport	
			veřejná knihovna	kostel	tělo- cvična	stadion, hřiště
ORP Vysoké Mýto	7	32	36	33	22	40
v tom obce:						
Běstovice	0	1	1	1	-	1
Bošín	0	0	-	1	-	-
Bučina	1	1	1	2	-	-
České Heřmanice	0	1	1	1	1	1
Dobříkov	0	1	1	1	1	1
Džbánov	0	1	1	-	1	1
Hrušová	1	1	-	-	1	1
Choceň	1	1	3	3	2	5
Javorník	0	1	1	-	-	-
Koldín	0	1	1	1	-	-
Kosořín	0	1	-	-	-	-
Leština	0	0	-	3	-	-
Libecina	0	1	1	-	-	1
Mostek	0	1	-	-	-	1
Nasavrky	0	0	1	-	-	1
Nové Hrady	0	1	1	1	-	1
Oucmanice	0	1	1	1	-	1
Píchovice	0	0	1	-	-	1
Podlesí	0	1	1	-	-	1
Pustina	0	1	1	-	-	-
Radhošť	0	1	-	1	1	-
Řepníky	0	1	-	1	-	1
Seč	0	1	1	-	-	-
Skořenice	0	1	1	1	1	-
Slatina	0	1	1	1	-	-
Sruby	0	1	1	1	1	1
Stradouň	0	1	-	-	-	1
Sudslava	0	1	1	1	-	1
Svatý Jiří	0	1	1	1	-	-
Tisová	1	1	1	1	1	1
Týniště	0	1	1	-	-	-
Újezd u Chocně	0	0	1	1	-	1
Vinary	0	1	1	-	1	1
Vraclav	1	1	2	2	2	2
Vračovice-Orlov	0	0	1	1	1	-
Vysoké Mýto	1	1	2	5	8	11
Zádolí	0	0	1	-	-	-
Zálší	0	1	1	-	-	1
Zámorsk	1	1	1	1	-	1
Zářecká Lhota	0	0	1	-	-	1

ORP VYSOKÉ MÝTO

Tab. 1.4 Vybavenost obcí (počet zařízení k 31. 12. 2004)

dokončení

	Školství			Zdravotnictví		
	mateřská škola	základní škola		ordinace praktického lékaře		
		1. - 5. ročník	1. - 9. ročník	pro dospělé	pro děti	stomatologa
ORP Vysoké Mýto	21	11	4	13	7	12
v tom obce:						
Běstovice	-	-	-	-	-	-
Bošín	-	-	-	-	-	-
Bučina	-	-	-	-	-	-
České Heřmanice	1	1	-	-	-	-
Dobříkov	1	1	-	-	-	-
Džbánov	-	-	-	-	-	-
Hrušová	-	-	-	-	-	-
Choceň	4	-	2	5	1	5
Javorník	-	-	-	-	-	-
Koldín	1	-	-	-	-	-
Kosořín	-	-	-	-	-	-
Leština	-	-	-	-	-	-
Libecina	-	-	-	-	-	-
Mostek	-	-	-	-	-	-
Nasavrky	-	-	-	-	-	-
Nové Hrady	1	1	-	1	1	1
Oucmanice	-	-	-	-	-	-
Plchovice	-	-	-	-	-	-
Podlesí	-	-	-	-	-	-
Pustina	-	-	-	-	-	-
Radhošť	-	-	-	-	-	-
Řepníky	1	1	-	-	-	-
Seč	-	-	-	-	-	-
Skofenice	1	1	-	-	-	-
Slatina	-	-	-	-	-	-
Srubby	1	1	-	-	-	-
Stradouň	1	-	-	-	-	-
Sudslava	1	-	-	-	-	-
Svatý Jiří	-	-	-	-	-	-
Tisová	1	1	-	-	-	-
Týništěko	-	-	-	-	-	-
Újezd u Chocně	-	-	-	-	-	-
Vinary	-	-	-	-	-	-
Vraclav	1	1	-	-	-	-
Vračovice-Orlov	-	-	-	-	-	-
Vysoké Mýto	4	1	2	7	5	6
Zádolí	-	-	-	-	-	-
Zálší	1	1	-	-	-	-
Zámorsk	1	1	-	-	-	-
Zářecká Lhota	-	-	-	-	-	-

Tab. 1.5 Bilance obyvatel v roce 2004

	Živě narození	Zemřelí	Přistě-hovalí	Vystě-hovalí	Přírůstek (úbytek)			Stav k 31. 12.	Sňatky	Rozvody
					přiro-zený	stěho-váním	celkový			
ORP Vysoké Mýto	337	305	¹⁾ 467	¹⁾ 460	32	7	39	32 008	142	84
v tom obce:										
Běstovice	10	3	15	11	7	4	11	413	1	-
Bošín	-	3	-	-	-3	-	-3	83	-	-
Bučina	1	2	10	10	-1	-	-1	202	1	1
České Heřmanice	7	4	14	12	3	2	5	533	3	-
Dobříkov	6	7	7	12	-1	-5	-6	451	1	-
Džbánov	7	1	11	19	6	-8	-2	314	3	-
Hrušová	6	2	6	3	4	3	7	350	4	1
Choceň	80	97	168	202	-17	-34	-51	8 957	36	28
Javorník	2	1	4	2	1	2	3	250	-	-
Koldín	1	4	7	13	-3	-6	-9	309	2	-
Kosořín	5	1	8	6	4	2	6	133	1	-
Leština	3	1	3	15	2	-12	-10	313	2	2
Libecina	2	3	3	1	-1	2	1	166	-	-
Mostek	2	2	29	5	-	24	24	248	2	-
Nasavrky	1	-	1	4	1	-3	-2	131	-	-
Nové Hrady	1	3	4	5	-2	-1	-3	292	-	1
Oucmanice	4	2	3	1	2	2	4	217	1	-
Plchovice	-	-	2	-	-	2	2	75	-	-
Podlesí	1	2	4	13	-1	-9	-10	251	2	-
Pustina	-	-	1	1	-	-	-	63	2	-
Radhošť	5	-	5	4	5	1	6	168	-	-
Řepníky	3	7	16	5	-4	11	7	415	-	1
Seč	2	1	25	4	1	21	22	148	2	-
Skořenice	10	6	1	11	4	-10	-6	414	1	1
Slatina	4	1	10	5	3	5	8	388	2	-
Srubby	4	1	8	8	3	-	3	544	1	-
Stradouň	-	2	10	2	-2	8	6	173	3	-
Sudslava	2	-	3	3	2	-	2	187	1	1
Svatý Jiří	3	1	3	3	2	-	2	302	1	-
Tisová	1	4	27	9	-3	18	15	512	2	1
Týništětko	1	6	5	4	-5	1	-4	161	1	2
Újezd u Chocně	1	6	7	9	-5	-2	-7	280	-	3
Vinary	-	3	-	6	-3	-6	-9	109	1	-
Vraclav	14	9	13	19	5	-6	-1	756	4	1
Vračovice-Orlov	1	2	-	4	-1	-4	-5	156	1	-
Vysoké Mýto	134	103	251	252	31	-1	30	12 323	59	37
Zádolí	-	2	6	4	-2	2	-	86	-	-
Zálší	1	2	15	7	-1	8	7	239	-	-
Zámorsk	8	9	24	29	-1	-5	-6	726	2	4
Zářecká Lhota	4	2	3	2	2	1	3	170	-	-

¹⁾ stěhování přes hranice správního obvodu

ORP VYSOKÉ MÝTO
Tab. 1.6 Počet obyvatel podle věkových skupin k 31. 12. 2004

	Celkem	v tom ve věku									Index stáří ¹⁾
		0 - 14 let			15 - 64 let			65 a více let			
		celkem	muži	ženy	celkem	muži	ženy	celkem	muži	ženy	
ORP Vysoké Mýto	32 008	5 235	2 676	2 559	22 092	11 099	10 993	4 681	1 803	2 878	89,4
v tom obce:											
Běstovice	413	82	42	40	284	147	137	47	18	29	57,3
Bošín	83	17	8	9	56	24	32	10	6	4	58,8
Bučina	202	37	17	20	144	70	74	21	7	14	56,8
České Heřmanice	533	99	52	47	360	184	176	74	30	44	74,7
Dobříkov	451	77	42	35	307	158	149	67	29	38	87,0
Džbánov	314	37	17	20	222	123	99	55	22	33	148,6
Hrušová	350	50	23	27	255	128	127	45	16	29	90,0
Choceň	8 957	1 369	685	684	6 182	3 093	3 089	1 406	547	859	102,7
Javorník	250	43	24	19	169	92	77	38	9	29	88,4
Koldín	309	50	23	27	211	99	112	48	18	30	96,0
Kosořín	133	24	14	10	92	49	43	17	5	12	70,8
Leština	313	46	21	25	204	101	103	63	24	39	137,0
Libecina	166	21	13	8	110	55	55	35	15	20	166,7
Mostek	248	41	20	21	184	95	89	23	6	17	56,1
Nasavrky	131	16	8	8	95	54	41	20	5	15	125,0
Nové Hrady	292	51	30	21	197	113	84	44	16	28	86,3
Oucmanice	217	33	19	14	160	81	79	24	10	14	72,7
Plchovice	75	12	8	4	44	26	18	19	9	10	158,3
Podlesí	251	42	21	21	176	87	89	33	12	21	78,6
Pustina	63	6	3	3	48	23	25	9	3	6	150,0
Radhošť	168	18	2	16	114	62	52	36	14	22	200,0
Řepníky	415	83	47	36	273	139	134	59	24	35	71,1
Seč	148	23	13	10	102	56	46	23	9	14	100,0
Skořenice	414	84	44	40	271	148	123	59	19	40	70,2
Slatina	388	70	28	42	273	139	134	45	18	27	64,3
Srubby	544	73	37	36	389	206	183	82	31	51	112,3
Stradouň	173	25	15	10	127	66	61	21	5	16	84,0
Sudslava	187	47	17	30	109	55	54	31	15	16	66,0
Svatý Jiří	302	45	24	21	218	112	106	39	14	25	86,7
Tisová	512	63	30	33	361	189	172	88	35	53	139,7
Týništěko	161	29	19	10	111	56	55	21	10	11	72,4
Újezd u Chocně	280	36	17	19	205	106	99	39	13	26	108,3
Vinary	109	9	4	5	78	37	41	22	7	15	244,4
Vraclav	756	121	58	63	509	266	243	126	49	77	104,1
Vračovice-Orlov	156	23	15	8	105	56	49	28	11	17	121,7
Vysoké Mýto	12 323	2 139	1 109	1 030	8 504	4 162	4 342	1 680	640	1 040	78,5
Zádolí	86	10	6	4	59	34	25	17	8	9	170,0
Zálší	239	38	24	14	165	84	81	36	15	21	94,7
Zámorsk	726	125	67	58	500	266	234	101	45	56	80,8
Zářecká Lhota	170	21	10	11	119	58	61	30	14	16	142,9

¹⁾ počet osob ve věku 65 a více let na 100 dětí do 14 let

Tab. 1.7 Nezaměstnanost k 31. 12. 2004
 (podle MPSV)

	Ekonomicky aktivní ¹⁾	Uchazeči o zaměstnání neumístění celkem	z toho v %				Volná pracovní místa celkem	Počet uchazečů na 1 volné pracovní místo	Míra registrované nezaměstnanosti ²⁾	
			ženy	osoby s délkou evidence nad 12 měsíců	absolventi škol	osoby se změněnou pracovní schopností			2003	2004
ORP Vysoké Mýto	16 137	1 396	51,5	40,0	8,2	11,5	43	32,5	8,7	8,7
v tom obce:										
Běstovice	218	8	62,5	25,0	-	-	-	x	4,6	3,7
Bošín	36	8	62,5	25,0	-	25,0	-	x	19,4	22,2
Bučina	108	6	50,0	-	-	-	1	6,0	2,8	5,6
České Heřmanice	243	16	62,5	43,8	6,3	12,5	-	x	8,6	6,6
Dobříkov	217	11	63,6	27,3	18,2	27,3	-	x	6,5	5,1
Džbánov	153	13	30,8	53,8	7,7	15,4	-	x	11,8	8,5
Hrušová	164	14	42,9	21,4	14,3	7,1	1	14,0	7,9	8,5
Choceň	4 599	343	53,6	34,4	8,2	10,8	25	13,7	7,0	7,5
Javorník	114	9	55,6	77,8	22,2	44,4	-	x	13,2	7,9
Koldín	155	14	35,7	35,7	-	42,9	-	x	7,7	9,0
Kosořín	63	2	100,0	50,0	50,0	-	-	x	7,9	3,2
Leština	153	17	64,7	52,9	11,8	5,9	-	x	13,1	11,1
Libecina	80	5	40,0	60,0	20,0	40,0	-	x	8,8	6,3
Mostek	130	13	53,8	38,5	23,1	23,1	-	x	11,5	10,0
Nasavrky	72	5	60,0	20,0	-	60,0	-	x	4,2	6,9
Nové Hrady	127	15	60,0	46,7	6,7	13,3	1	15,0	11,0	11,8
Oucmanice	100	7	71,4	42,9	28,6	-	-	x	8,0	7,0
Píchovice	30	-	-	-	-	-	-	x	3,3	-
Podlesí	129	3	33,3	-	-	-	-	x	6,2	2,3
Pustina	36	3	33,3	66,7	-	33,3	-	x	5,6	8,3
Radhošť	75	6	16,7	33,3	16,7	66,7	-	x	6,7	8,0
Řepníky	190	24	54,2	54,2	8,3	8,3	-	x	11,6	12,6
Seč	59	4	50,0	100,0	-	75,0	-	x	15,3	6,8
Skořenice	230	14	78,6	14,3	21,4	7,1	-	x	6,1	6,1
Slatina	193	21	52,4	14,3	23,8	9,5	-	x	7,8	10,9
Srubby	283	13	53,8	38,5	7,7	-	-	x	5,7	4,6
Stradouň	88	11	36,4	27,3	9,1	-	-	x	6,8	12,5
Sudslava	75	3	66,7	-	-	-	1	3,0	8,0	4,0
Svatý Jiří	169	5	80,0	60,0	20,0	40,0	-	x	4,1	3,0
Tisová	241	19	26,3	31,6	15,8	15,8	-	x	7,1	7,9
Týništětko	76	3	100,0	66,7	-	-	-	x	14,5	3,9
Újezd u Chocně	143	18	38,9	33,3	11,1	16,7	-	x	5,6	12,6
Vínary	62	7	42,9	28,6	-	28,6	-	x	4,8	11,3
Vraclav	375	51	51,0	43,1	5,9	15,7	5	10,2	13,6	13,6
Vračovice-Orlov	69	5	-	20,0	20,0	20,0	-	x	5,8	7,2
Vysoké Mýto	6 296	630	50,6	44,8	6,5	8,6	9	70,0	10,1	10,0
Zádolí	45	5	80,0	80,0	-	40,0	-	x	8,9	11,1
Zálší	123	6	50,0	50,0	-	16,7	-	x	7,3	4,9
Zámorsk	348	34	47,1	26,5	11,8	8,8	-	x	9,5	9,8
Zářecká Lhota	70	5	60,0	20,0	-	-	-	x	8,6	7,1

1) podle Sčítání lidu, domů a bytů k 1. 3. 2001

2) podíl celkového počtu uchazečů a počtu ekonomicky aktivních podle Sčítání lidu, domů a bytů k 1. 3. 2001

ORP VYSOKÉ MÝTO
Tab. 1.8 Ekonomické subjekty se sídlem na území obcí k 31. 12. 2004

	Ekonomické subjekty celkem	podle právní formy					podle vybraných odvětví			
		fyzické osoby	z toho		právníkové osoby	z toho obchodní společnosti	zemědělství, lesnictví	průmysl	stavebnictví	obchod
			živnostníci ¹⁾	samostatně hospodařící rolníci ²⁾						
ORP Vysoké Mýto	6 345	5 268	4 490	437	1 077	400	555	971	660	1 779
v tom obce:										
Běstovice	91	83	69	10	8	6	10	15	13	28
Bošín	25	21	13	8	4	-	9	3	3	7
Bučina	44	34	20	9	10	5	12	8	1	7
České Heřmanice	99	92	70	12	7	-	12	7	8	34
Dobříkov	75	68	55	8	7	1	9	16	6	21
Džbánov	68	61	50	10	7	2	14	8	6	17
Hrušová	59	51	41	8	8	2	9	8	5	10
Choceň	1 815	1 475	1 292	61	340	130	77	297	193	484
Javorník	37	32	24	6	5	-	8	4	4	9
Koldín	66	61	39	21	5	1	22	7	7	13
Kosořín	21	20	18	1	1	-	1	2	2	9
Leština	47	34	28	5	13	2	9	8	6	11
Libecina	21	16	15	1	5	1	3	4	3	4
Mostek	54	45	33	11	9	1	16	5	2	13
Nasavrky	20	17	11	6	3	-	6	3	2	6
Nové Hrady	62	45	36	7	17	4	9	6	10	9
Oucmanice	45	43	32	10	2	-	10	8	2	13
Plchovice	17	12	10	2	5	-	4	1	4	4
Podlesí	37	34	29	4	3	-	5	7	3	7
Pustina	12	7	6	1	5	1	3	-	-	4
Radhošť	35	28	17	11	7	1	11	2	3	5
Řepníky	48	38	31	6	10	1	9	9	7	9
Seč	31	28	19	5	3	1	6	3	1	13
Skořenice	85	77	65	10	8	-	14	14	11	23
Slatina	82	75	55	16	7	3	19	19	4	23
Srubby	98	84	66	16	14	5	20	21	4	27
Stradouň	23	19	15	3	4	1	3	5	2	7
Sudslava	29	20	11	7	9	1	9	4	2	6
Svatý Jiří	57	50	41	5	7	2	6	9	5	18
Tisová	80	66	57	6	14	4	7	15	7	18
Týništětko	31	27	23	4	4	2	5	10	1	9
Újezd u Chocně	35	30	29	1	5	1	4	9	12	3
Vínary	25	23	18	4	2	-	5	5	5	5
Vraclav	132	108	93	12	24	6	16	22	12	34
Vračovice-Orlov	29	25	23	2	4	-	2	6	6	7
Vysoké Mýto	2 590	2 144	1 892	105	446	206	137	349	276	826
Zádolí	11	9	3	5	2	-	6	-	1	1
Zálší	63	45	36	9	18	4	14	14	5	11
Zámorsk	110	89	78	6	21	5	10	24	12	17
Zářecká Lhota	36	32	27	3	4	1	4	14	4	7

¹⁾ soukromí podnikatelé podnikající podle živnostenského zákona zapsaní i nezapsaní do obchodního rejstříku

²⁾ včetně zemědělských podnikatelů

Tab. 1.9 Bytová výstavba v letech 1997 - 2004

	Dokončené byty							
	v letech 1997 - 2000				v letech 2001 - 2004			
	celkem	z toho			celkem	z toho		
		v nových rodinných domech	v nových bytových domech	v nástav- bách, vestavbách, přístavbách		v nových rodinných domech	v nových bytových domech	v nástav- bách, vestavbách, přístavbách
ORP Vysoké Mýto	366	74	169	68	391	158	118	74
v tom obce:								
Běstovice	4	2	-	2	7	4	-	3
Bošín	-	-	-	-	-	-	-	-
Bučina	2	1	-	1	1	1	-	-
České Heřmanice	2	1	-	1	4	1	-	3
Dobříkov	4	4	-	-	2	1	-	1
Džbánov	4	3	-	1	4	4	-	-
Hrušová	1	-	-	1	5	4	-	1
Choceň	67	20	26	18	93	36	42	15
Javorník	1	1	-	-	1	1	-	-
Koldín	3	-	-	3	-	-	-	-
Kosořín	-	-	-	-	-	-	-	-
Leština	2	2	-	-	2	1	-	1
Libecina	-	-	-	-	-	-	-	-
Mostek	5	4	-	1	4	-	-	-
Nasavrky	-	-	-	-	-	-	-	-
Nové Hrady	2	2	-	-	1	1	-	-
Oucmanice	3	-	-	1	2	-	-	2
Píchovice	-	-	-	-	-	-	-	-
Podlesí	3	1	-	2	2	2	-	-
Pustina	-	-	-	-	-	-	-	-
Radhošť	-	-	-	-	-	-	-	-
Řepníky	3	2	-	1	2	-	-	2
Seč	1	-	-	1	7	7	-	-
Skořenice	-	-	-	-	-	-	-	-
Slatina	3	1	-	1	4	3	-	1
Srubby	5	1	-	3	6	2	-	3
Stradouň	-	-	-	-	5	-	-	-
Sudslava	6	-	-	2	-	-	-	-
Svatý Jiří	1	-	-	1	-	-	-	-
Tisová	5	2	-	3	14	5	8	1
Týnišťko	1	-	-	1	1	-	-	1
Újezd u Chocně	-	-	-	-	2	-	-	2
Vinary	2	2	-	-	-	-	-	-
Vraclav	2	1	-	1	5	3	-	2
Vračovice-Orlov	-	-	-	-	-	-	-	-
Vysoké Mýto	228	20	143	21	175	52	68	35
Zádolí	-	-	-	-	-	-	-	-
Zálší	2	1	-	1	-	-	-	-
Zámorsk	4	3	-	1	41	30	-	-
Zářecká Lhota	-	-	-	-	1	-	-	1

ORP VYSOKÉ MÝTO
Tab. 1.10 Volební účast podle vybraných druhů voleb

v %

	Zastupitelstva obcí		Zastupitelstva krajů		Poslanecká sněmovna		Refe- rendum ¹⁾	Evropský parlament
	1998	2002	2000	2004	1998	2002	2003	2004
ORP Vysoké Mýto	59,5	54,5	38,1	32,4	79,7	61,5	61,3	31,0
v tom obce:								
Běstovice	74,6	69,7	41,4	34,5	85,1	61,3	65,7	28,4
Bošín	81,4	56,5	46,8	17,2	82,0	63,9	69,7	20,3
Bučina	73,1	79,0	44,4	49,7	85,9	75,6	73,7	48,7
České Heřmanice	70,9	67,8	40,9	33,3	82,2	64,4	64,4	32,3
Dobříkov	77,6	82,3	43,6	37,3	87,0	88,3	68,5	39,6
Džbánov	54,1	63,0	31,5	25,4	85,0	60,2	66,7	30,4
Hrušová	68,4	50,4	38,3	33,8	76,1	62,9	56,2	31,7
Choceň	58,2	47,5	42,7	32,6	78,5	61,0	59,8	28,7
Javorník	76,5	62,3	39,9	29,1	85,2	69,2	59,5	29,6
Koldín	87,2	83,9	33,6	27,2	79,1	67,1	70,5	25,0
Kosořín	81,0	69,5	38,6	34,9	78,2	60,2	65,7	39,5
Leština	65,6	72,3	43,7	32,6	78,6	68,4	63,9	26,6
Libecina	58,9	56,8	44,0	38,7	85,5	65,1	71,4	34,6
Mostek	73,1	65,6	43,8	35,9	88,5	67,4	67,6	35,0
Nasavrky	85,0	²⁾ 75,9	29,5	23,7	77,7	54,3	58,3	32,2
Nové Hrady	73,6	63,0	32,7	33,6	87,4	68,1	64,5	30,4
Oucmanice	75,6	73,8	36,3	37,9	78,4	58,7	65,7	39,3
Píchovice	84,1	71,2	29,2	51,6	82,2	51,5	75,4	36,5
Podlesí	79,0	72,9	42,8	40,3	86,7	67,0	72,1	40,5
Pustina	76,1	84,5	50,0	58,6	79,7	72,1	75,8	61,7
Radhošť	71,5	88,8	33,6	45,4	69,9	66,7	55,9	34,8
Řepníky	75,7	66,9	47,7	37,6	82,9	63,7	60,9	38,3
Seč	79,8	76,0	58,1	52,1	87,5	71,4	72,6	56,8
Skořenice	66,1	61,9	35,0	25,6	76,5	59,4	59,5	24,5
Slatina	70,2	68,0	46,1	41,9	84,4	69,1	68,9	36,8
Srubby	65,1	75,7	38,7	31,7	85,7	65,0	63,6	26,7
Stradouň	63,2	61,0	31,6	31,9	76,0	58,7	60,4	31,6
Sudslava	85,3	75,9	49,3	36,2	93,3	70,4	71,5	39,1
Svatý Jiří	76,1	75,0	37,1	34,7	82,3	65,3	70,3	26,9
Tisová	70,4	73,5	35,9	36,3	85,8	72,0	64,7	35,4
Týništětko	86,1	73,2	41,3	26,2	88,8	66,1	67,4	22,1
Újezd u Chocně	64,5	62,1	23,1	18,8	73,6	51,7	45,7	22,1
Vinary	71,6	72,0	39,1	21,9	82,9	66,7	67,5	30,2
Vraclav	65,9	73,6	39,2	33,4	95,7	59,9	73,0	34,5
Vračovice-Orlov	82,8	81,2	47,9	43,3	85,7	75,4	66,4	50,4
Vysoké Mýto	49,5	45,4	33,8	31,0	76,8	58,1	58,8	30,9
Zádolí	82,1	87,0	32,5	44,7	96,4	69,2	77,8	45,2
Zálší	71,2	71,0	38,6	32,8	81,6	70,9	59,0	34,4
Zámorsk	63,9	70,2	33,4	27,5	80,3	63,2	59,6	28,4
Zářecká Lhota	77,1	76,5	39,5	38,1	91,6	74,4	75,6	32,9

¹⁾ referendum o přistoupení ČR k Evropské unii

²⁾ dodatečné volby do zastupitelstva obce Nasavrky proběhly 29. 3. 2003

**Administrativní mapa správního obvodu
Žamberk** (stav k 1.1.2003)



Správní obvod Žamberk

stav k 31. 12. 2004

Počet obyvatel	28 647
v tom podle pohlaví:	
muži	14 223
ženy	14 424
v tom podle věku:	
0 - 14 let	4 869
15 - 64 let	20 131
65 a více let	3 647
v tom podle věku (v %):	
0 - 14 let	17,0
15 - 64 let	70,3
65 a více let	12,7

stav k 31. 12. 2004

Výměra v ha	28 132
Počet obcí	27
Počet částí obcí	49
Počet katastrů	33
Počet obyvatel na km ²	101,8
Podíl městského obyvatelstva (v %)	53,3
Průměrný věk	38,0

stav k 1. 3. 2001 (dle SLDB)

Počet trvale obydlených domů	5 954
z toho rodinné domy	5 360
Počet trvale obydlených bytů	10 015
Počet domácností	11 027

ORP ŽAMBERK
Tab. 1.1 Základní charakteristika obcí k 31. 12. 2004

	Výměra v ha	Počet částí obce	Počet katastrů	Počet obyvatel			Počet obyvatel na km ²	Průměrný věk
				celkem	muži	ženy		
ORP Žamberk	28 132	49	33	28 647	14 223	14 424	101,8	38,0
v tom obce:								
Bystřec	1 813	1	1	1 083	541	542	59,7	37,2
Česká Rybná	808	1	1	366	186	180	45,3	40,1
České Petrovice	627	1	1	148	73	75	23,6	38,4
Dlouhoňovice	390	1	1	806	385	421	206,6	35,3
Hejnice	483	2	1	208	104	104	43,1	38,5
Helvíkovice	1 073	2	1	427	223	204	39,8	39,0
Jablonné nad Orlicí	438	1	1	3 054	1 478	1 576	697,5	38,4
Jamně nad Orlicí	1 059	1	1	696	345	351	65,7	38,2
Kameničná	585	1	1	349	154	195	59,6	36,9
Kláštepec nad Orlicí	1 791	5	1	926	476	450	51,7	36,4
Kunvald	2 925	6	1	1 011	509	502	34,6	39,0
Letohrad	2 355	4	4	6 165	3 018	3 147	261,8	38,1
Líšnice	1 150	1	1	755	387	368	65,7	37,9
Lukavice	1 101	1	1	1 072	543	529	97,4	36,5
Mistrovice	461	1	1	589	296	293	127,7	37,2
Nekoň	1 095	3	1	869	435	434	79,4	38,2
Orlíčky	864	1	1	282	141	141	32,6	36,9
Pastviny	835	1	1	308	155	153	36,9	38,3
Písečná	883	1	1	466	245	221	52,8	35,6
Sobkovice	366	1	1	231	114	117	63,1	37,9
Studené	542	2	1	147	71	76	27,1	38,9
Šedivec	388	1	1	221	113	108	56,9	38,1
Těchonín	1 901	3	2	613	326	287	32,2	41,3
Verměřovice	599	1	1	732	369	363	122,3	36,9
Záchlumí	1 353	3	3	783	405	378	57,9	38,9
Žamberk	1 691	1	1	6 051	2 940	3 111	357,8	38,4
Žampach	556	2	1	289	191	98	52,0	37,7

Tab. 1.2 Dlouhodobý vývoj počtu obyvatel podle sčítání lidu, domů a bytů
(přepočet na územní strukturu platnou k 31. 12. 2004)

	Obyvatelstvo celkem									
	1900	1910	1921	1930	1950	1961	1970	1980	1991	2001
ORP Žamberk	30 766	31 184	29 709	29 379	24 472	25 348	25 066	26 532	27 970	28 742
v tom obce:										
Bystřec	1 421	1 456	1 400	1 421	1 089	1 032	1 018	1 042	1 064	1 043
Česká Rybná	901	821	798	733	624	562	483	403	342	376
České Petrovice	657	531	467	443	179	208	174	172	159	148
Dlouhoňovice	414	411	400	398	410	387	455	437	787	769
Hejnice	351	308	305	281	263	279	211	196	209	203
Helvíkovice	663	646	627	611	475	470	452	385	397	407
Jablonné nad Orlicí	1 248	1 787	1 786	1 768	1 582	2 086	2 502	2 883	3 095	3 119
Jamně nad Orlicí	1 605	1 468	1 331	1 237	764	794	720	738	678	721
Kameničná	375	340	336	336	291	279	273	328	355	356
Kláštevec nad Orlicí	1 701	1 605	1 414	1 330	1 478	923	864	803	771	885
Kunvald	2 091	2 009	1 849	1 744	1 215	1 188	1 094	1 013	1 027	1 015
Letohrad	3 863	4 189	4 225	4 523	4 092	4 844	5 078	5 624	6 203	6 283
Líšnice	1 044	1 086	1 046	962	770	785	751	690	707	728
Lukavice	1 074	1 127	1 114	1 006	857	817	833	906	952	1 042
Mistrovice	734	723	745	684	545	547	509	568	549	578
Nekoř	1 670	1 851	1 660	1 409	1 014	1 070	976	947	871	895
Orlíčky	893	800	762	709	337	309	309	279	251	279
Pastviny	795	742	695	625	377	397	356	321	313	297
Písečná	676	565	522	538	395	415	374	318	363	438
Sobkovice	522	542	538	477	349	338	299	264	246	232
Studené	470	459	389	331	244	229	213	187	153	160
Šedivec	322	296	268	241	204	211	203	181	205	210
Těchonín	1 522	1 476	1 274	1 267	1 175	1 003	757	836	702	646
Verměřovice	721	682	651	639	541	550	567	627	631	719
Záchlumí	1 087	1 113	1 008	961	795	820	728	715	750	736
Žamberk	3 425	3 641	3 702	4 323	4 170	4 417	4 605	5 366	5 864	6 153
Žampach	521	510	397	382	237	388	262	303	326	304

Tab. 1.3 Struktura pozemků podle druhu k 31. 12. 2004

	Výměra celkem v ha	v tom v %							
		zemědělská půda	z toho			lesní půda	vodní plochy	zastavěné plochy	ostatní plochy
			orná půda	zahrady, sady	trvalé travní porosty				
ORP Žamberk	28 132	60,3	56,4	5,7	37,9	30,8	1,1	1,3	6,5
v tom obce:									
Bystřec	1 813	69,1	69,2	3,9	26,9	22,8	0,3	0,8	7,0
Česká Rybná	808	62,6	42,6	6,2	51,2	32,1	0,1	0,9	4,4
České Petrovice	627	64,1	38,2	2,6	59,1	27,1	0,0	0,8	8,0
Dlouhoňovice	390	48,1	12,2	9,2	78,6	39,9	0,9	2,2	9,0
Hejnice	483	67,8	35,1	5,5	59,4	27,2	0,0	0,7	4,2
Helvíkovice	1 073	67,1	63,5	3,1	33,4	23,5	1,7	1,0	6,7
Jablonné nad Orlicí	438	45,3	33,5	24,0	42,4	29,5	2,0	4,7	18,5
Jamně nad Orlicí	1 059	59,6	63,5	5,0	31,5	32,8	0,5	1,0	6,0
Kameničná	585	78,5	71,7	7,0	21,2	16,7	0,1	1,2	3,5
Kláštorec nad Orlicí	1 791	56,0	51,7	4,6	43,7	34,9	1,7	0,9	6,4
Kunvald	2 925	67,6	62,5	3,9	33,6	26,7	0,6	0,8	4,2
Letohrad	2 355	55,8	60,2	9,2	30,7	32,9	0,8	2,5	8,0
Líšnice	1 150	74,0	65,1	5,4	29,5	19,0	1,2	1,2	4,6
Lukavice	1 101	76,5	62,4	5,3	32,4	16,1	0,6	1,3	5,5
Mistrovice	461	72,0	52,7	8,4	38,9	16,8	0,5	1,5	9,2
Nekoř	1 095	68,8	57,0	7,6	35,3	19,9	2,8	1,2	7,4
Orličky	864	49,8	53,4	2,8	43,8	44,9	0,1	0,6	4,5
Pastviny	835	53,8	53,5	5,0	41,5	30,3	7,1	1,0	7,7
Písečná	883	68,0	48,1	4,8	47,1	26,1	1,2	0,9	3,8
Sobkovice	366	62,4	50,1	7,0	42,9	30,5	1,2	1,1	4,8
Studené	542	32,6	60,9	9,0	30,1	64,1	0,2	0,5	2,5
Šedivec	388	65,8	81,7	4,5	13,8	28,2	0,2	0,8	5,1
Těchonín	1 901	30,5	22,5	2,8	74,7	64,0	0,4	1,0	4,0
Verměřovice	599	76,2	61,2	5,9	32,9	14,4	1,4	1,3	6,7
Záchlumí	1 353	51,4	57,9	4,7	37,4	38,7	1,4	1,1	7,5
Žamberk	1 691	60,7	52,3	8,5	39,2	21,1	1,7	3,7	12,8
Žampach	556	53,9	53,1	8,1	38,9	40,7	0,0	0,7	4,7

Tab. 1.4 Vybavenost obcí (počet zařízení k 31. 12. 2004)

	Kanalizace s napojením na ČOV (ano=1, ne=0)	Plynofikace (ano=1, ne=0)	Kultura		Sport	
			veřejná knihovna	kostel	tělo- cvična	stadion, hřiště
ORP Žamberk	13	13	30	33	29	53
v tom obce:						
Bystřec	0	1	1	1	1	1
Česká Rybná	0	0	1	-	1	2
České Petrovice	0	0	1	1	1	1
Dlouhoňovice	1	1	1	-	1	3
Hejnice	0	0	1	1	-	-
Helvíkovice	0	0	1	1	-	1
Jablonné nad Orlicí	1	1	1	1	1	7
Jamné nad Orlicí	1	1	1	1	1	1
Kameničná	1	0	1	1	2	1
Kláštevec nad Orlicí	1	0	1	1	1	2
Kunvald	1	0	1	3	1	2
Letohrad	1	1	3	4	5	6
Líšnice	0	0	1	1	1	1
Lukavice	0	1	1	1	3	4
Mistrovice	0	1	1	1	1	2
Nekoř	0	0	1	3	1	1
Orličky	0	0	1	1	1	-
Pastviny	1	0	1	-	-	-
Písečná	1	0	1	1	1	3
Sobkovice	1	1	1	1	-	1
Studené	0	0	1	2	-	-
Šedivec	0	1	-	1	-	-
Těchonín	1	1	1	2	1	2
Verměřovice	0	1	1	1	1	1
Záchlumí	1	0	3	-	1	4
Žamberk	1	1	1	3	3	6
Žampach	0	1	1	-	-	1

Tab. 1.4 Vybavenost obcí (počet zařízení k 31. 12. 2004)

dokončení

	Školství			Zdravotnictví		
	mateřská škola	základní škola		ordinace praktického lékaře		
		1. - 5. ročník	1. - 9. ročník	pro dospělé	pro děti	stomatologa
ORP Žamberk	24	12	7	12	8	12
v tom obce:						
Bystřec	1	1	-	1	1	1
Česká Rybná	-	1	-	-	-	-
České Petrovice	-	-	-	-	-	-
Dlouhoňovice	1	-	-	-	-	-
Hejnice	1	-	-	-	-	-
Helvíkovice	1	-	-	-	-	-
Jablonné nad Orlicí	2	-	1	2	2	2
Jamné nad Orlicí	1	1	-	-	-	-
Kameničná	1	-	-	-	-	-
Kláštevec nad Orlicí	1	-	1	-	-	-
Kunvald	1	-	1	-	-	-
Letohrad	3	-	2	4	2	3
Líšnice	1	1	-	-	-	-
Lukavice	1	1	-	-	-	-
Mistrovice	1	1	-	-	-	-
Nekoř	1	1	-	-	-	-
Orličky	1	1	-	-	-	-
Pastviny	-	-	-	-	-	-
Písečná	1	1	-	-	-	-
Sobkovice	-	-	-	-	-	-
Studené	-	-	-	-	-	-
Šedivec	-	-	-	-	-	-
Těchonín	1	1	-	-	-	-
Verměřovice	1	1	-	-	-	-
Záchlumí	1	1	-	-	-	-
Žamberk	2	-	2	5	3	6
Žampach	-	-	-	-	-	-

Tab. 1.5 Bilance obyvatel v roce 2004

	Živě narození	Zemřelí	Přistě-hovalí	Vystě-hovalí	Přírůstek (úbytek)			Stav k 31. 12.	Sňatky	Rozvody
					přiro-zený	stěho-váním	celkový			
ORP Žamberk	275	266	¹⁾ 489	¹⁾ 570	9	-81	-72	28 647	130	85
v tom obce:										
Bystřec	11	11	10	11	-	-1	-1	1 083	2	-
Česká Rybná	2	5	4	14	-3	-10	-13	366	1	-
České Petrovice	3	2	6	1	1	5	6	148	-	-
Dlouhoňovice	6	6	27	15	-	12	12	806	2	-
Hejnice	2	1	4	1	1	3	4	208	1	-
Helvíkovice	3	5	31	25	-2	6	4	427	3	2
Jablonné nad Orlicí	20	30	140	223	-10	-83	-93	3 054	5	19
Jamně nad Orlicí	6	9	21	15	-3	6	3	696	4	-
Kameničná	5	1	8	7	4	1	5	349	1	-
Klášteřec nad Orlicí	13	8	28	20	5	8	13	926	4	2
Kunvald	7	5	24	24	2	-	2	1 011	3	-
Letohrad	55	50	98	133	5	-35	-30	6 165	33	16
Líšnice	10	12	10	23	-2	-13	-15	755	2	1
Lukavice	12	5	22	23	7	-1	6	1 072	5	3
Mistrovice	5	4	22	11	1	11	12	589	3	3
Nekoř	9	6	19	9	3	10	13	869	8	1
Orličky	2	1	7	5	1	2	3	282	1	1
Pastviny	6	4	9	5	2	4	6	308	2	-
Písečná	10	5	10	11	5	-1	4	466	4	1
Sobkovice	3	2	-	10	1	-10	-9	231	-	-
Studené	2	6	1	2	-4	-1	-5	147	-	-
Šedivec	4	4	3	1	-	2	2	221	3	-
Těchonín	2	5	6	26	-3	-20	-23	613	7	4
Verměřovice	10	8	27	19	2	8	10	732	3	2
Záchlumí	6	9	72	23	-3	49	46	783	4	1
Žamberk	60	58	147	180	2	-33	-31	6 051	29	29
Žampach	1	4	2	2	-3	-	-3	289	-	-

¹⁾ stěhování přes hranice správního obvodu

ORP ŽAMBERK

Tab. 1.6 Počet obyvatel podle věkových skupin k 31. 12. 2004

	Celkem	v tom ve věku									Index stáří ¹⁾
		0 - 14 let			15 - 64 let			65 a více let			
		celkem	muži	ženy	celkem	muži	ženy	celkem	muži	ženy	
ORP Žamberk	28 647	4 869	2 536	2 333	20 131	10 188	9 943	3 647	1 499	2 148	74,9
v tom obce:											
Bystřec	1 083	213	117	96	725	370	355	145	54	91	68,1
Česká Rybná	366	57	33	24	242	124	118	67	29	38	117,5
České Petrovice	148	21	7	14	110	58	52	17	8	9	81,0
Dlouhoňovice	806	138	64	74	595	292	303	73	29	44	52,9
Hejnice	208	26	12	14	158	80	78	24	12	12	92,3
Helvíkovice	427	63	32	31	305	161	144	59	30	29	93,7
Jablonné nad Orlicí	3 054	522	261	261	2 134	1 038	1 096	398	179	219	76,2
Jamně nad Orlicí	696	127	62	65	464	236	228	105	47	58	82,7
Kameničná	349	64	27	37	247	114	133	38	13	25	59,4
Kláštorec nad Orlicí	926	181	101	80	637	333	304	108	42	66	59,7
Kunvald	1 011	154	76	78	721	381	340	136	52	84	88,3
Letohrad	6 165	1 017	543	474	4 381	2 170	2 211	767	305	462	75,4
Líšnice	755	138	70	68	516	275	241	101	42	59	73,2
Lukavice	1 072	203	101	102	753	386	367	116	56	60	57,1
Mistrovice	589	99	56	43	416	207	209	74	33	41	74,7
Nekoř	869	160	81	79	590	302	288	119	52	67	74,4
Orličky	282	54	29	25	190	95	95	38	17	21	70,4
Pastviny	308	57	28	29	208	106	102	43	21	22	75,4
Písečná	466	91	54	37	320	163	157	55	28	27	60,4
Sobkovice	231	45	24	21	155	78	77	31	12	19	68,9
Studené	147	31	15	16	89	45	44	27	11	16	87,1
Šedivec	221	43	24	19	143	73	70	35	16	19	81,4
Těchonín	613	78	46	32	448	239	209	87	41	46	111,5
Verměřovice	732	131	64	67	510	266	244	91	39	52	69,5
Záchlumí	783	99	53	46	584	315	269	100	37	63	101,0
Žamberk	6 051	1 029	544	485	4 248	2 110	2 138	774	286	488	75,2
Žampach	289	28	12	16	242	171	71	19	8	11	67,9

¹⁾ počet osob ve věku 65 a více let na 100 dětí do 14 let

Tab. 1.7 Nezaměstnanost k 31. 12. 2004
(podle MPSV)

	Ekonomicky aktivní ¹⁾	Uchazeči o zaměstnání neumístění celkem	z toho v %				Volná pracovní místa celkem	Počet uchazečů na 1 volné pracovní místo	Míra registrované nezaměstnanosti ²⁾	
			ženy	osoby s délkou evidence nad 12 měsíců	absolventi škol	osoby se změněnou pracovní schopností			2003	2004
ORP Žamberk	14 227	1 110	54,1	30,6	10,5	17,3	87	12,8	6,7	7,8
v tom obce:										
Bystřec	506	39	51,3	23,1	17,9	5,1	-	x	7,3	7,7
Česká Rybná	157	19	63,2	42,1	21,1	10,5	-	x	10,8	12,1
České Petrovice	70	3	33,3	33,3	-	-	-	x	8,6	4,3
Dlouhoňovice	395	43	46,5	16,3	9,3	16,3	-	x	7,6	10,9
Hejnice	102	9	66,7	66,7	33,3	33,3	-	x	10,8	8,8
Helvíkovice	223	14	64,3	28,6	28,6	7,1	9	1,6	6,7	6,3
Jablonné nad Orlicí	1 570	83	51,8	16,9	8,4	18,1	25	3,3	5,2	5,3
Jamně nad Orlicí	355	18	66,7	27,8	27,8	27,8	2	9,0	3,7	5,1
Kameničná	175	9	55,6	33,3	-	22,2	-	x	6,3	5,1
Klášteřec nad Orlicí	449	47	61,7	31,9	10,6	14,9	3	15,7	8,0	10,5
Kunvald	505	53	50,9	41,5	5,7	15,1	-	x	8,1	10,5
Letohrad	3 070	249	52,2	32,9	8,8	17,3	17	14,6	6,6	8,1
Líšnice	344	24	54,2	50,0	8,3	25,0	-	x	7,0	7,0
Lukavice	510	41	63,4	36,6	2,4	17,1	4	10,3	6,7	8,0
Mistrovice	284	21	52,4	4,8	28,6	23,8	-	x	1,1	7,4
Nekoř	429	23	43,5	34,8	17,4	8,7	5	4,6	4,9	5,4
Orličky	127	17	58,8	23,5	17,6	11,8	-	x	5,5	13,4
Pastviny	134	10	70,0	10,0	20,0	10,0	-	x	7,5	7,5
Písečná	228	10	50,0	10,0	40,0	10,0	-	x	6,6	4,4
Sobkovice	102	12	83,3	58,3	8,3	16,7	-	x	11,8	11,8
Studené	69	6	50,0	50,0	16,7	16,7	-	x	7,2	8,7
Šedivec	97	7	42,9	42,9	28,6	42,9	-	x	4,1	7,2
Těchonín	344	40	62,5	40,0	7,5	32,5	-	x	8,4	11,6
Verměřovice	347	33	66,7	33,3	9,1	30,3	-	x	5,8	9,5
Záchlumí	406	28	64,3	28,6	3,6	28,6	1	28,0	3,9	6,9
Žamberk	3 133	237	49,8	30,0	8,0	14,8	21	11,3	7,5	7,6
Žampach	96	15	40,0	20,0	-	6,7	-	x	10,4	15,6

¹⁾ podle Sčítání lidu, domů a bytů k 1. 3. 2001

²⁾ podíl celkového počtu uchazečů a počtu ekonomicky aktivních podle Sčítání lidu, domů a bytů k 1. 3. 2001

Tab. 1.8 Ekonomické subjekty se sídlem na území obcí k 31. 12. 2004

	Ekonomické subjekty celkem	podle právní formy					podle vybraných odvětví			
		fyzické osoby	z toho		právnícké osoby	z toho obchodní společnosti	zemědělství, lesnictví	průmysl	stavebnictví	obchod
			živnostníci ¹⁾	samostatně hospodařící rolníci ²⁾						
ORP Žamberk	5 754	4 922	4 028	605	832	319	679	842	610	1 529
v tom obce:										
Bystřec	199	182	106	70	17	4	74	31	12	37
Česká Rybná	85	77	62	10	8	2	15	12	15	21
České Petrovice	30	26	11	12	4	-	10	2	2	1
Dlouhoňovice	182	153	136	12	29	10	12	26	24	61
Hejnice	49	43	35	7	6	1	8	10	11	13
Helvíkovice	118	90	53	33	28	8	37	21	12	25
Jablonné nad Orlicí	651	552	500	12	99	49	12	114	57	190
Jamně nad Orlicí	131	116	91	20	15	5	20	38	7	26
Kameničná	75	68	46	22	7	1	25	12	4	12
Kláštorec nad Orlicí	173	143	89	48	30	11	53	21	22	22
Kunvald	217	196	118	69	21	1	74	22	22	41
Letohrad	1 091	916	804	58	175	77	57	143	121	326
Líšnice	152	137	98	35	15	7	45	22	13	37
Lukavice	201	182	151	27	19	6	33	30	33	58
Mistrovice	93	84	73	6	9	2	7	23	15	21
Nekoř	144	121	108	12	23	8	13	31	24	34
Orličky	56	49	39	9	7	-	11	17	4	5
Pastviny	67	58	41	14	9	2	14	5	6	11
Písečná	76	63	57	5	13	3	11	14	5	20
Sobkovice	42	40	33	7	2	-	7	8	8	8
Studené	35	32	26	6	3	-	7	6	3	7
Šedivec	27	25	24	1	2	-	1	-	7	10
Těchonín	100	87	77	7	13	2	10	12	12	28
Verměřovice	102	93	85	3	9	2	7	29	8	21
Záchlumí	123	106	89	13	17	3	15	24	10	32
Žamberk	1 493	1 247	1 051	81	246	115	92	165	152	455
Žampach	42	36	25	6	6	-	9	4	1	7

¹⁾ soukromí podnikatelé podnikající podle živnostenského zákona zapsaní i nezapsaní do obchodního rejstříku

²⁾ včetně zemědělských podnikatelů

Tab. 1.9 Bytová výstavba v letech 1997 - 2004

	Dokončené byty							
	v letech 1997 - 2000				v letech 2001 - 2004			
	celkem	z toho			celkem	z toho		
		v nových rodinných domech	v nových bytových domech	v nástav- bách, vestavbách, přístavbách		v nových rodinných domech	v nových bytových domech	v nástav- bách, vestavbách, přístavbách
ORP Žamberk	264	92	88	50	283	147	36	62
v tom obce:								
Bystřec	13	2	-	3	6	4	-	1
Česká Rybná	-	-	-	-	3	1	-	-
České Petrovice	-	-	-	-	-	-	-	-
Dlouhoňovice	3	2	-	1	7	6	-	1
Hejnice	2	1	-	1	3	2	-	1
Helvíkovice	2	2	-	-	7	6	-	1
Jablonné nad Orlicí	48	12	22	14	49	16	26	6
Jamně nad Orlicí	15	7	-	1	5	2	-	3
Kameničná	1	-	-	1	2	-	-	2
Kláštorec nad Orlicí	3	2	-	1	5	4	-	1
Kunvald	3	2	-	1	6	2	-	4
Letohrad	70	12	50	7	90	31	-	28
Líšnice	5	4	-	1	10	7	-	3
Lukavice	6	5	-	1	11	10	-	1
Mistrovice	17	-	16	1	7	5	-	1
Nekoř	8	7	-	1	8	6	-	2
Orličky	7	6	-	1	2	2	-	-
Pastviny	4	4	-	-	3	3	-	-
Písečná	13	1	-	1	11	1	10	-
Sobkovice	7	1	-	-	8	6	-	1
Studené	-	-	-	-	-	-	-	-
Šedivec	1	1	-	-	3	1	-	1
Těchonín	1	1	-	-	3	1	-	2
Verměřovice	7	4	-	2	5	4	-	1
Záchlumí	1	1	-	-	1	1	-	-
Žamberk	27	15	-	12	27	25	-	2
Žampach	-	-	-	-	1	1	-	-

ORP ŽAMBERK
Tab. 1.10 Volební účast podle vybraných druhů voleb

v %

	Zastupitelstva obcí		Zastupitelstva krajů		Poslanecká sněmovna		Refe- rendum ¹⁾	Evropský parlament
	1998	2002	2000	2004	1998	2002	2003	2004
ORP Žamberk	61,1	63,2	37,5	36,6	80,6	65,6	63,2	33,4
v tom obce:								
Bystřec	76,8	76,4	42,5	37,9	86,8	71,1	68,2	34,0
Česká Rybná	73,1	68,2	30,0	23,4	83,3	57,4	50,3	21,0
České Petrovice	68,1	77,7	46,6	50,0	85,1	68,4	71,7	46,0
Dlouhoňovice	55,8	63,4	30,8	27,4	73,2	59,7	60,4	30,8
Hejnice	68,5	84,7	44,5	33,3	82,8	65,2	65,4	39,0
Helvíkovice	70,2	73,0	42,1	41,6	85,6	70,9	71,2	38,2
Jablonné nad Orlicí	58,3	62,5	33,7	36,2	81,4	64,8	64,5	33,5
Jamně nad Orlicí	66,5	76,1	37,4	37,9	84,3	65,2	63,7	35,1
Kameničná	65,5	66,0	38,8	34,9	78,2	76,6	57,4	34,7
Kláštevec nad Orlicí	57,4	56,0	30,8	30,2	74,7	56,4	57,6	24,5
Kunvald	57,9	63,9	26,3	32,1	78,5	60,7	56,2	27,6
Letohrad	61,1	58,8	42,1	40,9	81,7	67,8	64,9	36,7
Líšnice	62,6	67,9	38,5	34,3	80,4	65,1	57,8	25,0
Lukavice	69,6	68,9	35,6	37,9	78,0	68,2	65,7	34,2
Mistrovice	58,2	70,2	38,2	36,6	83,7	70,5	64,2	34,9
Nekoř	79,7	77,3	41,9	41,8	87,6	71,0	66,6	33,5
Orličky	78,8	80,3	36,3	43,0	79,7	65,4	70,0	36,1
Pastviny	52,1	83,5	43,6	44,3	84,7	72,6	70,7	45,0
Písečná	64,0	55,7	41,0	39,9	88,3	71,3	62,9	30,8
Sobkovice	74,0	82,5	57,3	40,6	88,2	82,8	66,1	41,5
Studené	86,6	83,1	39,4	40,2	77,5	65,0	53,7	32,0
Šedivec	86,9	82,7	66,5	58,1	87,9	78,5	73,5	60,6
Těchonín	65,4	69,2	36,8	31,4	77,5	66,3	62,8	35,2
Verměřovice	75,7	78,3	40,3	39,6	90,5	76,7	72,1	38,3
Záchlumí	62,3	68,0	27,1	26,2	76,3	58,1	56,9	26,0
Žamberk	50,8	53,5	35,5	34,3	77,4	61,6	61,7	31,5
Žampach	55,4	51,3	33,1	26,9	77,4	57,1	51,0	28,7

¹⁾ referendum o přistoupení ČR k Evropské unii

Tab. 2.1 Základní charakteristika správních obvodů k 31. 12. 2004

	Výměra		Počet obcí		Počet částí obce	Počet obyvatel				Počet obyvatel na km ²
	v ha	podíl na výměře kraje v %	celkem	z toho měst		celkem		z toho ženy	podíl městského obyvatelstva v %	
						počet	podíl na obyvatelstvu kraje v %			
Kraj celkem	451 860	100,0	452	32	995	505 285	100,0	257 854	61,2	111,8
v tom ORP:										
Česká Třebová	7 969	1,8	5	1	10	19 088	3,8	9 701	87,3	239,5
Hlinsko	24 657	5,5	22	1	74	21 534	4,3	10 879	48,2	87,3
Holice	21 364	4,7	14	1	32	16 071	3,2	8 202	39,2	75,2
Chrudim	74 606	16,5	86	7	260	81 766	16,2	41 630	56,1	109,6
Králíky	15 872	3,5	5	1	27	9 285	1,8	4 720	50,4	58,5
Lanškroun	27 515	6,1	22	1	36	21 903	4,3	11 133	45,2	79,6
Litomyšl	33 710	7,5	35	1	62	26 116	5,2	13 256	38,7	77,5
Moravská Třebová	41 726	9,2	33	2	62	27 441	5,4	13 910	51,7	65,8
Pardubice	40 923	9,1	57	4	119	119 976	23,7	62 054	80,4	293,2
Polička	27 264	6,0	20	2	34	19 423	3,8	9 792	55,6	71,2
Přelouč	25 721	5,7	42	2	69	23 605	4,7	11 983	50,3	91,8
Svitavy	35 158	7,8	28	2	40	31 682	6,3	16 158	59,7	90,1
Ústí nad Orlicí	19 051	4,2	16	2	34	26 740	5,3	13 582	61,4	140,4
Vysoké Mýto	28 191	6,2	40	2	87	32 008	6,3	16 430	66,5	113,5
Žamberk	28 132	6,2	27	3	49	28 647	5,7	14 424	53,3	101,8

Tab. 2.2 Dlouhodobý vývoj počtu obyvatel správních obvodů podle sčítání lidu, domů a bytů (přečet na územní strukturu platnou k 31. 12. 2004)

	Obyvatelstvo celkem									
	1900	1910	1921	1930	1950	1961	1970	1980	1991	2001
Kraj celkem	528 830	551 164	531 909	544 849	448 382	483 254	488 766	512 573	508 718	508 281
v tom ORP:										
Česká Třebová	13 368	16 773	16 834	18 243	16 719	17 505	18 345	18 775	19 439	19 446
Hlinsko	27 042	28 704	27 671	29 459	23 158	24 147	23 587	22 823	22 360	21 824
Holice	18 794	19 835	19 772	20 280	16 915	17 478	16 510	16 239	15 444	15 480
Chrudim	94 929	98 147	95 646	94 498	78 951	82 255	80 623	82 725	82 302	82 110
Králíky	18 085	17 465	15 099	15 726	8 958	9 433	9 731	9 714	9 420	9 500
Lanškroun	30 276	30 183	28 533	26 934	17 894	20 227	20 470	21 586	21 542	21 750
Litomyšl	37 245	37 376	35 520	34 262	26 257	26 815	25 709	26 418	25 733	26 219
Moravská Třebová	41 236	40 426	37 904	38 934	27 338	29 125	28 256	28 525	27 954	27 776
Pardubice	57 522	65 521	69 189	76 070	80 210	96 936	109 447	122 246	122 808	120 979
Polička	27 988	27 978	26 325	27 763	19 701	20 319	19 434	20 103	19 489	19 603
Přelouč	23 657	24 739	24 039	23 555	20 883	24 165	23 606	24 786	24 520	24 199
Svitavy	46 089	47 610	43 723	44 592	30 866	32 498	31 696	32 498	31 958	31 844
Ústí nad Orlicí	27 548	28 598	25 811	28 027	23 830	24 491	25 049	27 066	26 658	26 793
Vysoké Mýto	34 285	36 625	36 134	37 127	32 230	32 512	31 237	32 537	31 121	32 016
Žamberk	30 766	31 184	29 709	29 379	24 472	25 348	25 066	26 532	27 970	28 742

VYBRANÉ ÚDAJE ZA SPRÁVNÍ OBVODY
Tab. 2.3 Struktura pozemků podle druhu ve správních obvodech k 31. 12. 2004

	Výměra celkem v ha	v tom v %							
		zemědělská půda	z toho			lesní půda	vodní plochy	zastavěné plochy	ostatní plochy
			orná půda	zahrady, sady	trvalé travní porosty				
Kraj celkem	451 860	60,6	73,4	4,8	21,8	29,4	1,4	1,6	7,0
v tom ORP:									
Česká Třebová	7 969	41,7	61,3	11,2	27,5	45,4	0,5	2,0	10,4
Hlinsko	24 657	54,3	59,8	3,6	36,7	35,4	1,7	1,2	7,4
Holice	21 364	53,1	75,5	4,5	20,0	39,7	1,5	1,5	4,1
Chrudim	74 606	63,5	78,3	5,5	16,2	26,3	1,4	1,9	6,9
Králíky	15 872	49,1	47,9	1,9	50,2	43,5	0,5	1,0	5,9
Lanškroun	27 515	61,4	67,8	4,2	28,0	31,4	0,7	1,1	5,4
Litomyšl	33 710	69,2	81,3	5,0	13,8	23,2	0,5	1,2	5,8
Moravská Třebová	41 726	55,2	76,8	4,2	19,1	37,3	0,8	1,1	5,6
Pardubice	40 923	67,3	85,5	5,6	8,9	13,2	3,5	3,2	12,8
Polička	27 264	59,8	65,7	3,3	30,9	31,9	0,7	1,1	6,6
Přelouč	25 721	54,8	80,1	5,6	14,3	32,1	2,7	1,8	8,6
Svitavy	35 158	61,0	75,9	3,9	20,3	30,4	0,9	1,2	6,4
Ústí nad Orlicí	19 051	58,5	59,4	6,3	34,3	32,7	0,8	1,4	6,6
Vysoké Mýto	28 191	70,5	77,6	4,4	18,0	19,4	1,8	1,8	6,5
Žamberk	28 132	60,3	56,4	5,7	37,9	30,8	1,1	1,3	6,5

Tab. 2.4 Vybavenost správních obvodů (počet zařízení k 31. 12. 2004)

	Kanalizace s napojením na ČOV (počet obcí)	Plynofikace (počet obcí)	Kultura				Sport	
			kino	muzeum	galerie	kostel	tělocvična	stadion, hřiště
Kraj celkem	119	342	40	54	50	464	340	751
v tom ORP:								
Česká Třebová	2	3	1	1	2	9	12	14
Hlinsko	2	17	2	4	3	24	12	29
Holice	4	14	1	1	-	10	15	33
Chrudim	19	73	8	12	8	92	52	140
Králíky	4	2	2	2	-	17	5	14
Lanškroun	10	12	1	2	1	32	23	32
Litomyšl	6	23	4	3	5	36	24	67
Moravská Třebová	8	17	2	2	8	35	24	50
Pardubice	24	55	6	4	10	31	43	117
Polička	2	15	1	2	2	30	19	36
Přelouč	12	38	2	2	1	22	17	58
Svitavy	4	18	2	4	1	33	22	43
Ústí nad Orlicí	2	10	3	2	2	27	21	25
Vysoké Mýto	7	32	2	6	3	33	22	40
Žamberk	13	13	3	7	4	33	29	53

Tab. 2.4 Vybavenost správních obvodů (počet zařízení k 31. 12. 2004)

dokončení

	Školství			Zdravotnictví ²⁾			Sociální zabezpečení		
	mateřská škola	základní škola	střední škola ¹⁾	nemocnice	ordinace praktického lékaře		domov důchodců	domov-penzion pro důchodce	dům s pečovatelskou službou
					pro dospělé	pro děti			
Kraj celkem	319	232	103	14	266	141	16	8	73
v tom ORP:									
Česká Třebová	7	6	5	-	7	4	1	-	3
Hlinsko	11	11	2	-	14	7	-	-	4
Holice	10	8	3	-	9	5	-	-	5
Chrudim	45	34	15	1	49	22	4	1	15
Králíky	8	5	2	-	6	3	1	-	2
Lanškroun	20	16	4	-	11	8	-	1	3
Litomyšl	22	16	8	2	14	13	2	-	4
Moravská Třebová	19	14	5	2	15	6	1	1	2
Pardubice	57	32	25	3	64	27	1	1	10
Polička	19	13	4	1	13	10	1	-	2
Přelouč	15	11	4	-	8	4	1	-	4
Svitavy	22	17	5	2	17	11	-	1	4
Ústí nad Orlicí	19	15	6	1	14	6	2	1	7
Vysoké Mýto	21	15	10	2	13	7	2	1	4
Žamberk	24	19	5	-	12	8	-	1	4

¹⁾ gymnázia, střední odborné školy, střední odborná učiliště, vyšší odborné školy

²⁾ včetně detašovaných pracovišť

Tab. 2.5 Bilance obyvatel ve správních obvodech v roce 2004

	Živě narození	Zemřelí	Přistěhovalí	Vystěhovalí	Přírůstek (úbytek)			Stav k 31. 12.	Sňatky	Rozvody
					přirozený	stěhováním	celkový			
Kraj celkem	4 821	5 208	¹⁾ 4 629	¹⁾ 4 443	-387	186	-201	505 285	2 343	1 463
v tom ORP:										
Česká Třebová	200	193	288	303	7	-15	-8	19 088	82	58
Hlinsko	203	230	237	286	-27	-49	-76	21 534	90	48
Holice	133	172	452	193	-39	259	220	16 071	70	38
Chrudim	776	907	1 295	1 184	-131	111	-20	81 766	374	248
Králíky	93	117	127	148	-24	-21	-45	9 285	44	19
Lanškroun	212	172	339	281	40	58	98	21 903	94	57
Litomyšl	240	293	368	388	-53	-20	-73	26 116	134	54
Moravská Třebová	264	311	316	370	-47	-54	-101	27 441	113	81
Pardubice	1 131	1 165	1 547	1 750	-34	-203	-237	119 976	592	394
Polička	184	190	226	231	-6	-5	-11	19 423	84	40
Přelouč	208	255	532	399	-47	133	86	23 605	116	69
Svitavy	302	343	500	459	-41	41	-	31 682	160	98
Ústí nad Orlicí	263	289	458	433	-26	25	-1	26 740	118	90
Vysoké Mýto	337	305	467	460	32	7	39	32 008	142	84
Žamberk	275	266	489	570	9	-81	-72	28 647	130	85

¹⁾ stěhování přes hranice kraje

VYBRANÉ ÚDAJE ZA SPRÁVNÍ OBVODY
Tab. 2.6 Počet obyvatel podle věkových skupin ve správních obvodech k 31. 12. 2004

	Celkem	v tom ve věku									Průměrný věk
		0 - 14 let			15 - 64 let			65 a více let			
		celkem	muži	ženy	celkem	muži	ženy	celkem	muži	ženy	
Kraj celkem	505 285	78 779	40 757	38 022	353 911	178 020	175 891	72 595	28 654	43 941	39,6
v tom ORP:											
Česká Třebová	19 088	3 037	1 582	1 455	13 407	6 763	6 644	2 644	1 042	1 602	39,4
Hlinsko	21 534	3 506	1 818	1 688	14 795	7 577	7 218	3 233	1 260	1 973	39,4
Holice	16 071	2 564	1 356	1 208	11 200	5 646	5 554	2 307	867	1 440	39,5
Chrudim	81 766	12 792	6 658	6 134	57 112	28 818	28 294	11 862	4 660	7 202	39,5
Králíky	9 285	1 584	786	798	6 570	3 333	3 237	1 131	446	685	37,9
Lanškroun	21 903	3 614	1 875	1 739	15 590	7 815	7 775	2 699	1 080	1 619	38,3
Litomyšl	26 116	4 413	2 233	2 180	18 107	9 240	8 867	3 596	1 387	2 209	38,7
Moravská Třebová	27 441	4 390	2 280	2 110	19 385	9 836	9 549	3 666	1 415	2 251	38,9
Pardubice	119 976	16 902	8 718	8 184	84 136	41 639	42 497	18 938	7 565	11 373	40,8
Polička	19 423	3 245	1 721	1 524	13 392	6 791	6 601	2 786	1 119	1 667	38,9
Přelouč	23 605	3 411	1 755	1 656	16 638	8 459	8 179	3 556	1 408	2 148	40,4
Svitavy	31 682	4 910	2 563	2 347	22 732	11 411	11 321	4 040	1 550	2 490	39,1
Ústí nad Orlicí	26 740	4 307	2 200	2 107	18 624	9 405	9 219	3 809	1 553	2 256	39,4
Vysoké Mýto	32 008	5 235	2 676	2 559	22 092	11 099	10 993	4 681	1 803	2 878	39,3
Žamberk	28 647	4 869	2 536	2 333	20 131	10 188	9 943	3 647	1 499	2 148	38,0

Tab. 2.7 Nezaměstnanost ve správních obvodech k 31. 12. 2004

(podle MPSV)

	Ekonomicky aktivní ¹⁾	Uchazeči o zaměstnání neumístění celkem	z toho v %				Volná pracovní místa celkem	Počet uchazečů na 1 volné pracovní místo	Míra registrované nezaměstnanosti ²⁾	
			ženy	osoby s délkou evidence nad 12 měsíců	absolventi škol	osoby se změněnou pracovní schopností			2003	2004
Kraj celkem	255 709	24 399	50,9	34,5	8,7	16,2	2 039	12,0	9,5	9,5
v tom ORP:										
Česká Třebová	9 870	1 006	50,1	40,2	6,3	9,1	26	38,7	9,7	10,2
Hlinsko	10 423	1 031	51,5	26,2	13,4	21,2	87	11,9	9,8	9,9
Holice	7 745	638	53,1	24,5	7,1	21,0	63	10,1	7,8	8,2
Chrudim	40 348	4 428	51,1	31,4	10,8	16,9	466	9,5	11,0	11,0
Králíky	4 593	607	54,5	36,7	6,3	12,7	33	18,4	14,5	13,2
Lanškroun	11 243	848	50,1	29,4	7,1	10,4	82	10,3	7,9	7,5
Litomyšl	12 836	1 340	51,8	38,0	10,4	12,3	111	12,1	10,1	10,4
Moravská Třebová	13 822	2 364	47,9	42,1	6,7	14,5	136	17,4	16,8	17,1
Pardubice	62 854	4 233	50,8	28,0	7,9	19,7	476	8,9	6,4	6,7
Polička	9 460	841	53,3	33,3	10,7	16,1	64	13,1	9,7	8,9
Přelouč	12 366	1 178	52,3	31,2	7,0	19,7	118	10,0	9,7	9,5
Svitavy	16 202	2 264	49,1	48,7	6,9	17,5	166	13,6	14,9	14,0
Ústí nad Orlicí	13 583	1 115	49,2	35,0	9,5	12,2	81	13,8	7,8	8,2
Vysoké Mýto	16 137	1 396	51,5	40,0	8,2	11,5	43	32,5	8,7	8,7
Žamberk	14 227	1 110	54,1	30,6	10,5	17,3	87	12,8	6,7	7,8

¹⁾ podle Sčítání lidu, domů a bytů k 1. 3. 2001

²⁾ podíl celkového počtu uchazečů a počtu ekonomicky aktivních podle Sčítání lidu, domů a bytů k 1. 3. 2001

Tab. 2.8 Ekonomické subjekty se sídlem na území správních obvodů k 31. 12. 2004

	Ekonomické subjekty celkem	podle právní formy					podle vybraných odvětví				
		fyzické osoby	z toho		právnícké osoby	z toho obchodní společnosti	zemědělství, lesnictví	průmysl	stavebnictví	obchod	
			živnostníci ¹⁾	samostatně hospodařící rolníci ²⁾							
Kraj celkem	102 319	84 447	72 955	5 916	17 872	7 669	7 697	15 615	12 032	28 184	
v tom ORP:											
Česká Třebová	3 271	2 630	2 329	99	641	233	122	436	369	1 108	
Hlinsko	4 038	3 417	2 980	241	621	232	419	796	499	981	
Holice	3 293	2 868	2 340	356	425	146	400	665	392	797	
Chrudim	16 464	13 565	11 830	896	2 899	1 145	1 318	2 645	2 243	4 317	
Králíky	1 746	1 505	1 234	190	241	78	268	187	234	453	
Lanškroun	4 005	3 363	2 874	309	642	287	375	649	426	1 145	
Litomyšl	5 169	4 312	3 700	340	857	304	440	803	630	1 450	
Moravská Třebová	4 269	3 563	3 066	296	706	235	442	608	560	1 180	
Pardubice	28 363	22 652	20 248	765	5 711	3 081	914	3 910	3 095	8 080	
Políčka	3 711	3 169	2 586	414	542	155	523	594	439	977	
Přelouč	4 868	4 131	3 547	365	737	284	405	1 107	593	1 144	
Svitavy	5 689	4 704	3 991	287	985	384	456	704	733	1 644	
Ústí nad Orlicí	5 334	4 378	3 712	316	956	386	381	698	549	1 600	
Vysoké Mýto	6 345	5 268	4 490	437	1 077	400	555	971	660	1 779	
Žamberk	5 754	4 922	4 028	605	832	319	679	842	610	1 529	

¹⁾ soukromí podnikatelé podnikající podle živnostenského zákona zapsaní i nezapsaní do obchodního rejstříku

²⁾ včetně zemědělských podnikatelů

Tab. 2.9 Bytová výstavba ve správních obvodech v letech 1997 - 2004

	Dokončené byty							
	v letech 1997 - 2000				v letech 2001 - 2004			
	celkem	z toho			celkem	z toho		
		v nových rodinných domech	v nových bytových domech	v nástavbách, vestavbách, přístavbách		v nových rodinných domech	v nových bytových domech	v nástavbách, vestavbách, přístavbách
Kraj celkem	4 934	1 562	1 730	867	5 672	2 338	1 752	795
v tom ORP: ¹⁾								
Česká Třebová	88	13	14	56	135	28	16	32
Hlinsko	64	35	-	16	92	35	53	2
Holice	222	162	17	37	455	243	143	39
Chrudim	708	265	229	160	893	358	246	108
Králíky	84	29	18	31	61	26	-	15
Lanškroun	165	98	24	33	499	123	256	47
Litomyšl	240	69	116	42	193	133	-	53
Moravská Třebová	281	86	101	45	235	137	-	40
Pardubice	1 109	343	611	135	1 553	603	609	149
Políčka	137	59	36	25	188	74	52	41
Přelouč	141	52	66	20	138	80	30	27
Svitavy	292	90	159	40	349	71	193	47
Ústí nad Orlicí	368	95	82	109	207	122	-	59
Vysoké Mýto	366	74	169	68	391	158	118	74
Žamberk	264	92	88	50	283	147	36	62

¹⁾ v letech 1997 a 1998 dokončené byty celkem za správní obvody bez bytů dokončených v domech s pečovatelskou službou a v domovech-penzionech, bez bytů v nebytových objektech

VYBRANÉ ÚDAJE ZA SPRÁVNÍ OBVODY

Tab. 2.10 Volební účast podle vybraných druhů voleb ve správních obvodech

v %

	Zastupitelstva obcí		Zastupitelstva krajů		Poslanecká sněmovna		Referendum ¹⁾	Evropský parlament
	1998	2002	2000	2004	1998	2002	2003	2004
Kraj celkem	²⁾ 54,2	²⁾ 52,3	36,5	32,6	77,8	61,1	57,7	29,4
v tom ORP:								
Česká Třebová	46,5	49,2	33,1	32,0	74,2	60,9	57,2	28,2
Hlinsko	65,8	57,9	39,5	32,4	80,6	63,1	57,7	29,6
Holice	54,1	52,4	33,2	31,9	77,3	61,0	57,6	26,8
Chrudim	58,3	55,3	40,0	32,6	78,6	61,3	57,0	29,7
Králíky	52,6	56,6	30,3	27,9	78,7	59,2	56,5	27,9
Lanškroun	59,0	56,0	32,7	30,5	77,2	60,8	57,7	28,2
Litomyšl	61,0	59,4	41,2	37,1	79,7	64,2	60,8	33,1
Moravská Třebová	55,8	54,1	28,8	26,8	75,2	58,2	50,8	24,5
Pardubice	²⁾ 45,1	²⁾ 42,8	37,6	34,0	77,4	60,8	57,6	30,1
Polička	62,1	60,4	35,1	34,5	79,1	62,3	58,0	29,9
Přelouč	55,4	56,6	32,0	29,5	76,6	60,0	57,6	28,7
Svitavy	48,2	48,0	33,9	28,0	75,1	57,4	52,8	23,5
Ústí nad Orlicí	55,0	54,4	36,1	35,3	77,7	61,6	61,0	31,5
Vysoké Mýto	59,5	54,5	38,1	32,4	79,7	61,5	61,3	31,0
Žamberk	61,1	63,2	37,5	36,6	80,6	65,6	63,2	33,4

¹⁾ referendum o přistoupení ČR k Evropské unii

²⁾ bez zohlednění voleb do zastupitelstev městských obvodů ve městě Pardubice

Pořadí správních obvodů podle rozlohy a počtu obyvatel k 31. 12. 2004

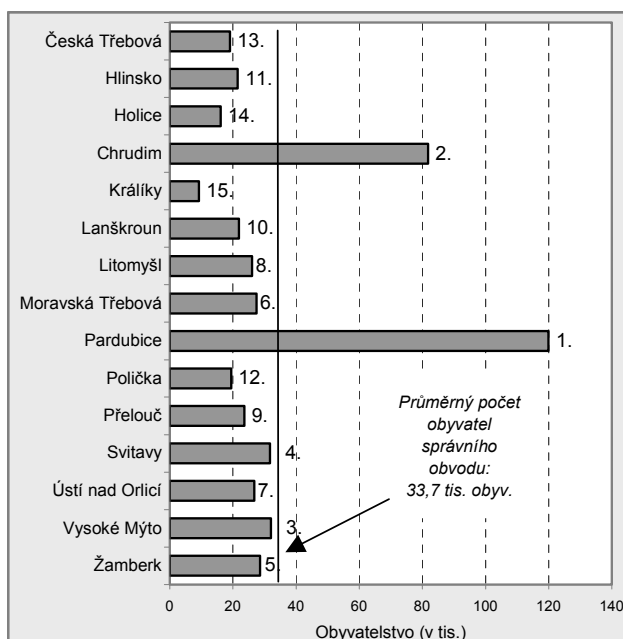
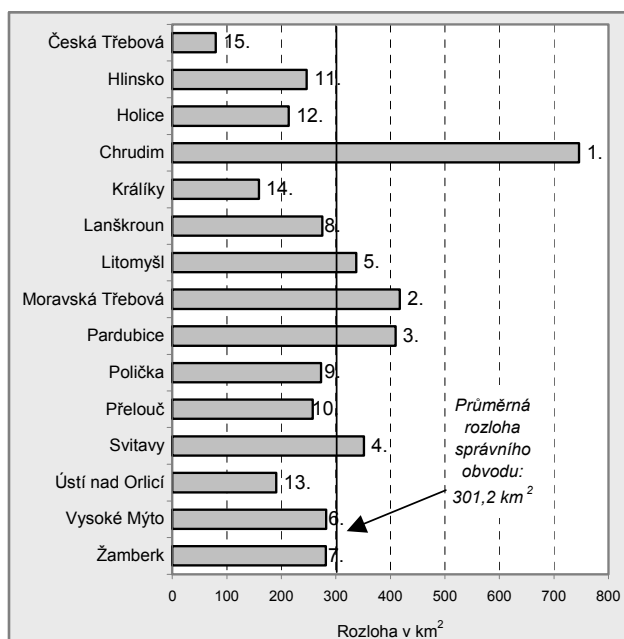

Obyvatelstvo podle velikostních skupin obcí k 31. 12. 2004

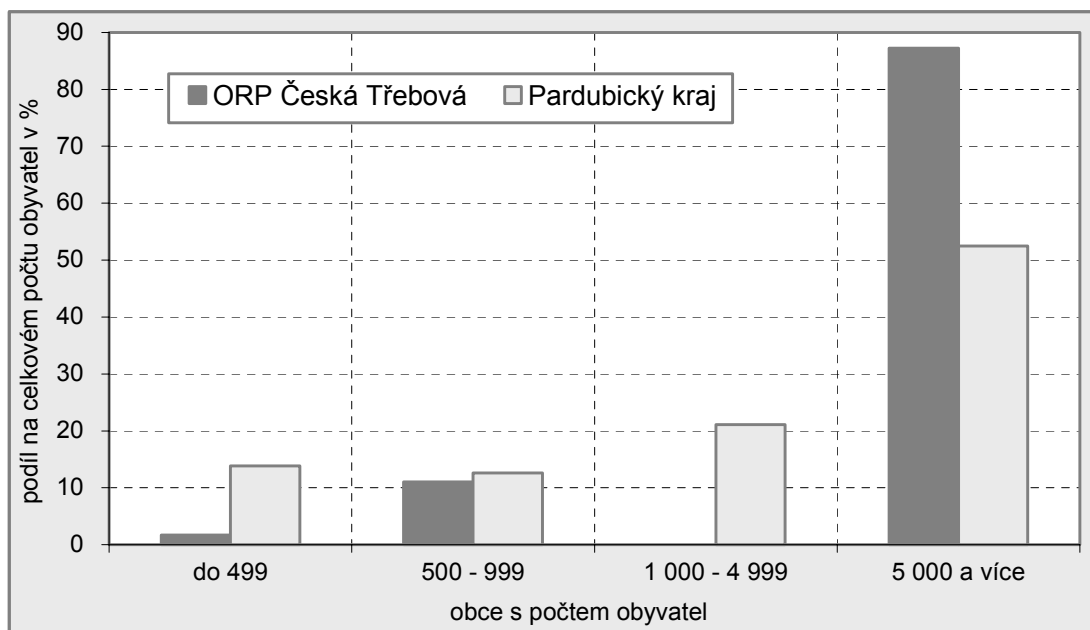

Obyvatelstvo podle velikostních skupin obcí k 31. 12. 2004

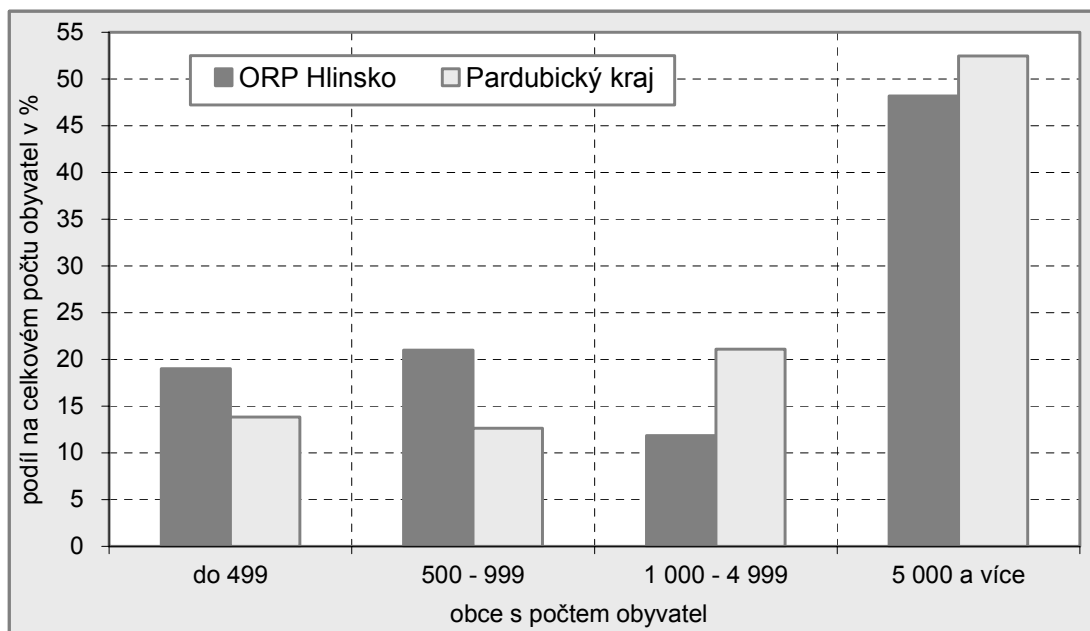

Obyvatelstvo podle velikostních skupin obcí k 31. 12. 2004

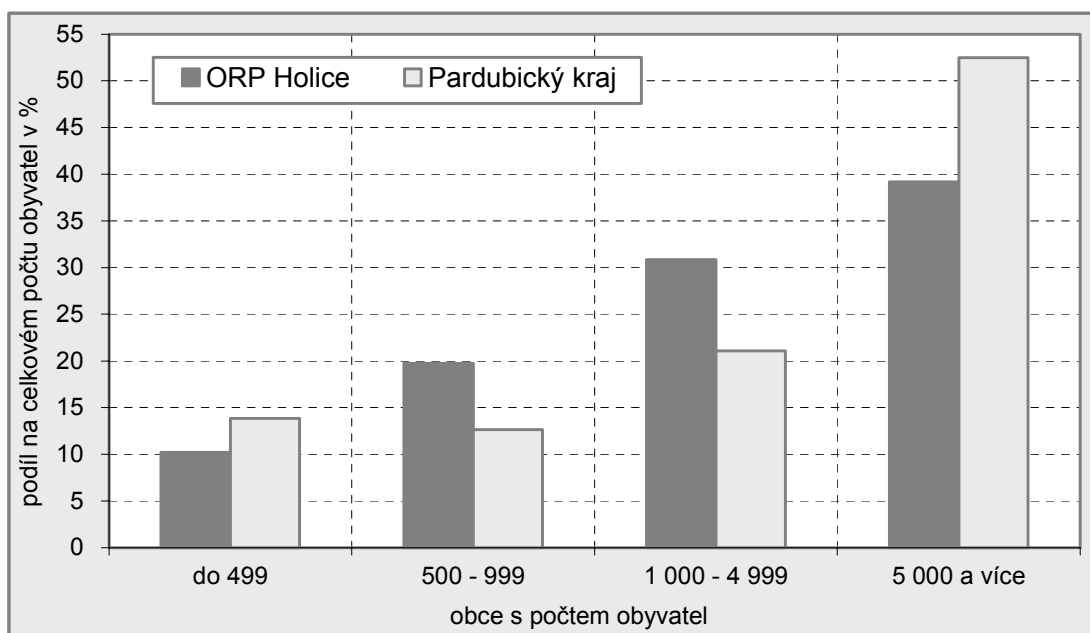

Obyvatelstvo podle velikostních skupin obcí k 31. 12. 2004

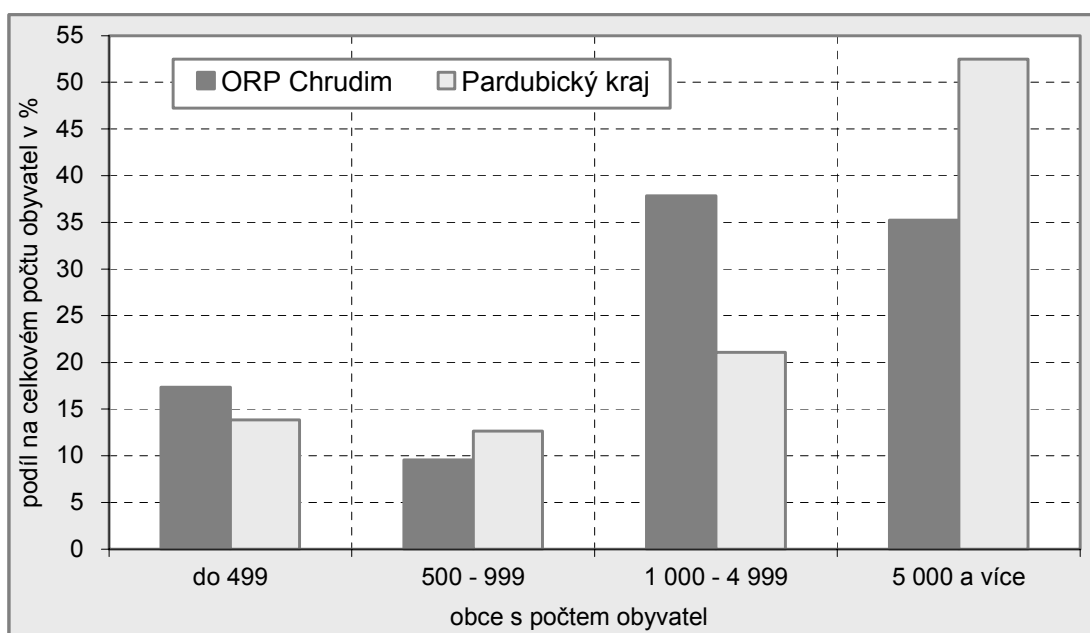

Obyvatelstvo podle velikostních skupin obcí k 31. 12. 2004

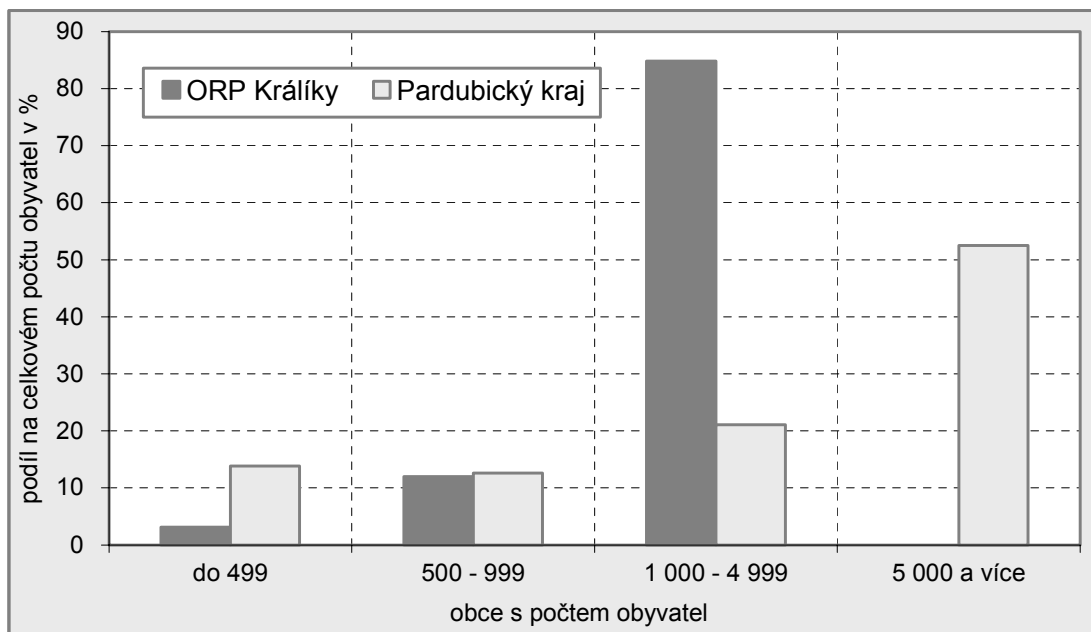

Obyvatelstvo podle velikostních skupin obcí k 31. 12. 2004

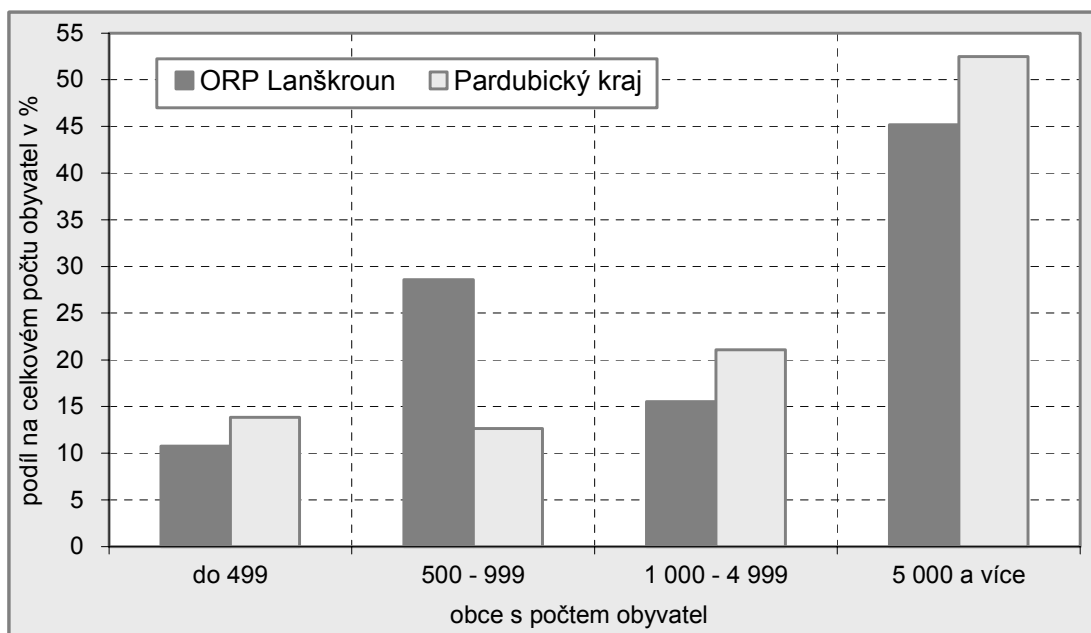

Obyvatelstvo podle velikostních skupin obcí k 31. 12. 2004

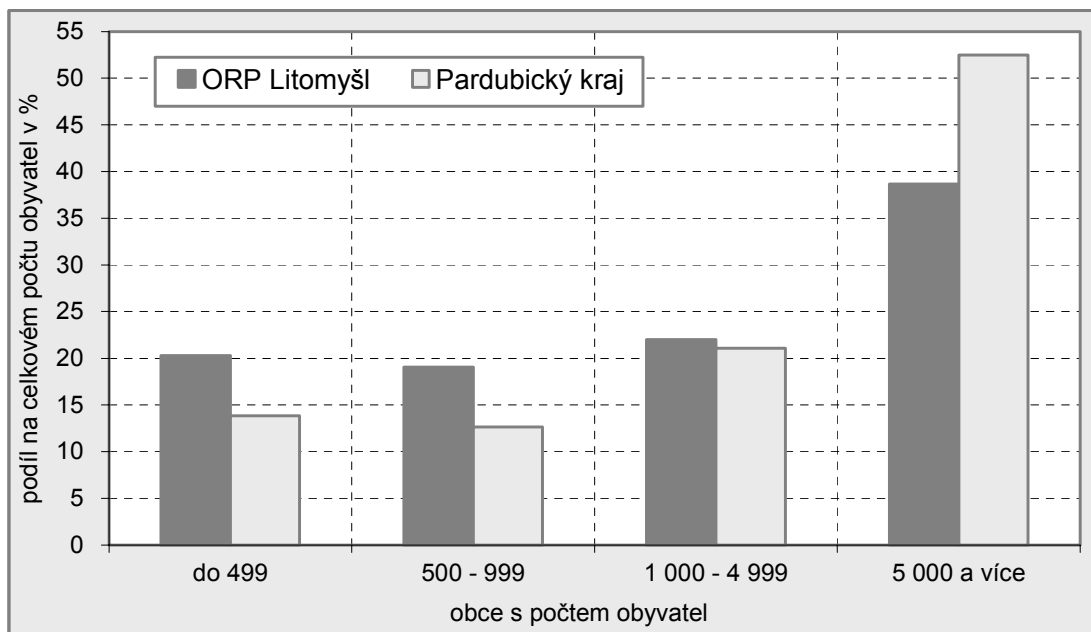

Obyvatelstvo podle velikostních skupin obcí k 31. 12. 2004

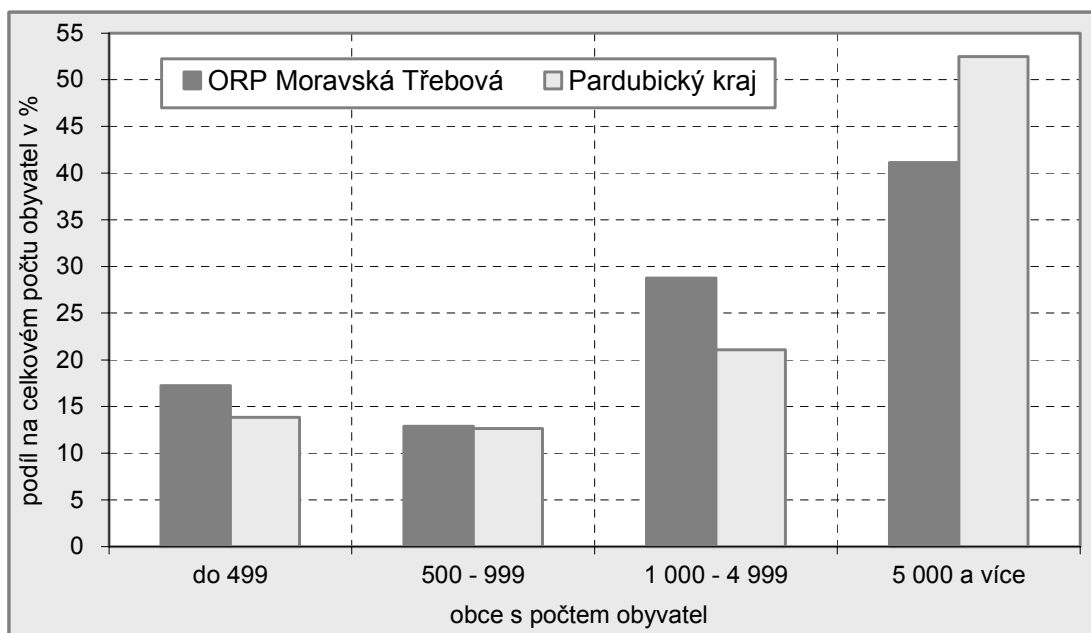

Obyvatelstvo podle velikostních skupin obcí k 31. 12. 2004

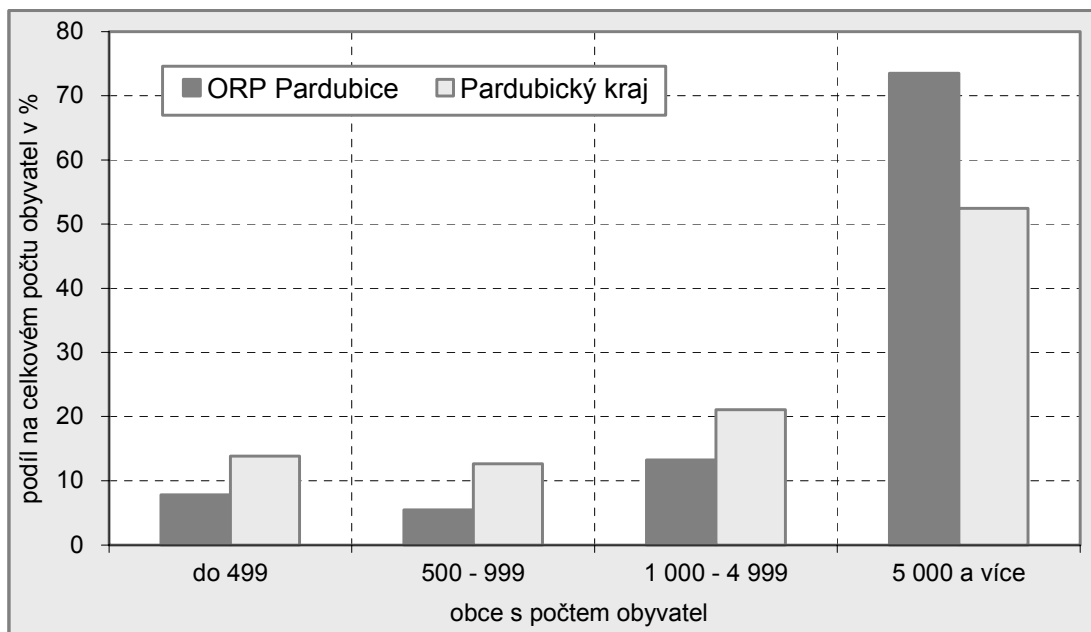

Obyvatelstvo podle velikostních skupin obcí k 31. 12. 2004

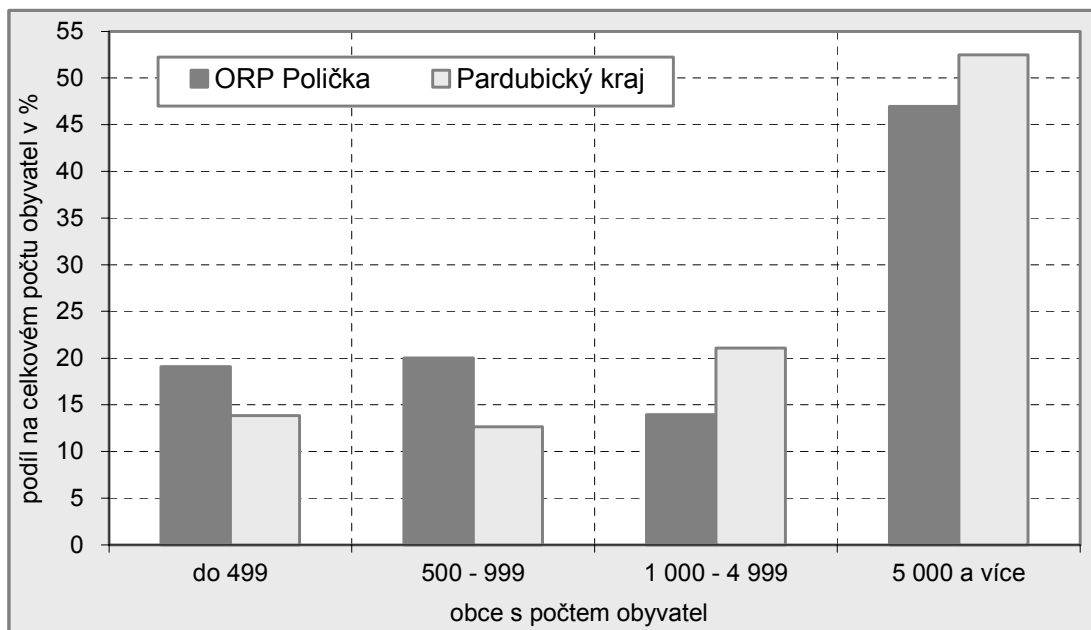

Obyvatelstvo podle velikostních skupin obcí k 31. 12. 2004

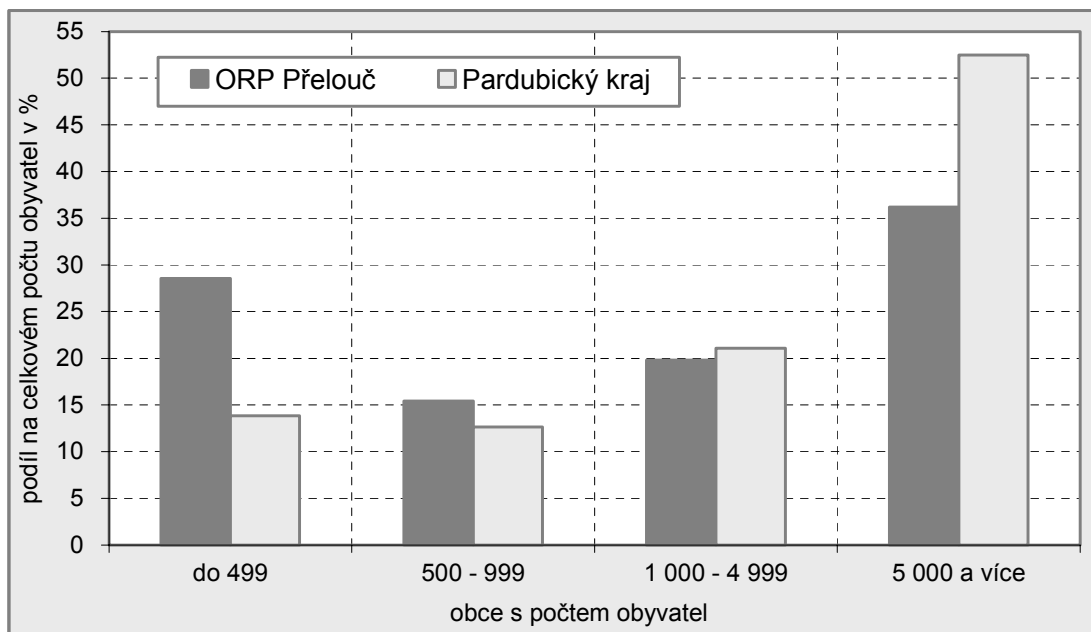

Obyvatelstvo podle velikostních skupin obcí k 31. 12. 2004

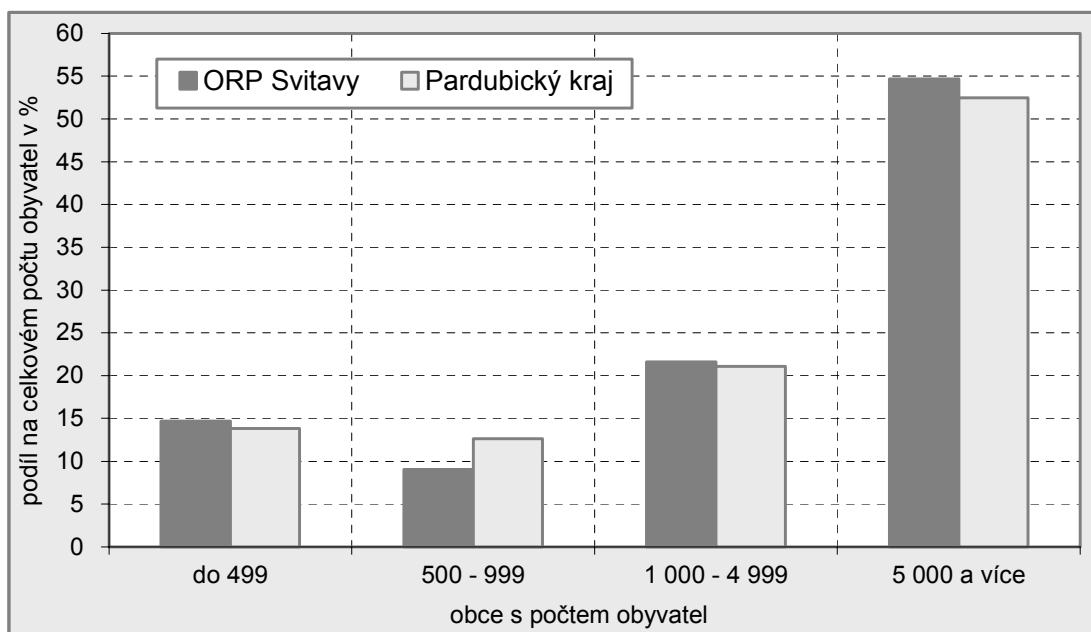

Obyvatelstvo podle velikostních skupin obcí k 31. 12. 2004

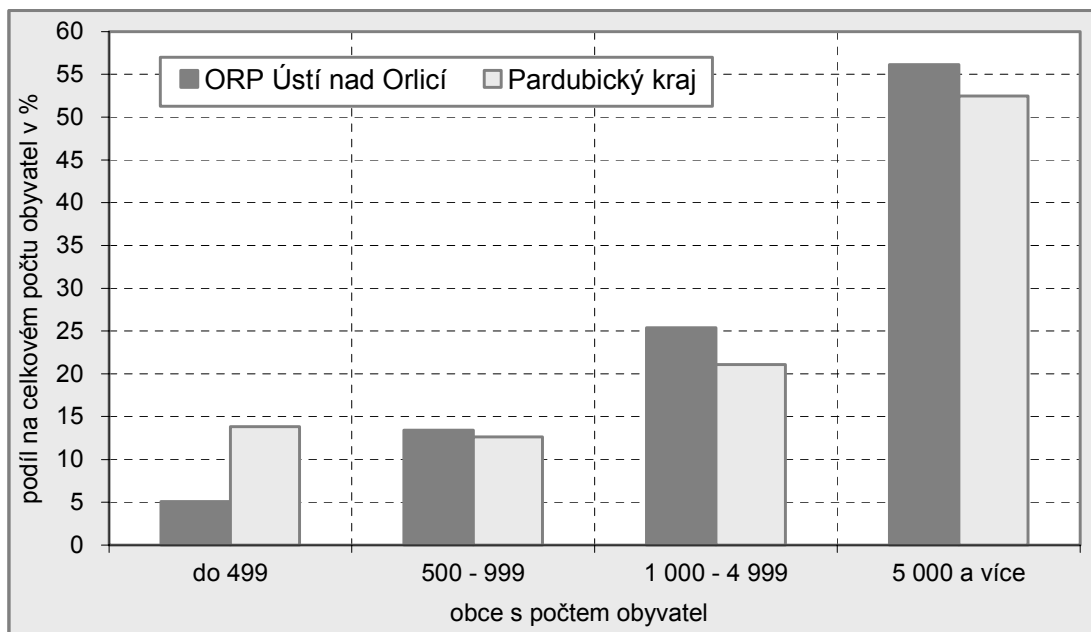

Obyvatelstvo podle velikostních skupin obcí k 31. 12. 2004

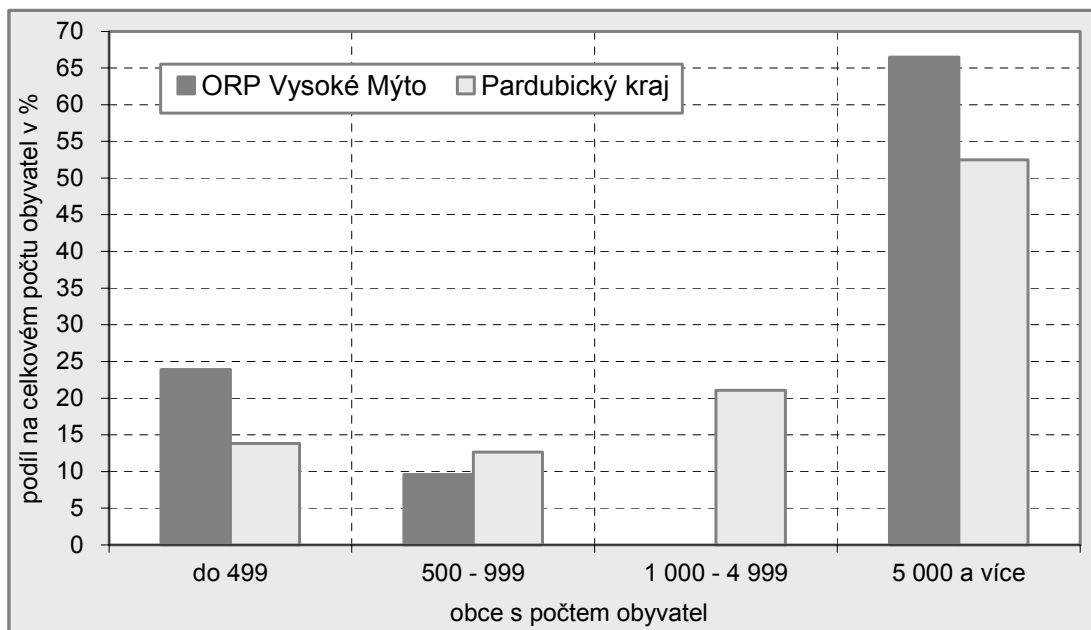

Obyvatelstvo podle velikostních skupin obcí k 31. 12. 2004

