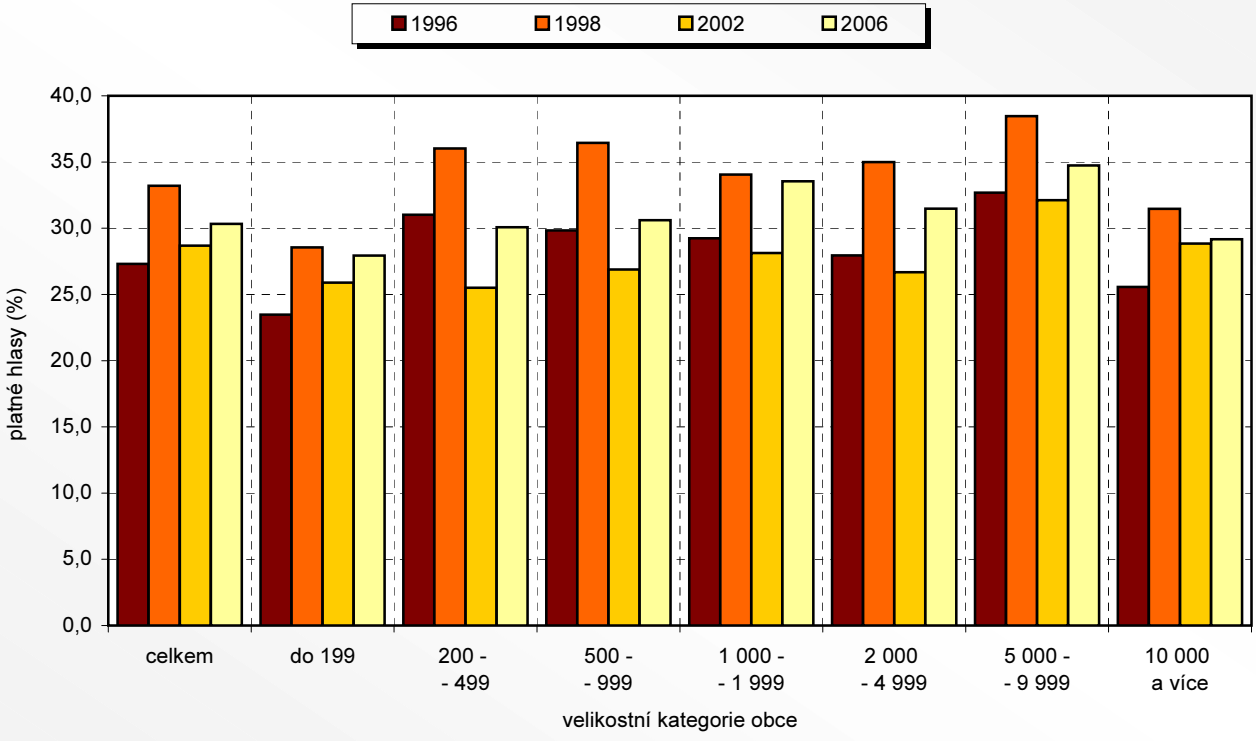**Platné hlasy pro Českou stranu sociálně demokratickou ve volbách do Poslanecké sněmovny Parlamentu ČR v letech 1996, 1998, 2002 a 2006 podle velikostních skupin obcí v okrese Liberec**