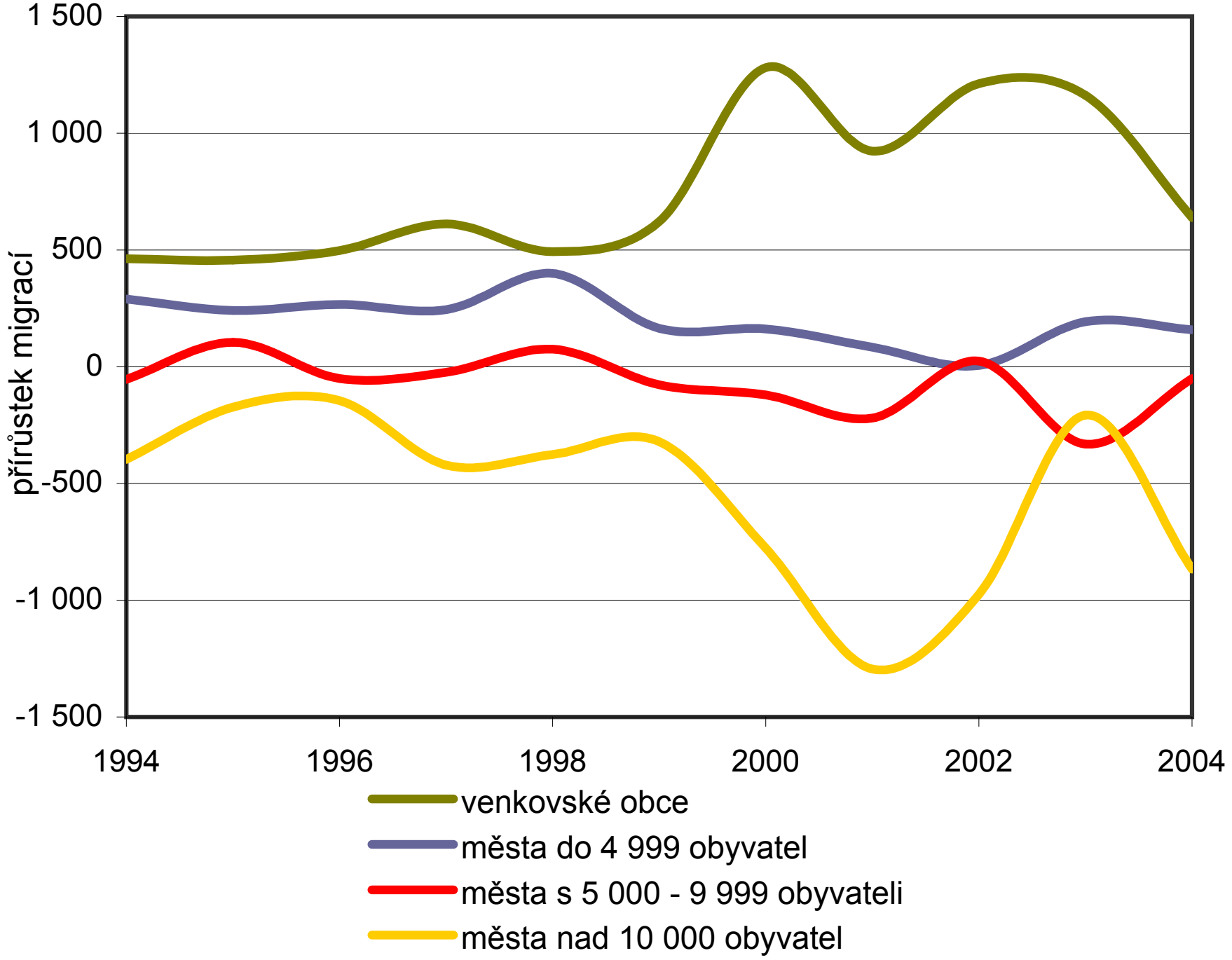Přírůstek migrací ve venkovských obcích a ve městech Libereckého kraje od roku 1994