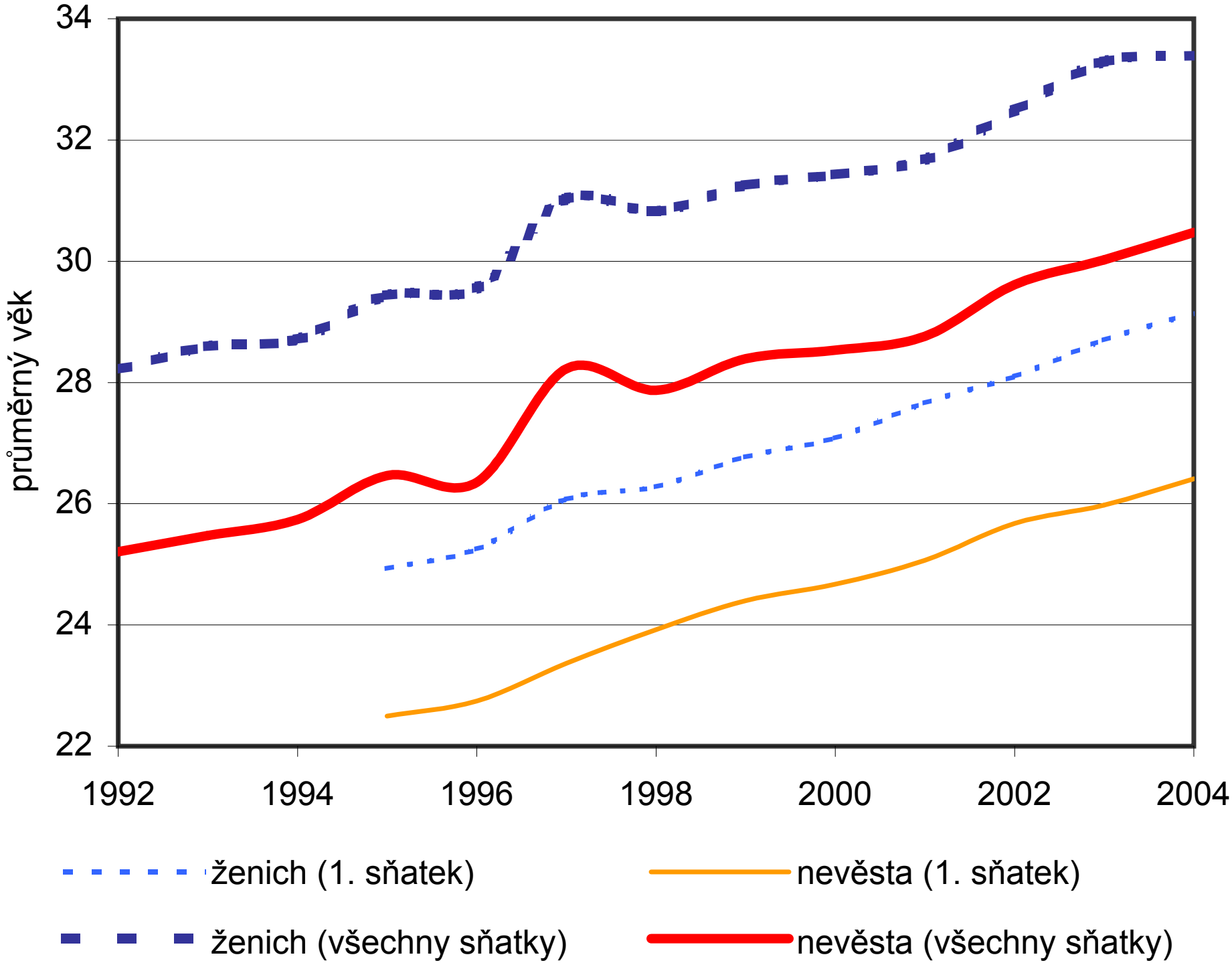Průměrný věk nevěsty a ženicha při sňatku v Libereckém kraji od roku 1992