Graf 2

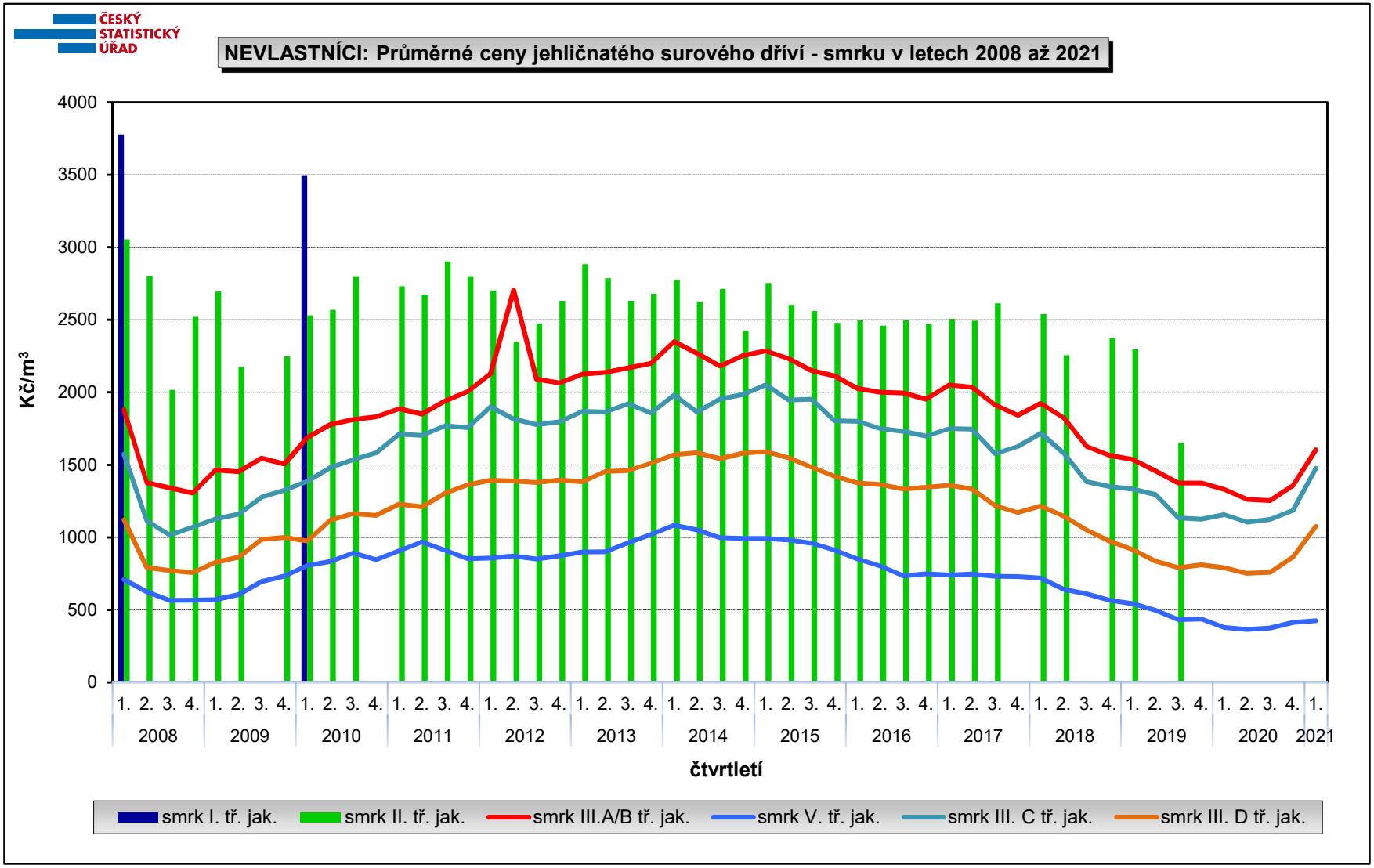

Čtvrtletní data za smrk I. a II. třídy jakosti publikována pouze do roku 2019.